



Universidade de Brasília

ISSN 1807-0620

Anuário Estatístico 2011 (2006-2010)



Anuário Estatístico 2011
2006 – 2010

Dilma Vana Rousseff
Presidente da República

Fernando Haddad
Ministro da Educação

Luiz Cláudio Costa
Secretário de Educação Superior

Universidade de Brasília

Reitor: Professor José Geraldo de Sousa Junior

Vice-Reitor: Professor João Batista de Sousa

Decana de Ensino de Graduação: Professora Márcia Abrahão Moura

Decana de Pesquisa e Pós-Graduação: Professora Denise Bontempo Birche de Carvalho

Decano de Extensão: Professor Oviromar Flores

Decana de Assuntos Comunitários Interina: Professora Carolina Cássia Batista dos Santos

Decano de Administração: Professor Eduardo Raupp de Vargas

Decana de Gestão de Pessoas: Gilca Ribeiro Starling Diniz

Decano de Planejamento e Orçamento: Professor Paulo Eduardo Nunes de Moura Rocha



Universidade de Brasília

Fundação Universidade de Brasília

Anuário Estatístico 2011
2006 – 2010

Outubro de 2011

Decanato de Planejamento e Orçamento (DPO)

Decano de Planejamento e Orçamento: Professor Paulo Eduardo Nunes de Moura Rocha

Diretoria de Avaliação e Informações Gerenciais: José Carlos Resmini Figurelli

Organização: Elisabeth de Araújo Ferreira

Equipe Técnica: Amanda Guedes Andrade Bedritichuk

Elisabeth de Araújo Ferreira

Mauro Pereira Bento

Nilzith de Souza Miranda

Paulo Omar Augusto Vieira

Paulo Sérgio Pires

Ricardo Coelho da Silva

Vinícius Marinho Costa

Revisão do Anuário: Amanda Guedes Andrade Bedritichuk

Ricardo Coelho da Silva

Coordenação Editorial: Mauro Pereira Bento

Projeto Gráfico, Editoração Eletrônica e Capa: Mauro Pereira Bento

Editoração do *Portable Document Format* (PDF): Mauro Pereira Bento

Revisão Ortográfica: Larissa dos Santos Aguiar Matias

Este anuário foi organizado com base nas informações prestadas pelas unidades acadêmicas e administrativas, pelos centros, órgãos complementares e sistemas eletrônicos de dados da Universidade de Brasília.

Copyright © 2010 by Fundação Universidade de Brasília

Impresso no Brasil

Todos os direitos reservados. Nenhuma parte desta publicação poderá ser armazenada ou reproduzida por qualquer meio sem autorização da FUB.

Ficha catalográfica elaborada pela Biblioteca Central da Universidade de Brasília

U58 Universidade de Brasília. Decanato de Planejamento e Orçamento.
Anuário estatístico 2011:2006-2010/Universidade de
Brasília; Elisabeth de Araújo Ferreira, organizadora
– Brasília, 2011.
328 p.; il.; 30 cm

ISSN 1807-0620

1. Estatística. 2. Administração universitária. I. Ferreira,
Elisabeth de Araújo. II. Título

CDU 31:378(05)

Universidade de Brasília

Decanato de Planejamento e Orçamento – Prédio da Reitoria, bloco B, 1º andar

Campus Universitário Darcy Ribeiro – Asa Norte

70910-900 Brasília, DF, Brasil

Telefones: + (61) 3273-3379 e 3307-2207

Telefax: + (61) 3274-5919

<http://www.unb.br>

unb@unb.br

spl@unb.br

Lista de Tabelas

Apresentação	27
1. Informações e Dados Gerais	29
Tabela 1.01: Números da Universidade de Brasília, 2010	32
Tabela 1.02: Indicadores Gerais de Desempenho, 2001 a 2010	34
Tabela 1.03: Indicadores Importantes que Caracterizam as Unidades da UnB, 2010.....	36
Tabela 1.04: Evolução da População Universitária da UnB, 2006 a 2010	38
Tabela 1.05: Evolução do Número de Alunos Registrados na Graduação e na Pós-Graduação, 2006 a 2010.....	39
Tabela 1.06: Evolução do Número de Alunos Formados na Graduação, na Especialização, no Mestrado e no Doutorado, 1966 a 2010.....	40
Tabela 1.07: Campus Universitário Darcy Ribeiro, 2010	41
Tabela 1.08: UnB-Faculdade de Planaltina, 2010	41
Tabela 1.09: Fazenda Água Limpa, 2010.....	41
Tabela 1.10: Hospital Universitário de Brasília, 2010	41
Tabela 1.11: Hospital Veterinário, 2010.....	42
2. Graduação	49
Tabela 2.01: Dados e Características dos Cursos Oferecidos pela UnB, 2010	51
Tabela 2.02: Número de Vagas Oferecidas, Inscritos e Demanda no Vestibular (Universal e Cotas) e no PAS, por Unidade Acadêmica e Curso, 2010	56
Tabela 2.03: Ingresso de Alunos nos Cursos de Graduação pelo Vestibular, PAS e por Outras Vias, por Unidade Acadêmica, Curso e Habilitação, 2010	63
Tabela 2.04: Ingresso de Alunos (Vestibular + PAS + Outras Vias) e Número de Formados nos Cursos de Graduação, por Unidade Acadêmica, Curso e Habilitação, 2010.....	74
Tabela 2.05: Ingresso de Alunos (Vestibular + PAS + Outras Vias) nos Cursos de Graduação, por Gênero e Faixa Etária, 2010.....	81
Tabela 2.06: Alunos Regulares Registrados nos Cursos de Graduação, por Unidade Acadêmica e Turno, 2010	82
Tabela 2.07: Alunos Regulares Ativos Registrados nos Cursos de Graduação, por Unidade Acadêmica e Gênero, 2010	83
Tabela 2.08: Alunos Regulares Registrados Ativos e com Trancamento Geral de Matrículas nos Cursos de Graduação, por Unidade Acadêmica, Curso e Habilitação, 2010.....	84
Tabela 2.09: Alunos Regulares Registrados nos Cursos de Graduação, por Gênero e Faixa Etária, 2010	95

Tabela 2.10:	Alunos Regulares Ativos, Matrículas e Aprovados em Disciplinas, nos Cursos de Graduação, por Unidade Acadêmica, Curso e Habilitação, 2010	96
Tabela 2.11:	Movimentação de Alunos nos Cursos de Graduação, por Unidade Acadêmica, Curso e Habilitação, 2010	106
Tabela 2.12:	Alunos Regulares Registrados nos Cursos da UnB, Portadores de Necessidades Especiais, 2010 (dados do 2º semestre)	115
Tabela 2.13:	Bolsas Concedidas a Alunos de Graduação, por Unidade, 2010	116
Tabela 2.14:	Alunos Estrangeiros Regulares Registrados nos Cursos de Graduação, por Continente, País e por Unidade Acadêmica, 2010 (dados do 2º semestre)	117
Tabela 2.15:	Alunos de Graduação Atendidos no SOU/DAIA para Orientação e/ou Acompanhamento Acadêmico, por Unidade Acadêmica, 2010	121
Tabela 2.16:	Alunos de Graduação Encaminhados para Estágios Curricular e Extracurricular por meio da DAIA/CDAP, por Semestre, 2010	121
Tabela 2.17:	Empresas conveniadas com a Univesidade de Brasília, por intermédio da DAIA/CDAP, por semestre, 2010	121
Tabela 2.18:	Processos de reintegração analisados por meio da DAIA/CAO, por Semestre, 2010	122
Tabela 2.19:	Avaliação dos Cursos de Graduação da UnB no Exame Nacional de Desempenho dos Estudantes (Enade/MEC) – 2007	122
Tabela 2.20:	Índice Geral de Cursos da Instituição, IGC 2009 (Triênio 2007, 2008 e 2009)	122
Tabela 2.21:	Evolução do Ingresso de Alunos (Vestibular + PAS + Outras Vias) nos Cursos de Graduação, por Unidade Acadêmica e Curso, 2006 a 2010	123
Tabela 2.22:	Evolução do Número de Alunos Regulares Registrados nos Cursos de Graduação, por Unidade Acadêmica e Curso, 2006 a 2010	127
Tabela 2.23:	Evolução do Número de Alunos Formados nos Cursos de Graduação, por Unidade Acadêmica e Curso, 2006 a 2010	130
3. Pós-Graduação		137
Tabela 3.01:	Ano de Recomendação e Ano de Início de Funcionamento dos Cursos de Pós-Graduação Stricto Sensu	139
Tabela 3.02:	Cursos de Pós-Graduação Stricto Sensu, Total de Créditos e Duração, em Semestres, 2010	141
Tabela 3.03:	Conceito CAPES nos Cursos de Mestrado e Doutorado, por Programa e Área de Avaliação – Situação Atual	143
Tabela 3.04:	Conceito CAPES – Cursos de Pós-Graduação Stricto Sensu, por Conceito – Situação Atual	145
Tabela 3.05:	Pós-Graduação – Cursos Avaliados pela CAPES/MEC – Situação Atual	147
Tabela 3.06:	Número de Alunos Regulares Registrados nos Cursos de Pós-Graduação Stricto Sensu, por Unidade Acadêmica e Curso, 2010	147

Tabela 3.07:	Número de Cursos e de Alunos Regulares Registrados na Pós-Graduação Stricto Sensu, por Nível e Unidade Acadêmica, 2010.....	151
Tabela 3.08:	Alunos Estrangeiros Regulares Registrados nos Cursos de Pós-Graduação Stricto Sensu, por Unidade Acadêmica, Continente e País de origem, 2010 (dados do 2º semestre)	152
Tabela 3.09:	Programas de Bolsas de Pós-Graduação e Pesquisa, 2006 a 2010	155
Tabela 3.10:	Cursos de Especialização em Andamento e Iniciados em 2010	159
Tabela 3.11:	Número de Vagas Oferecidas, Inscritos e Demanda por Vaga no Mestrado, por Unidade Acadêmica e Curso, 2010.....	163
Tabela 3.12:	Ingresso de Alunos e Número de Dissertações Homologadas nos Cursos de Mestrado, por Unidade Acadêmica e Curso, 2010.....	166
Tabela 3.13:	Ingresso de Alunos nos Cursos de Mestrado, por Gênero e Faixa Etária, 2010.....	170
Tabela 3.14:	Alunos Regulares Ativos Registrados, Matrículas e Aprovados em Disciplinas nos Cursos de Mestrado, por Unidade Acadêmica e Curso, 2010.....	171
Tabela 3.15:	Alunos Regulares Registrados nos Cursos de Mestrado, por Gênero e Faixa Etária – 2008	175
Tabela 3.16:	Alunos Regulares Registrados nos Cursos de Mestrado, por Unidade Acadêmica, Curso e Gênero, 2010	175
Tabela 3.17:	Alunos Regulares Ativos Registrados e com Trancamento Geral de Matrículas nos Cursos de Mestrado, por Unidade Acadêmica e Curso, 2010.....	179
Tabela 3.18:	Movimentação de Alunos nos Cursos de Mestrado, por Unidade Acadêmica e Curso, 2010.....	183
Tabela 3.19:	Evolução do Ingresso de Alunos nos Cursos de Mestrado, por Unidade Acadêmica e Curso, 2006 a 2010	187
Tabela 3.20:	Evolução do Número de Alunos Regulares Registrados nos Cursos de Mestrado, por Unidade Acadêmica e Curso, 2006 a 2010	190
Tabela 3.21:	Evolução do Número de Alunos com Dissertações Homologadas nos Cursos de Mestrado, por Unidade Acadêmica e Curso, 2006 a 2010	193
Tabela 3.22:	Número de Vagas Oferecidas, Inscritos e Demanda por Vaga no Doutorado, por Unidade Acadêmica e Curso, 2010	199
Tabela 3.23:	Ingresso de Alunos e Número de Teses Homologadas nos Cursos de Doutorado, por Unidade Acadêmica e Curso, 2010	201
Tabela 3.24:	Ingresso de Alunos nos Cursos de Doutorado, por Gênero e Faixa Etária, 2010.....	205
Tabela 3.25:	Alunos Regulares Ativos Registrados, Matrículas e Aprovados em Disciplina nos Cursos de Doutorado, por Unidade Acadêmica e Curso, 2010.....	206
Tabela 3.26:	Alunos Regulares Registrados nos Cursos de Doutorado, por Gênero e Faixa Etária, 2010	210

Tabela 3.27:	Alunos Regulares Registrados nos Cursos de Doutorado, por Unidade Acadêmica, Curso e Gênero, 2010	210
Tabela 3.28:	Alunos Regulares Registrados Ativos e com Trancamento Geral de Matrícula nos Cursos de Doutorado, por Unidade Acadêmica, Curso e Gênero, 2010	214
Tabela 3.29:	Movimentação de Alunos nos Cursos de Doutorado, por Unidade Acadêmica e Curso, 2010.....	218
Tabela 3.30:	Evolução do Ingresso de Alunos nos Cursos de Doutorado, por Unidade Acadêmica e Curso, 2006 a 2010	222
Tabela 3.31:	Evolução do Número de Alunos Regulares Registrados nos Cursos de Doutorado, por Unidade Acadêmica e Curso, 2006 a 2010.....	224
Tabela 3.32:	Evolução do Número de Alunos com Teses Homologadas nos Cursos de Doutorado, por Unidade Acadêmica e Curso, 2006 a 2010.....	227
4. Produção Intelectual e Pesquisa.....		231
Tabela 4.01:	Produção Intelectual Bibliográfica, Técnica e Artística da UnB, 2010	233
Tabela 4.02:	CNPq, Ranking das Principais Instituições, com Base no Total dos Investimentos Realizados, 2010	234
Tabela 4.03:	Número de Bolsas e Investimentos em Bolsas no País, por Modalidade – Universidade de Brasília, 2010.....	234
Tabela 4.04:	Número de Bolsas e Investimentos em Bolsas no exterior, por Modalidade – Universidade de Brasília, 2010	235
Tabela 4.05:	Número de Projetos e Investimento em Fomento à Pesquisa, por Linha de Atuação e por Modalidade – Universidade de Brasília, 2010	235
Tabela 4.06:	Edital do Fundo de Apoio à Pesquisa (FUNPE) – UnB.....	236
Tabela 4.07:	CNPq – Distribuição dos Grupos de Pesquisa por Área de Conhecimento, Cadastrados no Diretório, 2010.....	236
Tabela 4.08:	Evolução do Número de Orientadores Credenciados na Pós-Graduação, 2006 a 2010	237
Tabela 4.09:	Programa Institucional de Bolsas de Iniciação Científica (PIBIC), 2010	238
Tabela 4.10:	Evolução do PIBIC na UnB, por Inscrições, Bolsas do CNPq e da UnB, 2006 a 2010	238
Tabela 4.11:	Evolução do Número de Alunos Voluntários do PIBIC, 2006 a 2010	238
Tabela 4.12:	Evolução do Número de Projetos Aprovados, Orientadores e Bolsistas do PIBIC, 2006 a 2010	239
Tabela 4.13:	Evolução do Número de Trabalhos Apresentados pelos Bolsistas do PIBIC nas Reuniões da SBPC, 2006 a 2010	239
Tabela 4.14:	Evolução do Número de Trabalhos Apresentados nos Congressos do PIBIC – UnB, 2006 a 2010	239
5. Extensão		241

Tabela 5.01:	Cursos, Minicursos e Eventos de Extensão, 2010	243
Tabela 5.02:	Ações de Extensão por Centro de Custo, 2010	243
Tabela 5.03:	Projetos de Extensão de Ação Contínua: Impactos Acadêmicos e Social, 2006 a 2010	244
Tabela 5.04:	Evolução de Projetos de Extensão de Ação Contínua por Unidade, 2006 a 2010	245
Tabela 5.05:	Eventos que Integram o Programa de Atividades da X Semana de Extensão, 2010	245
6. Recursos Humanos		247
Tabela 6.01:	Docentes Ativos, por Classe, Regime de Trabalho e Titulação, 2010	251
Tabela 6.02:	Docentes Substitutos e Visitantes por Regime de Trabalho e Titulação, 2010	252
Tabela 6.03:	Número de Docentes Ativos, por Classe e Faixa Etária, 2008	253
Tabela 6.04:	Evolução do Número de Docentes Ativos, por Titulação, 2006 a 2010.....	253
Tabela 6.05:	Evolução do Número de Docentes Ativos, por Classe, 2006 a 2010.....	254
Tabela 6.06:	Evolução do Número de Docentes Ativos, por Regime de Trabalho, 2006 a 2010	255
Tabela 6.07:	Evolução do Número de Docentes Inativos, por Titulação, 2006 a 2010 ...	256
Tabela 6.08:	Evolução do Número de Docentes Inativos, por Classe, 2006 a 2010	256
Tabela 6.09:	Evolução do Número de Docentes Inativos, por Regime de Trabalho, 2006 a 2010	257
Tabela 6.10:	Evolução do Número de Técnicos-Administrativos Ativos, por Nível, 2006 a 2010	261
Tabela 6.11:	Número de Técnicos-Administrativos Ativos, por Nível e Faixa Etária, 2010	262
Tabela 6.12:	Evolução do Número de Técnicos-Administrativos Inativos, por Nível, 2006 a 2010	262
Tabela 6.13:	Relação de Afastamento de Técnicos para Capacitação, 2010.....	263
Tabela 6.14:	Evolução do Número de Atividades de Capacitação de Pessoal, 2006 a 2010	263
Tabela 6.15:	Programa de Preparação para Educação Básica, 2006 a 2010.....	263
7. Atividades Comunitárias		265
Tabela 7.01:	Atividades Promovidas para Docentes, Técnicos-Administrativos e Alunos, 2010	267
Tabela 7.02:	Evolução da Assistência Estudantil, 2006 a 2010	268
Tabela 7.03:	Atividades Comunitárias Abertas à População do Distrito Federal e à de Outros Estados, 2010	268
Tabela 7.04:	Recursos Humanos, Serviços e Custos, 2010.....	269

Tabela 7.05:	Número de Refeições Servidas, 2010	269
Tabela 7.06:	Evolução dos Atendimentos Sociais à População do Distrito Federal e de sua Região de Influência, 2006 a 2010.....	270
8. Órgãos Complementares, Centros, Assessorias, Secretarias e Unidades Auxiliares	271	
Tabela 8.01:	Indicadores de Produtividades, 2006 a 2010	275
Tabela 8.02:	Despesas Realizadas, 2010	277
Tabela 8.03:	Programa de Residência Médica, 2010.....	278
Tabela 8.04:	Evolução dos Serviços Prestados pela BCE, 2006 a 2010.....	279
Tabela 8.05:	Evolução do Acervo da BCE, 2007 a 2010	281
Tabela 8.06:	Serviços Executados pela EDU, 2010.....	285
Tabela 8.07:	Frequentedores da FAL, 2010.....	285
Tabela 8.08:	Animais de Criação, 2010	285
Tabela 8.09:	Produção Anual Comercializada, 2010	285
Tabela 8.10:	Escola de Informática, Oferta de Cursos Básicos de Informática para Órgãos Públicos/Empresas e Público em Geral, 2010	286
Tabela 8.11:	Escola de Informática, Evolução da Oferta de Cursos de Informática para Órgãos Públicos/Empresas, 2006 a 2010	286
Tabela 8.12:	Resumo Estatístico de Desempenho, 2010	286
Tabela 8.13:	Inscritos no Programa de Avaliação Seriado (PAS), por Tipos de Escolas – Subprograma 2007	289
Tabela 8.14:	Distribuição do Número de Inscritos no PAS, por Região – Subprograma 2007	289
Tabela 8.15:	Inscritos, Candidatos que Compareceram, % de Frequência, Classificados e Selecionados – Subprograma 2007 do PAS, por Escolas	289
Tabela 8.16:	Resultados Obtidos pelos Programas, 2006 a 2010	290
Tabela 8.17:	Atividades Desenvolvidas pelo CEAM, por meio dos Núcleos Temáticos, 2010.....	293
Tabela 8.18:	Eventos Acadêmicos, 2010.....	300
Tabela 8.19:	Projetos Desenvolvidos, 2010	300
Tabela 8.20:	Evolução de Ordens de Serviços do CME, 2006 a 2010	300
Tabela 8.21:	Atividades Realizadas pelo CET, 2010	301
Tabela 8.22:	Atividades Desenvolvidas pelo CEAD, 2010	301
Tabela 8.23:	Demonstrativo por Atividades Desenvolvidas, 2010	302
Tabela 8.24:	Eventos Realizados no Auditório do CEPLAN, 2010.....	302
Tabela 8.25:	Quadro Demonstrativo, 2010	305
Tabela 8.26:	Principais Realizações, 2010	305

Tabela 8.27:	Imóveis da FUB para locação, 2008 a 2010	307
Tabela 8.28:	Outros Imóveis, 2010	308
Tabela 8.29:	Arrecadação com aluguéis, 2008 a 2010	308
Tabela 8.30:	Relatório de Obras, 2010	311
Tabela 8.31:	Manutenção: Ordens de Serviço, 2008 a 2010	315
Tabela 8.32:	Confecção de Artefatos de Madeira e de Ferro, 2010	315
Tabela 8.33:	Evolução da Fabricação de Produtos de Limpeza, 2006 a 2010	317
Tabela 8.34:	Atividades Realizadas pela Coordenadoria de Cadastro e Comunicação Visual, 2010	317
Tabela 8.35:	Evolução do Número Anual de Sismos Brasileiros com Magnitude Maior ou Igual a 3,0, 2006 a 2010	318
9. Execução Orçamentária e Convênios		319
Tabela 9.01:	Orçamento, Resumo por Fonte de Recursos e Grupos de Despesas – 2010	321
Tabela 9.02:	Comparativo da Distribuição de Recursos pela Matriz 2009 – 2010	323
Tabela 9.03:	Convênios Assinados, 2010	324
Tabela 9.04:	Convênios Assinados (nacionais e internacionais, 2008 a 2010	324

Lista de Gráficos

Apresentação		27
1. Informações e Dados Gerais		29
Gráfico 1.01:	Evolução da População Universitária da UnB, 2006 a 2010	38
Gráfico 1.02:	Evolução da População Universitária da UnB, por Categoria, 2006 a 2010	38
Gráfico 1.03:	Evolução do Número de Alunos Registrados na Graduação, 2006 a 2010 (dados do 2º semestre)	39
Gráfico 1.04:	Evolução do Número de Alunos Registrados na Pós-Graduação, 2006 a 2010 (dados do 2º semestre)	39
Gráfico 1.05:	Evolução do Número de Alunos Formados na Graduação, na Especialização, no Mestrado e no Doutorado – por Década	40
2. Graduação		49
Gráfico 2.01:	Número de Vagas Anuais Oferecidas no Vestibular e no PAS, por Unidade Acadêmica, 2010	62
Gráfico 2.02:	Taxa de Crescimento do Número de Vagas Anuais Oferecidas nos Cursos de Graduação, 2006 a 2010	62
Gráfico 2.03:	Ingresso de Alunos nos Cursos de Graduação pelo Vestibular, PAS e por Outras Vias, por Unidade Acadêmica, 2010	74

Gráfico 2.04:	Ingresso de Alunos (Vestibular + PAS + Outras Vias) e Número de Formados nos Cursos de Graduação, por Unidade Acadêmica, 2010	80
Gráfico 2.05:	Percentual do Ingresso de Alunos (Vestibular + PAS + Outras Vias) nos Cursos de Graduação, por Gênero e Faixa Etária, 2010.....	81
Gráfico 2.06:	Percentual de Alunos Regulares Registrados nos Cursos de Graduação, por Turno, 2010 (dados do 2º semestre)	82
Gráfico 2.07:	Percentual de Alunos Regulares Ativos Registrados nos Cursos de Graduação, por Gênero e Semestre, 2010	83
Gráfico 2.08:	Percentual de Alunos Regulares Registrados nos Cursos de Graduação, por Gênero e Faixa Etária, 2010 (dados do 2º semestre)	95
Gráfico 2.09:	Alunos Estrangeiros Regulares Registrados nos Cursos de Graduação, por Continente, 2010 (dados do 2º semestre)	120
Gráfico 2.10:	Países com Maior Número de Alunos Estrangeiros Regulares Registrados nos Cursos de Graduação, 2010 (dados do 2º semestre).....	120
Gráfico 2.11:	Alunos Estrangeiros Regulares Registrados nos Cursos de Graduação, por Unidade Acadêmica, 2010 (dados do 2º semestre).....	120
Gráfico 2.12:	Índice Geral de Cursos (IGC) Contínuo, 2009	123
Gráfico 2.13:	Taxa de Crescimento do Ingresso de Alunos (Vestibular + PAS + Outras Vias) nos Cursos de Graduação, 2006 a 2010.....	126
Gráfico 2.14:	Taxa de Crescimento do Número de Alunos Regulares Registrados nos Cursos de Graduação, 2006 a 2010 (dados do 2º semestre)	130
Gráfico 2.15:	Taxa de Crescimento do Número de Alunos Formados nos Cursos de Graduação, 2006 a 2010.....	134
Gráfico 2.16:	Evolução do Número de Alunos Formados nos Cursos de Graduação, por Década	134
Gráfico 2.17:	Ingressantes.....	135
Gráfico 2.18:	Alunos Regulares Registrados e Alunos Formados.....	135
Gráfico 2.19:	Formas de Desligamento e Trancamento Geral de Matrícula	135
3. Pós-Graduação		137
Gráfico 3.01:	Evolução do Número de Cursos de Pós-Graduação, 1969 a 2010	140
Gráfico 3.02:	Percentual dos Conceitos Avaliados pela CAPES, nos Cursos de Pós-Graduação Stricto Sensu – Situação Atual	147
Gráfico 3.03:	Distribuição Percentual de Alunos Regulares Registrados nos Cursos de Pós-Graduação Stricto Sensu, por Nível, 2010 (dados do 2º semestre)	150
Gráfico 3.04:	Alunos Regulares Registrados nos Cursos de Pós-Graduação Stricto Sensu, por Unidade Acadêmica, 2010 (dados do 2º semestre)	151
Gráfico 3.05:	Alunos Estrangeiros Regulares Registrados nos Cursos de Pós-Graduação, por Continente, 2010 (dados do 2º semestre)	154
Gráfico 3.06:	Países com Maior Número de Alunos Estrangeiros Regulares Registrados nos Cursos de Pós-Graduação, 2010 (dados do 2º semestre)	154

Gráfico 3.07:	Alunos Estrangeiros Regulares Registrados nos Cursos de Pós-Graduação, por Unidade Acadêmica, 2010 (dados do 2º semestre).....	154
Gráfico 3.08:	Ingresso de Alunos e Número de Dissertações Homologadas nos Cursos de Mestrado, por Unidade Acadêmica, 2010	170
Gráfico 3.09:	Percentual do Ingresso de Alunos nos Cursos de Mestrado, por Gênero e Faixa Etária, 2010	170
Gráfico 3.10:	Percentual de Alunos Regulares Registrados nos Cursos de Mestrado, por Gênero e Faixa Etária, 2010	175
Gráfico 3.11:	Alunos Regulares Registrados nos Cursos de Mestrado, por Unidade Acadêmica, 2010 (dados do 2º semestre).....	178
Gráfico 3.12:	Taxa de Crescimento do Ingresso de Alunos nos Cursos de Mestrado, 2006 a 2010	189
Gráfico 3.13:	Taxa de Crescimento do Número de Alunos Regulares Registrados nos Cursos de Mestrado, 2006 a 2010 (dados do 2º semestre).....	192
Gráfico 3.14:	Taxa de Crescimento do Número de Alunos com Dissertações Homologadas nos Cursos de Mestrado, 2006 a 2010	195
Gráfico 3.15:	Evolução do Número de Alunos com Dissertações Homologadas nos Cursos de Mestrado – 1976 a 2010.....	196
Gráfico 3.16:	Ingressantes, Alunos Regulares Registrados e Alunos com Dissertações Homologadas	196
Gráfico 3.17:	Formas de Desligamento e Trancamento Geral de Matrículas	196
Gráfico 3.18:	Ingresso de Alunos e Número de Teses Homologadas nos Cursos de Doutorado, por Unidade Acadêmica, 2010	205
Gráfico 3.19:	Percentual do Ingresso de Alunos nos Cursos de Doutorado, por Gênero e Faixa Etária, 2010	205
Gráfico 3.20:	Percentual de Alunos Regulares Registrados nos Cursos de Doutorado, por Gênero e Faixa Etária, 2010	210
Gráfico 3.21:	Alunos Regulares Registrados nos Cursos de Doutorado, por Unidade Acadêmica, 2010	213
Gráfico 3.22:	Taxa de Crescimento do Ingresso de Alunos nos Cursos de Doutorado, 2006 a 2010	224
Gráfico 3.23:	Taxa de Crescimento do Número de Alunos Regulares Registrados nos Cursos de Doutorado, 2006 a 2010 (dados do 2º semestre)	226
Gráfico 3.24:	Taxa de Crescimento do Número de Alunos com Teses Homologadas nos Cursos de Doutorado, 2006 a 2010	229
Gráfico 3.25:	Evolução do Número de Alunos com Teses Homologadas nos Cursos de Doutorado, 1989 a 2010.....	229
Gráfico 3.26:	Ingressantes, Alunos Regulares e Alunos com Teses Homologadas	230
Gráfico 3.27:	Formas de Desligamento e Trancamento Geral de Matrícula	230

4. Produção Intelectual e Pesquisa.....	231
Gráfico 4.01: Percentual da Participação da Produção Intelectual da UnB, 2010	233
5. Extensão	241
6. Recursos Humanos	247
Gráfico 6.01: Percentual de Docentes Ativos, por Classe, 2010.....	251
Gráfico 6.02: Percentual de Docentes Ativos, por Regime de Trabalho, 2010	252
Gráfico 6.03: Percentual de Docentes Ativos, por Titulação, 2010.....	252
Gráfico 6.04: Taxa de Crescimento do Número de Docentes Ativos, 2006 a 2010.....	253
Gráfico 6.05: Evolução do Índice de Qualificação de Docentes Ativos – IQCD, 2006 a 2010	254
Gráfico 6.06: Evolução do Número de Docentes Ativos, por Classe, 2006 a 2010.....	254
Gráfico 6.07: Evolução do Índice de Docentes Ativos, Adjuntos e Titulares com Doutorado – ITAT, 2006 a 2010.....	255
Gráfico 6.08: Evolução do Número de Docentes Ativos por Regime de Trabalho, 2006 a 2010	255
Gráfico 6.09: Taxa de Crescimento do Número de Docentes Inativos, 2006 a 2010	256
Gráfico 6.10: Evolução do Número de Docentes Inativos, por Classe, 2006 a 2010	256
Gráfico 6.11: Evolução do Número de Docentes Inativos, por Regime de Trabalho, 2006 a 2010	257
Gráfico 6.12: Taxa de Crescimento do Número de Técnicos-Administrativos Ativos, 2006 a 2010	261
Gráfico 6.13: Evolução do Número de Técnicos-Administrativos Ativos, por Nível, 2006 a 2010	261
Gráfico 6.14: Taxa de Crescimento do Número de Técnicos-Administrativos Inativos, 2006 a 2010	262
Gráfico 6.15: Evolução do Número de Técnicos-Administrativos Inativos, por Nível, 2006 a 2010	263
7. Atividades Comunitárias	265
Gráfico 7.01: Número de Refeições Servidas no Restaurante Universitário	270
Gráfico 7.02: Evolução dos Atendimentos Sociais à População do Distrito Federal e de sua Região de Influência, 2006 a 2010.....	270
8. Órgãos Complementares, Centros, Assessorias, Secretarias e Unidades Auxiliares	271
Gráfico 8.01: Taxa de Crescimento do Número de Servidores, 2006 a 2010	276
Gráfico 8.02: Taxa de Crescimento do Número de Internações, 2006 a 2010	276
Gráfico 8.03: Taxa de Crescimento do Número de Cirurgias, 2006 a 2010	276

Gráfico 8.04:	Taxa de Crescimento do Número de Exames Complementares, 2006 a 2010	277
Gráfico 8.05:	Taxa de Crescimento do Número de Consultas, 2006 a 2010	277
Gráfico 8.06:	Despesas Realizadas, por Natureza, 2010.....	278
Gráfico 8.07:	Programa de Residência Médica, Alunos Regulares Registrados e Alunos Concluíntes, por Área, 2010	279
Gráfico 8.08:	Número de Candidatos Inscritos e Número de Candidatos que Compareceram ao PAS – Subprograma 2007.....	290
Gráfico 8.09:	Evolução do Número Anual de Sismos Brasileiros com Magnitude Maior ou Igual a 3,0, 2006 a 2010	318
9. Execução Orçamentária e Convênios		319
Gráfico 9.01:	Orçamento da UnB, por Fonte de Recursos, 2010	322
Gráfico 9.02:	Recursos do Tesouro, por Natureza de Despesa, 2010	322
Gráfico 9.03:	Recursos Próprios, por Natureza de Despesa, 2010.....	322

Lista de Siglas e Denominações

FUNDAÇÃO UNIVERSIDADE DE BRASÍLIA (FUB)

CONSELHO DIRETOR

SCD Secretaria do Conselho Diretor

UNIVERSIDADE DE BRASÍLIA (UnB)

CONSELHOS SUPERIORES

CONSUNI Conselho Universitário

CEPE Conselho de Ensino, Pesquisa e Extensão

CEG Câmara de Ensino de Graduação

CEX Câmara de Extensão

CPP Câmara de Pesquisa e Pós-Graduação

CCD Câmara da Carreira Docente

CAD Conselho de Administração

CAC Câmara de Assuntos Comunitários

CAF Câmara de Administração e Finanças

Conselho Comunitário

REITORIA

GRE Gabinete do Reitor

SCA/Subsecretaria de Comunicação Administrativa

SOC/Subsecretaria de Órgãos Colegiados

VRT Vice-Reitoria

PRC Prefeitura do *Campus*

DAL Diretoria de Administração e Logística

DSG Diretoria de Serviços Gerais

DENA Diretoria de Engenharia e Arquitetura

PJU Procuradoria Jurídica

AUD Auditoria

DECANATOS

DEG Decanato de Ensino de Graduação

CPN Coordenadoria UnB à Noite

CARA Coordenadoria de Apoio à Reorganização Curricular e Avaliação de Cursos

DAIA Diretoria de Acompanhamento e Integração Acadêmica

DLG Diretoria de Logística de Graduação

DEX Decanato de Extensão

CAL Casa da Cultura da América Latina

DTE Diretoria Técnica de Extensão

Interfoco Centro Interdisciplinar de Formação Continuada

DPP Decanato de Pesquisa e Pós-Graduação

CAP Coordenadoria de Apoio à Pesquisa

CPG Coordenadoria de Apoio à Pós-Graduação

Coordenadoria de Apoio à Pos-Graduação *Lato-Sensu*

Coordenadoria de Projetos

PIC Coordenadoria do Programa de Iniciação Científica

DAC Decanato de Assuntos Comunitários

DDS Diretoria de Desenvolvimento Social

DEA Diretoria de Esporte, Arte e Cultura

DAS Diretoria de Saúde

DAF Decanato de Administração

DOR Diretoria de Orçamento

DCF Diretoria de Contabilidade e Finanças

DRM Diretoria de Recursos Materiais

ASSESSORIAS E SECRETARIAS

SAA Secretaria de Administração Acadêmica

SECOM Secretaria de Comunicação

SEI Secretaria de Empreendimentos Imobiliários

SGP Secretaria de Gestão Patrimonial

SPL Secretaria de Planejamento

SRH Secretaria de Recursos Humanos

INT Assessoria de Assuntos Internacionais

CERI Coordenação do Cerimonial

ÓRGÃOS COMPLEMENTARES

BCE Biblioteca Central

CPD Centro de Informática

EDU Editora Universidade de Brasília

FAL Fazenda Água Limpa

HUB Hospital Universitário

RAD Rádio e Televisão Universitárias

CENTROS

CCOM Centro de Políticas, Direito, Economia e Tecnologias das Comunicações

CDS Centro de Desenvolvimento Sustentável

CDT Centro de Apoio ao Desenvolvimento Tecnológico

CEAD Centro de Educação a Distância

CEDOC Centro de Documentação

CEFTRU Centro de Formação de Recursos Humanos em Transportes

CEPLAN Centro de Planejamento

CET Centro de Excelência em Turismo

CETEC Centro Transdisciplinar de Educação do Campo e Desenvolvimento Rural

CESPE Centro de Seleção e de Promoção de Eventos

RU Restaurante Universitário

CIFMC Centro Internacional de Física da Matéria Condensada

CIORD Centro Integrado de Ordenamento Territorial

CIRPS Centro Internacional de Pesquisa em Representações e Psicologia Social

CME Centro de Manutenção de Equipamentos Científicos

CPAB Centro de Pesquisa e Aplicação de Bambu e Fibras Naturais

CPCE Centro de Produção Cultural e Educativa

CRAD Centro de Referência em Conservação da Natureza e Recuperação de Áreas Degradadas

DATAUnB Centro de Pesquisa e Opinião Pública

CEAM Centro de Estudos Avançados Multidisciplinares

NEA Núcleo de Estudos Ambientais

NEAB Núcleo de Estudos Afro-Brasileiros

NEAGRI Núcleo de Estudos Agrários

NEAL Núcleo de Estudos e Acompanhamento das Licenciaturas

NEASIA Núcleo de Estudos Asiáticos

NEAZ Núcleo de Estudos da Amazônia

NEBC Núcleo de Estudos do Brasil Contemporâneo

NECLA	Núcleo de Estudos Caribenhos e Latino-Americanos
NECOIM	Núcleo de Estudos da Cultura, Oralidade, Imagem e Memória do Centro-Oeste
NEE	Núcleo de Estudos Europeus
NEFP	Núcleo de Estudos dos Fenômenos Paranormais
NEGEP	Núcleo de Estudos em Gestão Pública
NEIJ	Núcleo de Estudos da Infância e da Juventude
NELI	Núcleo de Estudos da Linguagem e da Ideologia
NEM	Núcleo de Estudos do Mercosul
NEMP	Núcleo de Estudos sobre a Mídia e Política
NEORG	Núcleo de Estratégias Organizacionais
NEP	Núcleo de Estudos para a Paz e dos Direitos Humanos
NEPeB	Núcleo de Estudos e Pesquisas em Bioética
NEPeM	Núcleo de Estudos e Pesquisa sobre a Mulher
NEPPOS	Núcleo de Estudos em Política Social
NEPTI	Núcleo de Estudos e Pesquisa da Terceira Idade
NESCUBA	Núcleo de Estudos Cubanos
NESP	Núcleo de Estudos de Saúde Pública
NESPROM	Núcleo de Estudos em Educação e Promoção da Saúde e Projetos Inclusivos
NESUB	Núcleo de Pesquisa sobre o Ensino Superior da Universidade de Brasília
NEUR	Núcleo de Estudos Urbanos e Regionais
NEVIS	Núcleo de Estudos sobre Violência e Segurança
NP3	Núcleo de Pesquisa em Políticas Públicas, Governo e Gestão
OMNI/TEL – TEC	Núcleo de Estudos de Organização Multilaterais, Negociações Internacionais, Turismo, Logística e Tecnologia
TRANSE	Núcleo Transdisciplinar de Estudos sobre a Performance

UNIDADES ACADÊMICAS

FACE Faculdade de Economia, Administração, Contabilidade e Ciência da Informação e Documentação

ADM Departamento de Administração

CCA Departamento de Ciências Contábeis e Atuariais

ECO Departamento de Economia

FAC Faculdade de Comunicação

DAP Departamento de Audiovisuais e Publicidade

JOR Departamento de Jornalismo

FAU Faculdade de Arquitetura e Urbanismo

PRO Departamento de Projeto, Expressão e Representação em Arquitetura e Urbanismo

TEC Departamento de Tecnologia em Arquitetura e Urbanismo

THAU Departamento de Teoria e História em Arquitetura e Urbanismo

FAV Faculdade de Agronomia e Medicina Veterinária

FCE UnB-Faculdade de Ceilândia

FCI Faculdade de Ciência da Informação

FD Faculdade de Direito

FE Faculdade de Educação

MTC Departamento de Métodos e Técnicas

PAD Departamento de Planejamento e Administração

TEF Departamento de Teoria e Fundamentos

FEF Faculdade de Educação Física

CO Centro Olímpico

FGA UnB-Faculdade do Gama

FM Faculdade de Medicina

NMT Núcleo de Medicina Tropical

FS Faculdade de Ciências da Saúde

DSC Departamento de Saúde Coletiva

ENF Departamento de Enfermagem

NUT Departamento de Nutrição

ODT Departamento de Odontologia

FT Faculdade de Tecnologia

NTI Núcleo de Tecnologia da Informação

EFL Departamento de Engenharia Florestal

ENC Departamento de Engenharia Civil e Ambiental

ENE Departamento de Engenharia Elétrica

ENM Departamento de Engenharia Mecânica

FUP UnB-Faculdade de Planaltina

IB Instituto de Ciências Biológicas

BOT Departamento de Botânica

CEL Departamento de Biologia Celular
CFS Departamento de Ciências Fisiológicas
ECL Departamento de Ecologia
FIT Departamento de Fitopatologia
GEM Departamento de Genética e Morfologia
ZOO Departamento de Zoologia

ICS Instituto de Ciências Sociais

CEPPAC Centro de Pesquisa e Pós-Graduação sobre as Américas
DAN Departamento de Antropologia
SOL Departamento de Sociologia

IdA Instituto de Artes

CEN Departamento de Artes Cênicas
DIN Departamento de Desenho Industrial
MUS Departamento de Música
VIS Departamento de Artes Visuais

IE Instituto de Ciências Exatas

CIC Departamento de Ciência da Computação
EST Departamento de Estatística
MAT Departamento de Matemática

IF Instituto de Física

IG Instituto de Geociências

GEO Departamento de Geologia Geral e Aplicada
GMP Departamento de Mineralogia e Petrologia
GRM Departamento de Geoquímica e Recursos Minerais
SIS Observatório Sismológico

IH Instituto de Ciências Humanas

FIL Departamento de Filosofia
GEA Departamento de Geografia
HIS Departamento de História
SER Departamento de Serviço Social

IL Instituto de Letras

LET Departamento de Línguas Estrangeiras e Tradução
LIP Departamento de Linguística, Português e Línguas Clássicas

TEL Departamento de Teoria Literária e Literatura

IP Instituto de Psicologia

CAEP Centro de Atendimento e Estudos Psicológicos

PCL Departamento de Psicologia Clínica

PED Departamento de Psicologia Escolar e do Desenvolvimento

PPB Departamento de Processos Psicológicos Básicos

PST Departamento de Psicologia Social e do Trabalho

IPOL Instituto de Ciência Política

IQ Instituto de Química

IREL Instituto de Relações Internacionais

Atualizado em maio de 2010.

Estrutura Organizacional

ESTRUTURA ORGANIZACIONAL

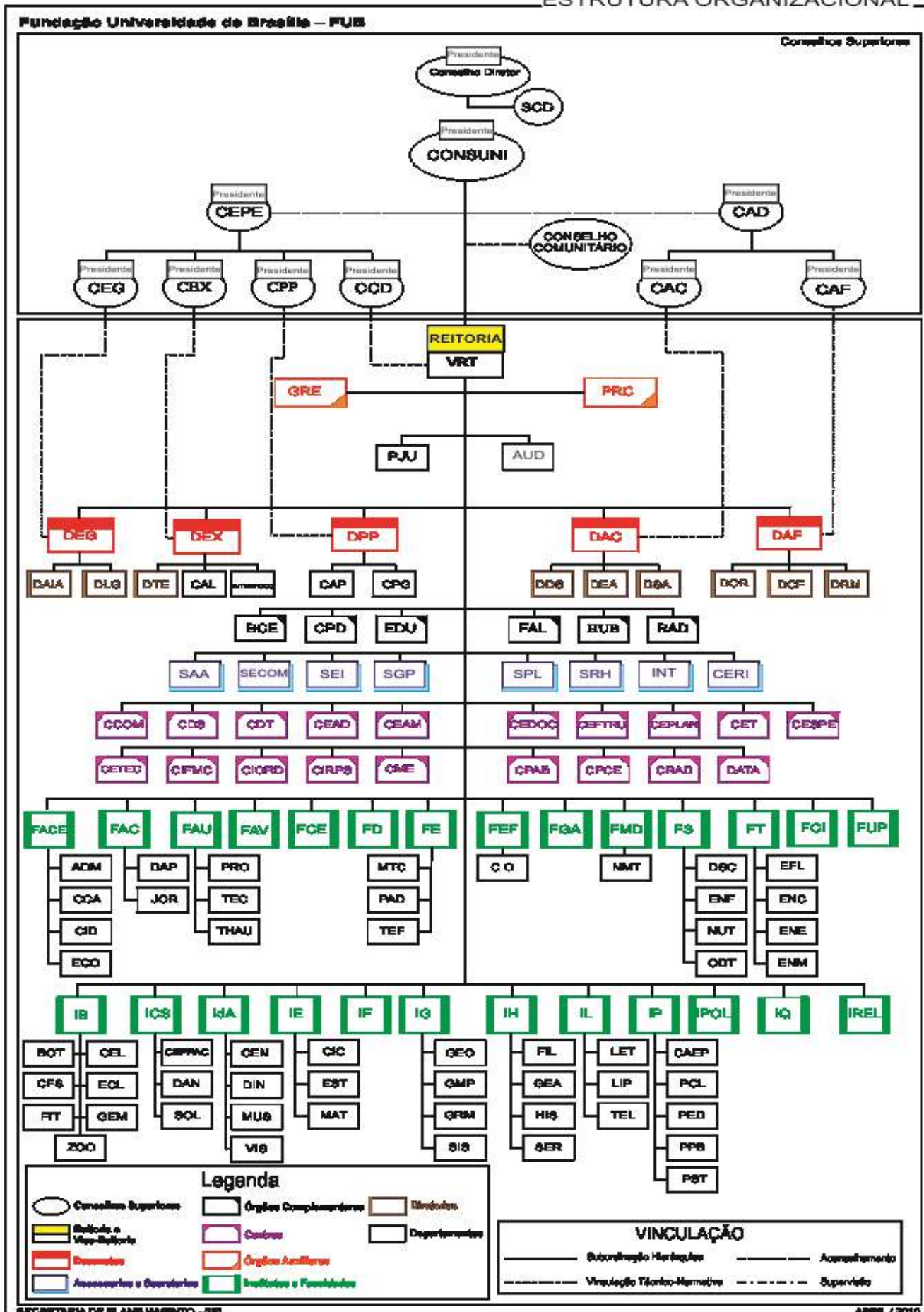

Planta de Situação – Campus Universitário Darcy Ribeiro



Universidade de Brasília Campus Universitário Darcy Ribeiro



Verificação

- Sede de Ensino
- ▲ Acesso
- Espaço Verde

- Centro de Pesquisa e Inovação
- Núcleo de Apoio Administrativo
- Núcleo de Apoio Acadêmico
- Espaço de Convívio
- Espaço de Lazer
- Espaço de Esportes

- Espaço Institucional
- Espaço de Apoio Administrativo
- Espaço de Apoio Acadêmico
- Espaço de Apoio Técnico
- Espaço de Apoio Logístico
- Espaço de Apoio de Infraestrutura

- Espaço de Apoio
- Espaço de Apoio Administrativo
- Espaço de Apoio Acadêmico
- Espaço de Apoio Técnico
- Espaço de Apoio Logístico
- Espaço de Apoio de Infraestrutura





Vista 1



Vista 2



Vista 3



Sumário

Apresentação	27
1. Informações e Dados Gerais	29
Área Física	41
Prêmios e Distinções	43
Títulos e Honrarias	47
2. Graduação	49
3. Pós-Graduação	137
Especialização	157
Mestrado	161
Doutorado	197
4. Produção Intelectual e Pesquisa	231
5. Extensão	241
6. Recursos Humanos	247
Corpo Docente	249
Corpo Técnico-Administrativo	259
7. Atividades Comunitárias	265
8. Órgãos Complementares, Centros, Assessorias, Secretarias e Unidades Auxiliares	271
Órgãos Complementares	273
Centros	287
Assessorias e Secretarias	303
Unidades Auxiliares	309
9. Execução Orçamentária e Convênios	319
Glossário	325

Apresentação

O presente Anuário Estatístico 2011 evidencia os resultados acadêmicos e administrativos alcançados pela Universidade de Brasília (UnB) no ano de 2010. Este é o 13º volume da série iniciada em 1998, contribuindo com a ampliação da transparência e garantia do aperfeiçoamento da gestão universitária.

O Anuário apresenta, em sua estrutura, informações a respeito do ensino de graduação e pós-graduação; da pesquisa; da extensão; das atividades comunitárias; do quadro de servidores; além de informações acerca dos órgãos complementares, centros, das assessorias, secretarias, unidades auxiliares, da execução orçamentária e dos convênios.

O documento retrata, por meio de gráficos e tabelas, os trabalhos desenvolvidos pelas diversas áreas da Universidade, representando, portanto, a evolução da Instituição nos últimos cinco anos. Esse resultado caracteriza o empenho de toda a comunidade universitária, a qual sabe enfrentar desafios e, mesmo frente às dificuldades e condições adversas, faz com que a UnB cresça e se consolide como uma das melhores universidades brasileiras, com credibilidade junto à sociedade, fortalecendo sua imagem de excelência.

O Anuário Estatístico 2011, organizado pelo Decanato de Planejamento e Orçamento, atualiza dados apresentados em edições anteriores. A publicação está à disposição da comunidade universitária, de autoridades e dirigentes públicos e da sociedade em geral no Portal da UnB <http://www.unb.br>.

Brasília, setembro de 2011.

José Geraldo de Sousa Junior

Reitor

1

Informações e Dados Gerais

Informações Básicas

Fundação Universidade de Brasília

Criação: Lei n. 3998/1961, de 15/12/1961, homologada pelo Decreto n. 500, de 15/1/1962.

Estatuto da FUB: publicado no Diário Oficial da União de 16/1/1962.

Edificação da Pedra Fundamental em 15/12/1961.

Universidade de Brasília

Criação: prevista no art. 3º da Lei n. 3998/1961, de 15/12/1961.

Estatuto em vigor: aprovado pela Resolução do Conselho Diretor n. 13/1993, de 19/10/1993, e publicado no Diário Oficial da União n. 7 de 11/1/1994.

Missão da UnB

“Ser uma universidade comprometida com o saber e a busca de soluções de problemas do País e da sociedade, educando homens e mulheres para o compromisso com a ética, com os direitos humanos, o desenvolvimento socioeconômico sustentável, a produção de conhecimento científico, cultural e tecnológico, dentro de referenciais de excelência acadêmica e de transformação social”.

Componentes Institucionais	Total
Decanatos	5
Institutos e Faculdades	26
Departamentos	55
Núcleo de Medicina Tropical	1
Secretarias	6
Órgãos Complementares	3
Centros	18
Órgãos Auxiliares das Unidades Acadêmicas	7
Hospital Universitário	1
Hospital Veterinário	1
Biblioteca Central	1
Fazenda Água Limpa	1
<i>Campi</i>	4

Tabela 1.01: Números da Universidade de Brasília, 2010

VAGAS OFERECIDAS		1º Sem.	2º Sem.	Total Anual
Vestibular	Universal	1.579	3.454	5.033
	Cotas ⁽¹⁾	382	784	1.166
PAS ⁽²⁾ (Subprograma 2007 – 3ª Etapa)		1.891	-	1.891
Total		3.852	4.238	8.090
INSCRITOS		1º Sem.	2º Sem.	Total Anual
Vestibular	Universal	23.826	23.910	47.736
	Cotas ⁽¹⁾	3.576	3.399	6.975
PAS ⁽²⁾ (Subprograma 2007 – 3ª Etapa)		12.908	-	12.908
Total		40.310	27.309	67.619
RELAÇÃO CANDIDATO/VAGA		1º Sem.	2º Sem.	Total Anual
Vestibular	Universal	15,09	6,92	9,48
	Cotas ⁽¹⁾	9,36	4,34	5,98
PAS ⁽²⁾ (Subprograma 2007 – 3ª Etapa)		7	-	7

(1) Plano de Metas para Integração Social, Ética e Racial na UnB, aprovado pela Resolução do CEPE n. 38/2003.

(2) O Programa de Avaliação Seriada (PAS) é a nova modalidade de acesso ao ensino superior, de iniciativa da UnB. Trata-se de um sistema de avaliação gradual e progressiva, com provas realizadas ao final dos três anos regulares do ensino médio. Tem por objetivo a ampliação do processo de interação da Universidade com o ensino médio e a redução do impacto da passagem dos estudantes para o ensino superior.

INGRESSANTES	1º Sem.	2º Sem.	Total Anual
Por vestibular	2.058	4.143	6.201
PAS (Subprograma 2007 – 3ª Etapa)	1.590	-	1.590
Por outras vias (*)	305	270	575
Total	3.953	4.413	8.366

(*) Transferência Obrigatória, Transferência Facultativa, Acordo Cultural, Portador de Diploma de Curso Superior, Programa Estudante-Convênio, Matrícula de Cortesia e Convênio Interinstitucional.

CURSOS		1º Sem.	2º Sem.
Graduação			103
Cursos noturnos			31
Habilitações			151
Mestrado			73
Doutorado			56
Especialização			23
ALUNOS REGULARES REGISTRADOS		1º Sem.	2º Sem.
Graduação		28.172	29.775
Residência Médica (*)			152
Especialização (*)			1.789
Mestrado		3.596	3.309
Doutorado		2.225	2.174

(*) Dados anuais.

DIPLOMADOS	1º Sem.	2º Sem.	Total Anual
Graduação	1.746	2.456	4.202
Residência Médica (*)			55
Especialização (*)			-
Mestrado	698	176	874
Especialização (alunos do mestrado que não apresentaram a dissertação)	4	7	11
Doutorado	178	80	258

(*) Dados anuais.

CORPO DOCENTE ATIVO	Dedicação Exclusiva	40 Horas	20 Horas	Total
Graduação	7	-	14	21
Especialização	4	-	1	5
Mestrado	281	8	32	321
Doutorado	1.673	12	42	1.727
Total	1.965	20	89	2.074

Continua

Continuação
Tabela 1.01: Números da Universidade de Brasília, 2010

CORPO TÉCNICO-ADMINISTRATIVO	
Nível Superior – NS	874
Nível Intermediário – NI	1.402
Nível de Apoio – NA	172
Total	2.448
ÁREA FÍSICA	
Campus Universitário Darcy Ribeiro	
– Área total	3.950.569,07
– Área construída	513.767,16
Campus UnB/Planaltina	
– Área total	301.847,06
– Área construída	2.860,26
Hospital Universitário de Brasília (HUB)	
– Área total	98.691,00
– Área construída	47682,00
Fazenda Água Limpa (FAL)	
– Área total	43.400.000,00
– Área construída	12.095,00
– Área de laboratório	176,00
BIBLIOTECA CENTRAL (BCE)	
Discos	465
Folhetos	8.050
Mapas	1.788
Teses	9.608
Títulos de livros	317.918
Títulos de periódicos	10.782
Volumes de livros	530.967
Volumes de periódicos	877.777
EDITORA UNIVERSIDADE DE BRASÍLIA (EDU)	
Exemplares vendidos	64.738
Pontos de vendas instalados	3
Títulos publicados	32
EXTENSÃO	
Cursos	390
Minicursos	-
Palestras	-
Seminários	19
Simpósios	3
HOSPITAL UNIVERSITÁRIO DE BRASÍLIA (HUB)	
Cirurgias	5.036
Consultas médicas	158.912
Exames complementares	680.411
Internações por especialidade	8.264
Leitos ativados	210
Servidores	1.643
RESTAURANTE UNIVERSITÁRIO (RU)	
Custo médio/Refeições	R\$ 15,28
Dias de funcionamento/ano	177
Média refeições/dia (almoço/jantar)	2.666
Refeições servidas/ano	471.864
Valor unitário/refeições (aluno/servidor)	R\$ 2,50

Tabela 1.02: Indicadores Gerais de Desempenho, 2001 a 2010

	2001	2002	2003	2004	2005	2006	2007	2008	2009	2010	01/2010
ATIVIDADES DE ENSINO											
GRADUAÇÃO											
Número de Cursos	60	60	60	60	60	63	71	80	91	103	71,67%
Número de Cursos noturnos	15	15	15	15	15	15	15	18	24	31	106,67%
Vagas Oferecidas no Ano (Vestibular + PAS)	3.929	3.957	3.985	3.988	4.047	4.921	5.711	7.602	8.069	8.090	105,90%
Ingressantes – Vestibular	2.992	3.010	3.012	2.984	3.023	3.963	5.761	5.208	6.075	6.201	107,25%
Ingressantes – PAS	937	955	1.130	957	963	951	958	984	1.302	1.590	69,69%
Subtotal de Ingressantes (Vestibular + PAS)	3.929	3.965	4.142	3.941	3.986	4.914	6.719	6.192	7.377	7.791	98,29%
Ingressantes – Outras Vias	2.506	440	1.092	569	465	483	510	436	640	575	-77,06%
Total de Ingressantes (Vestibular + PAS + Outras Vias)	6.435	4.405	5.234	4.510	4.451	5.397	7.229	6.628	8.017	8.366	30,01%
Alunos Regulares Registrados (2º semestre)	20.901	21.734	22.310	21.771	20.828	21.519	23.470	25.314	27.929	29.775	42,46%
Alunos Formados	2.591	2.609	3.935	4.133	3.089	3.297	3.431	3.513	4.319	4.202	62,18%
PÓS-GRADUAÇÃO											
Número de cursos											
Especialização	95	93	98	106	105	57	65	38	64	23	-75,79%
Mestrado	49	49	53	56	56	59	64	68	68	73	48,98%
Doutorado	24	29	30	31	35	39	43	50	53	56	133,33%
Alunos registrados (2º semestre)											
Mestrado	2.379	2.409	2.574	2.713	2.936	2.823	2.842	3.017	3.065	3.309	39,09%
Doutorado	926	1.013	1.183	1.282	1.425	1.537	1.629	1.795	1.941	2.174	134,77%
Residência Médica	73	77	52	98	106	114	125	133	143	152	108,22%
Títulos outorgados											
Mestrado	526	818	668	800	877	918	962	1.022	975	874	66,16%
Doutorado	116	151	150	203	207	226	274	318	313	258	122,41%
ATIVIDADES DE EXTENSÃO / SERVIÇOS À COMUNIDADE											
Cursos e Minicursos de Extensão	474	317	449	438	418	358	667	493	351	390	-17,72%
Participantes nos Cursos e Minicursos de Extensão	5.479	3.938	5.628	6.901	8.755	14.305	9.125	6.284	4.936	4.152	-24,22%
Outros Eventos de Extensão	96	89	95	187	27	154	133	60	43	67	-30,21%
Participantes em Outros Eventos de Extensão	3.374	4.067	7.043	27.738	4.704	65.748	17.610	9.799	101.696	18.884	459,69%
Projetos Contínuos de Extensão	80	81	90	115	114	136	174	150	176	198	147,50%
Consultas Atendidas para Projeto “Disque Tecnologia”	238	271	262	501	ND	446	352	253	205	165	-30,67%
EDITORA UnB											
Títulos Publicados pela EDU	77	67	81	75	81	87	50	-	-	32	-58,44%
Exemplares Vendidos	163.000	123.156	227.652	215.300	120.639	117.346	84.784	-	-	64.738	-60,28%
BIBLIOTECA											
Acervo da Biblioteca da UnB	749.183	945.325	775.803	1.143.348	1.170.403	1.364.689	1.432.926	1.498.771	59.332	1.482.513	97,88%
Média de Usuários por Dia na BCE	1.403	2.771	2.407	2.513	2.670	1.748	2.857	ND	ND	2.500	78,19%

Continua



Tabela 1.02: Indicadores Gerais de Desempenho, 2001 a 2010

Continuação

	2001	2002	2003	2004	2005	2006	2007	2008	2009	2010	01/2010
QUADRO DE PESSOAL											
Docentes Ativos	1.323	1.361	1.298	1.293	1.345	1.445	1.349	1.390	1.736	2.074	56,76%
Técnicos-Administrativos Ativos	2.001	2.074	2.278	2.359	2.343	2.269	2.061	2.066	2.205	2.448	22,34%
Total de Pessoal Ativo	3.324	3.435	3.576	3.652	3.688	3.714	3.410	3.456	3.941	4.522	36,04%
Docentes Inativos	657	626	692	699	699	707	776	867	902	942	43,38%
Técnicos-Administrativos Inativos	839	734	780	787	800	824	978	1.019	1.092	1.149	36,95%
Total de Pessoal Inativo	1.496	1.360	1.472	1.486	1.499	1.531	1.754	1.886	1.994	2.091	39,77%
INDICADORES GERAIS											
Porcentagem de Docentes com Pós-Graduação <i>Stricto Sensu</i>	91,61	93,09	94,07	94,90	95,84	97,23	97,78	98,27	98,62	98,75	7,79%
Porcentagem de Docentes com Mestrado	28,80	26,01	24,73	22,27	20,67	19,10	15,12	12,30	12,33	15,48	-46,26%
Porcentagem de Docentes com Doutorado	62,81	67,08	69,34	72,62	75,17	78,13	82,65	85,97	86,29	83,27	32,57%
Índice de Qualificação Docente – IQCD ⁽¹⁾	4,12	4,22	4,28	4,36	4,43	4,51	4,61	4,69	4,70	4,64	12,74%
Índice de Docentes Ativos Adjuntos e Titulares com Doutorado – ITAT ⁽²⁾	94,54	95,10	96,05	96,70	97,12	118,10	126,27	126,19	120,13	117,16	23,93%
Porcentagem de Docentes em Regime de Dedicção Exclusiva	90,10	90,15	90,37	91,34	91,15	91,97	92,44	93,38	94,64	94,74	5,15%
Produção Intelectual: Número de Trabalhos (<i>fonte: DPP</i>)	-	-	4.718	-	-	-	-	-	-	12.401	-
Produção Intelectual: Número de Trabalhos (<i>fonte: GED</i>)	11.065	12.906	14.460	-	-	-	-	-	-	-	0,00%
Pós-Graduação: % de Cursos de Doutorado ⁽³⁾	33,33	37,18	36,14	35,63	38,46	39,80	40,19	42,37	43,80	43,41	30,23%
Pós-Graduação: % de alunos registrados no Doutorado ⁽⁴⁾	13,05	29,60	31,49	32,09	32,68	35,25	36,43	37,30	38,77	39,65	203,87%
Avaliação pela CAPES: % de Programas com conceito 4 a 7	72,34	73,47	70,59	83,67	80,00	87,00	86,00	83,05	83,05	86,44	19,49%
Alunos Registrados na Pós-Graduação <i>Stricto Sensu</i> , por Docente com Doutorado	3,98	3,75	4,17	4,25	4,31	3,86	4,01	4,03	3,34	3,17	-20,17%
Alunos Registrados na Graduação e Pós-Graduação <i>Stricto Sensu</i> , por Docente Ativo	18,30	18,48	20,08	19,93	18,73	17,91	20,71	21,67	18,97	17,00	-7,09%
Alunos de Graduação e Pós-Graduação <i>Stricto Sensu</i> Formados, por Docente Ativo	2,42	2,59	3,66	3,97	3,10	3,07	3,46	3,49	3,23	2,39	-1,25%
Relação entre o número de Títulos Outorgados na Pós-Graduação <i>Stricto Sensu</i> e o Número de Docentes com Doutorado	76,77	100,33	90,89	106,82	107,22	101,33	110,85	112,13	85,98	65,55	-14,62%
COOPERAÇÃO NACIONAL E INTERNACIONAL											
Número de convênios assinados no ano	212	309	333	355	296	367	390	308	334	384	81,13%
Convênios Nacionais	203	293	322	341	280	352	345	295	311	352	73,40%
Convênios Internacionais	9	16	11	14	16	15	45	13	23	32	255,56%

ND= Dado não disponível

1) $IQCD = (5 \times D) + (3 \times M) + (2 \times E) + (1 \times G) / (D + M + E + G)$.2) $ITAT = D / (A + T)$.

3) Número de Cursos de Doutorado / (Número de Cursos Doutorado + Número de Cursos Mestrado).

4) Número de Alunos de Doutorado / (Número de Alunos Registrados no Doutorado + Número de Alunos Registrados no Mestrado).

Tabela 1.03: Indicadores Importantes que Caracterizam as Unidades da UnB, 2010

Unidades	RECURSOS			DESEMPENHO NAS ATIVIDADES DE ENSINO E PESQUISA							
	Humanos	Físicos	Financeiros R\$ 1,00	Alunos Registrados (dados do 2º semestre)		Cursos Ministrados			Títulos Outorgados		
	Docentes	Área construída m ²	Orç. Distribuído (Matriz Interna + PDI + Proj. Esp.) ODC-Tesouro	Graduação	Pós-Graduação Mest./Dout.	Graduação	Mestrado	Doutorado	Graduação	Mestrado	Doutorado
CDS	1	-	-	-	142	-	2	1	-	30	10
CET	4	-	-	40	7	1	1	-	-	-	-
DEG	-	-	-	345	-	3	-	-	-	-	-
FAC	11	3.828	438.338,00	755	62	2	1	1	123	22	5
FACE	40	5.969	395.918,00	3.463	554	7	8	4	410	41	12
FAU	17	6.854	261.623,00	494	144	2	2	1	67	26	4
FAV	13	6.599	362.304,00	781	216	3	5	2	112	45	6
FCE	-	-	-	1.122	-	5	-	-	-	-	-
FCI	-	-	-	660	105	2	1	1	162	23	11
FD	10	564	193.408,00	851	84	2	1	1	87	10	5
FE	29	3.175	254.622,00	2.170	252	4	1	1	780	65	13
FEF	-	3.817	404.515,00	908	36	2	1	-	75	20	-
FGA	-	-	-	1.094	10	1	1	-	-	-	-
FMD	29	⁽³⁾	391.231,00	485	193	1	3	3	68	23	14
FS	74	20.090	461.688,00	1.210	441	6	4	4	166	93	28
FT	28	29.985	489.681,00	2.458	916	8	11	10	314	92	28
FUP	-	2.860	-	972	-	5	-	-	60	-	-
IB	23	14.997	663.202,00	1.026	390	4	5	5	300	53	22
ICS	2	2.525	295.192,00	661	264	1	3	4	124	33	23
IdA	29	8.853	316.582,00	2.147	90	12	2	1	228	23	-
IE	29	5.680	494.106,00	1.238	172	5	3	2	172	33	16
IF	10	5.487	303.597,00	408	88	2	1	1	51	7	1
IG	4	6.510	452.922,00	461	178	3	2	2	38	20	3
IH	15	4.134	382.172,00	1.637	253	8	4	2	215	39	12
IL	56	2.216	351.326,00	2.457	268	8	3	2	270	57	11
IP	4	3.092	333.769,00	522	331	1	4	4	126	69	25
IPOL	5	-	181.297,00	407	49	1	1	1	63	11	-

Continua



Tabela 1.03: Indicadores Importantes que Caracterizam as Unidades da UnB, 2010

Unidades	RECURSOS			DESEMPENHO NAS ATIVIDADES DE ENSINO E PESQUISA							
	Humanos	Físicos	Financeiros R\$ 1,00	Alunos Registrados (dados do 2º semestre)		Cursos Ministrados			Títulos Outorgados		
	Docentes	Área construída m ²	Orç. Distribuído (Matriz Interna + PDI + Proj. Esp.) ODC-Tesouro	Graduação	Pós-Graduação Mest./Dout.	Graduação	Mestrado	Doutorado	Graduação	Mestrado	Doutorado
IQ	3	4.774	331.521,00	622	143	3	2	1	107	25	6
IREL	3	-	169.863,00	381	95	1	1	2	84	14	3
Administração ¹	11	-	-	-	-	-	-	-	-	-	-
PRC ²	-	10.252	-	-	-	-	-	-	-	-	-
HUB	-	39.289	-	-	-	-	-	-	-	-	-
Total	450	191.550	7.928.877,00	29.775	5.483	103	73	56	4.202	874	258

Fonte: DAA/SIGRA/SIPPOS/SIRHU/PRC.

Notas:

- 1) Docentes vinculados a Unidades Administrativas.
- 2) Salas de aula de uso comum administradas pela Prefeitura do *Campus*.
- 3) Espaço físico na Faculdade de Saúde (FS).



Tabela 1.04: Evolução da População Universitária da UnB, 2006 a 2010

Ano	Discentes		Docentes	Técnicos-Administrativos	Total
	Alunos de Graduação ¹	Alunos de Pós-Graduação			
2006	21.471	6.427	1.445	2.269	31.612
2007	23.414	6.887	1.349	2.061	33.711
2008	25.314	6.971	1.390	2.066	35.741
2009	27.944	5.774	1.736	2.205	37.659
2010	29.775	7.272	2.074	2.448	41.569

Fonte: SIGRA/SIPPOS/SIRHU.

Notas:

1) Dados do 2º semestre.

OBS: Na Pós-Graduação, foram computados os alunos dos cursos de Mestrado e Doutorado e os alunos dos cursos de Especialização.

Gráfico 1.01: Evolução da População Universitária da UnB, 2006 a 2010



Gráfico 1.02: Evolução da População Universitária da UnB, por Categoria, 2006 a 2010



(1) Dados do 2º semestre

Na Pós-Graduação, foram computados os alunos dos cursos de Mestrado e Doutorado e os alunos dos cursos de Especialização.

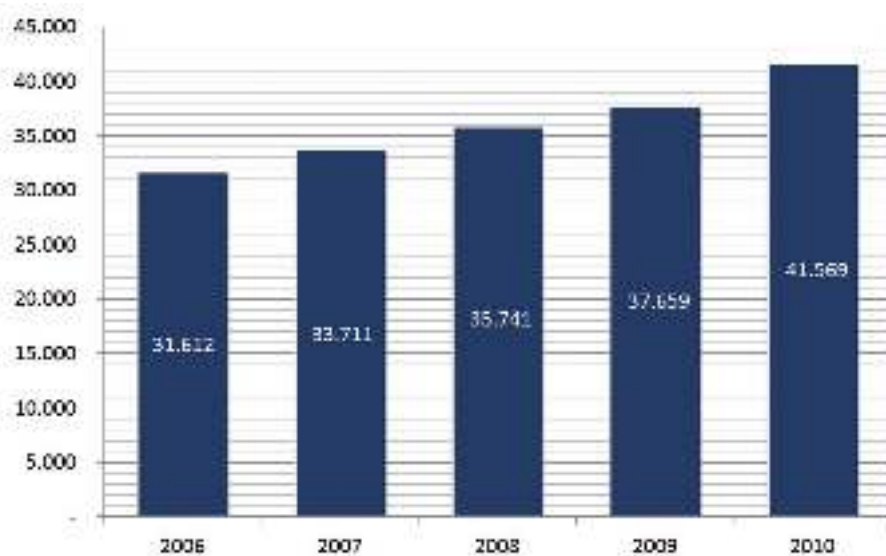
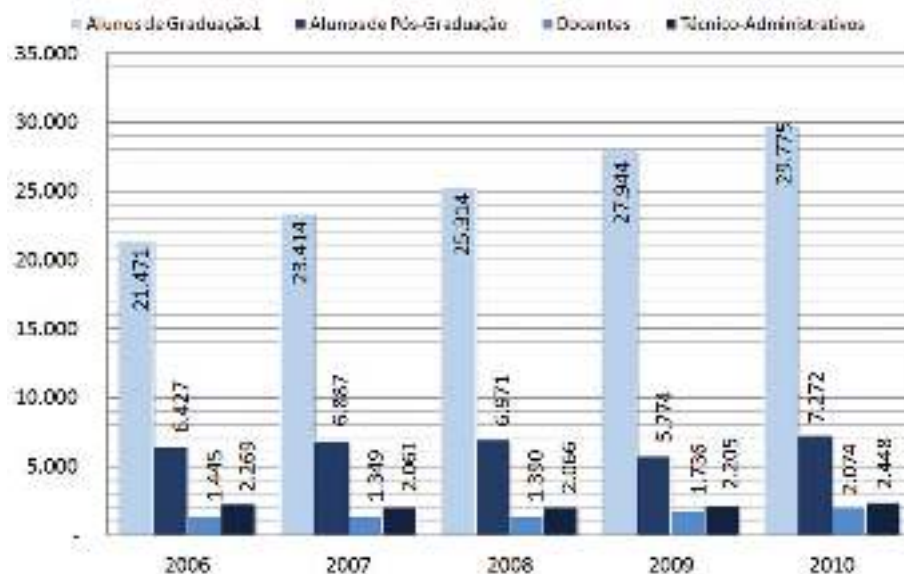
Tabela 1.05: Evolução do Número de Alunos Registrados na Graduação e na Pós-Graduação, 2006 a 2010

Ano	Graduação	Pós-Graduação				Total da Pós-Graduação	Total Geral
		Especialização ¹	Mestrado	Doutorado	Residência Médica		
2006	21.471	1.947	2.840	1.540	100	6.427	27.898
2007	23.414	2.383	2.867	1.637	125	7.012	30.426
2008	25.314	1.362	3.029	1.795	133	6.319	31.633
2009	27.944	756	3.077	1.941	143	5.917	33.861
2010	29.775	1.789	3.309	2.174	152	7.424	37.199

Fonte: SIGRA/SIPPÓS/SPL.

Dados do 2º semestre.

Notas:

1) Foram computados os alunos dos cursos de Especialização iniciados em 2007 e os dos cursos que estavam em andamento.

Gráfico 1.03: Evolução do Número de Alunos Registrados na Graduação, 2006 a 2010 (dados do 2º semestre)



Gráfico 1.04: Evolução do Número de Alunos Registrados na Pós-Graduação, 2006 a 2010 (dados do 2º semestre)



Dados do 2º semestre

(1) Foram computados os alunos dos cursos de especialização iniciados e os dos cursos que estavam em andamento no ano.

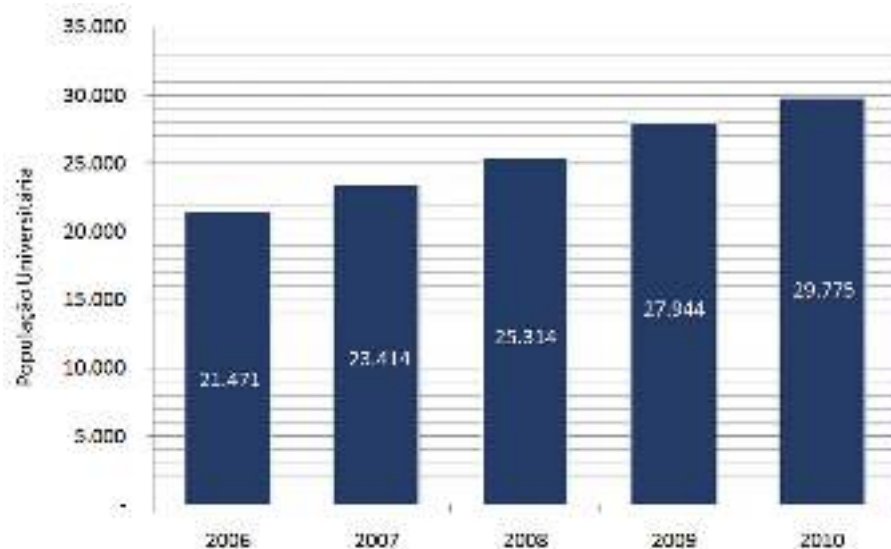
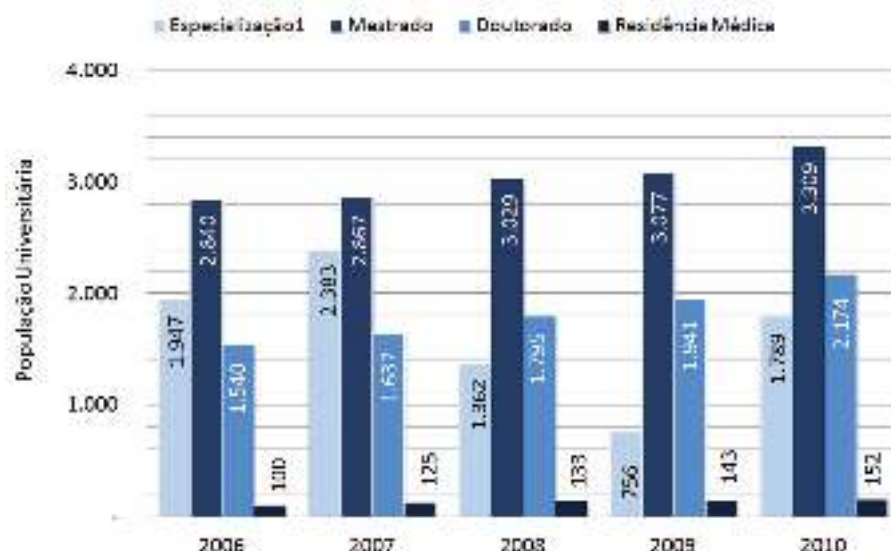
Tabela 1.06: Evolução do Número de Alunos Formados na Graduação, na Especialização, no Mestrado e no Doutorado, 1966 a 2010

Ano	Graduação	Pós-Graduação				Total
		Especialização	Formados com Especialização ¹	Mestrado	Doutorado	
Total 1966 – 1977	8.283	414		3		8.700
Total 1978 – 1987	12.567	810	5	42		13.424
1988	1.166	79	1	9		1.255
1989	1.114	177	4	8	2	1.305
1990	1.051	88	8	22		1.169
1991	1.029		28	168	8	1.233
1992	1.003	72	30	199	8	1.312
1993	1.020	50	31	197	18	1.316
1994	1.144	71	49	196	20	1.480
1995	1.464	132	36	244	26	1.902
1996	1.724	65	42	287	43	2.161
1997	1.798	105	29	354	43	2.329
Total 1988 – 1997	12.513	839	258	1.684	168	15.462
1998	2.052	592	14	364	57	3.079
1999	2.205	1.093	15	393	78	3.784
2000	2.332	1.044	17	515	111	4.019
2001	2.591	1.936	5	526	116	5.174
2002	2.609	1.513	3	818	151	5.094
2003	3.935	878	1	668	150	5.632
2004	4.133	1.326	3	800	203	6.465
2005	3.089	1.231	1	877	207	5.405
2006	3.276	105	1	918	226	4.526
2007	3.420	1.806	8	962	274	6.470
Total 1998 – 2007	29.642	11.524	68	6.841	1.573	49.648
2008	3.513	537	5	1.022	318	5.395
2009	4.319	383	9	975	313	5.999
2010	4.202	ND	11	874	258	5.345
Total 2008 – 2010	12.034	920	25	2.871	889	16.739
TOTAL GERAL	75.039	14.507	356	11.441	2.630	103.973

Fonte: SIGRA/SIEX/SIPPÓS/DAA.

Nota:

1) Alunos do mestrado que não apresentaram a dissertação.

Obs.: Os dados da Pós-Graduação das décadas de 1970 e 1980 não estão completos, tendo em vista os registros precários.

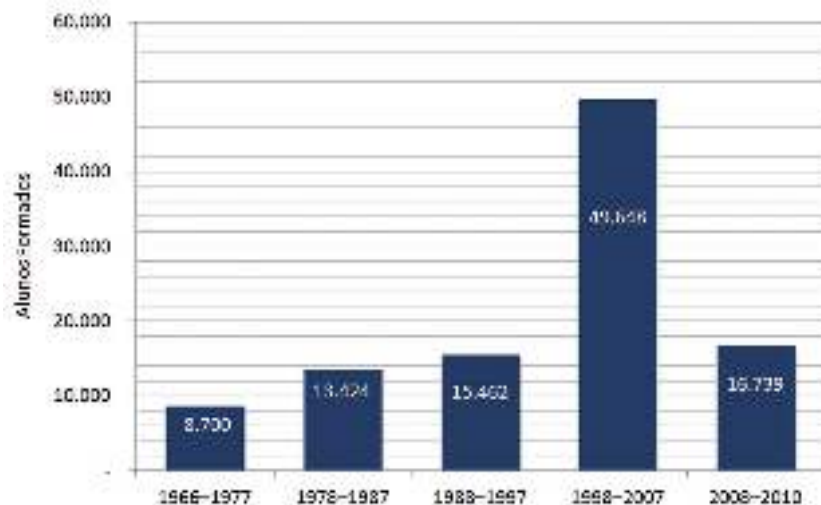
Gráfico 1.05: Evolução do Número de Alunos Formados na Graduação, na Especialização, no Mestrado e no Doutorado – por Década

Área Física

 Tabela 1.07: *Campus Universitário Darcy Ribeiro, 2010*

Denominação	m ²
Área Total	3.950.569,07
Área Construída Coberta	414.331,05
Área Construída Descoberta	99.436,11
Área Total Construída	513.767,16
Área Não Construída	3.436.801,91
Urbanizada	1.895.934,65
Não Urbanizada	2.054.634,42
Área de Ocupação	308.003,16

Fonte: PRC.

A partir de 2006, o cálculo de áreas passou a ser realizado segundo os critérios adotados pela Administração Regional de Brasília.

 Tabela 1.08: *UnB-Faculdade de Planaltina, 2010*

Denominação	m ²
Área Total	301.847,06
Área Construída Coberta	2.591,61
Área Construída Descoberta	268,65
Área Total Construída	2.860,26
Área Não Construída	299.018,05
Urbanizada	8.671,07
Não Urbanizada	290.346,98
Área de Ocupação	2.829,01

Fonte: PRC.

 Tabela 1.09: *Fazenda Água Limpa, 2010*

Denominação	m ²
Área Total	43.400.000
Área Construída Coberta	8.321
Área Construída Descoberta	3.774
Urbanizada	300.000
Não Urbanizada	43.100.000
Não Urbanizada Cultivada	900.000
Não Urbanizada não Cultivada	25.800.000
Com Preservação Natural	24.000.000
Número de Edificações	75
Área de Laboratório	176

Fonte: FAL/PRC.

 Tabela 1.10: *Hospital Universitário de Brasília, 2010*

Denominação	m ²
Área Total	98.691
Área Construída	47.682
Urbanizada	51.279
Número de Edificações	14

Fonte: Divisão de Engenharia Clínica – DEC/HUB/UnB.

Tabela 1.11: Hospital Veterinário, 2010

Mês	Procedimento		
	Consulta	Cirurgia	Exame Laboratorial
Setor de Pequenos Animais			
Janeiro	224	69	1.800
Fevereiro	211	69	1.561
Março	295	99	2.559
Abril	263	82	1.595
Maiο	274	42	2.021
Junho	118	45	1.254
Julho	219	69	1.824
Agosto	292	85	2.525
Setembro	267	61	2.226
Outubro	267	49	2.218
Novembro	235	88	2.348
Dezembro	129	42	932
Total	2.794	800	22.863
Média Mensal	233	67	1.905
Mês	Procedimento		
	Consulta	Cirurgia	Exame Laboratorial
Setor de Grandes Animais			
Janeiro	41,00	7,00	82,00
Fevereiro	21,00	8,00	98,00
Março	38,00	12,00	109,00
Abril	43,00	9,00	264,00
Maiο	52,00	15,00	114,00
Junho	30,00	6,00	96,00
Julho	44,00	9,00	216,00
Agosto	38,00	6,00	208,00
Setembro	48,00	10,00	123,00
Outubro	45,00	11,00	323,00
Novembro	55,00	15,00	162,00
Dezembro	36,00	7,00	69,00
Total	491,00	115,00	1.864,00
Média Mensal	40,92	9,58	155,33

Fonte: Hospital Veterinário.

Prêmios e Distinções

- **Segundo Lugar – V Encontro de Verão de Física do ITA (EVFITA)** – Categoria Iniciação Científica – Concedido pelo Instituto Tecnológico de Aeronáutica (ITA) – Aluna **GABRIELA A. MARQUES**, sob orientação do **Professor IVAN S. FERREIRA**, do Instituto de Física da Universidade de Brasília (UnB) – Pelo trabalho “O problema da emissão galáctica anômala em microondas”. São José dos Campos, SP. Fevereiro/2010.
- **Prêmio Mérito Acadêmico em Administração** – Concedido pelo Conselho Regional de Administração do Distrito Federal (CRA/DF) – **LUISA MAGALHÃES COELHO ÁVILA PAZ**, sob orientação da **Professora MARIA DE FÁTIMA BRUNO DE FARIA**, pela monografia apresentada com título: “Gestão de competências no setor público, competências comuns a gestores de organizações públicas federais”. Faculdade de Economia, Administração, Contabilidade e Ciência da Informação e Documentação (FACE). Departamento de Administração. Curso de Bacharelado em Administração de Empresas – Diurno. Brasília, DF. Março/2010.
- **Melhor Trabalho de Ética, Bioética, Direitos e Sociedade** – Categoria Apresentação Oral – Concedido pelo V Congresso Nacional de Serviço Social em Saúde Unesp/USP/Unicamp – **Professor Cristiano Guedes** e **Professora Débora Diniz**, do Departamento de Serviço Social do Instituto de Ciências Humanas. São Paulo, SP. Abril/2010.
- **Melhor Trabalho de Ética, Bioética, Direitos e Sociedade** – Categoria pôster – Concedido pelo V Congresso Nacional de Serviço Social em Saúde Unesp/USP/Unicamp – **Professor Cristiano Guedes**, do Departamento de Serviço Social do Instituto de Ciências Humanas. São Paulo, SP. Abril/2010.
- **Melhor Trabalho de Ética, Bioética, Direitos e Sociedade – V Congresso Nacional de Serviço Social em Saúde** – Concedido pela Unesp/USP/Unicamp – **Professor CRISTIANO GUEDES** e **Professora DÉBORA DINIZ**, do Departamento de Serviço Social. Abril/2010.
- **Prêmio Latino-Americano de *Derechos Humanos*** – Concedido pela *Articulación Regional Feminista de Derechos Humanos y Justicia de Género* – **Professora Doutora DÉBORA DINIZ**, do Departamento de Serviço Social. Maio/2010.
- **Comendador – Ordem Nacional do Mérito Científico** – Concedido pelo MCT/Presidência da República – **Professor PAULO ANSELMO ZIANI SUAREZ**, do Instituto de Química. Brasília, DF. Maio/2010.
- **Primeiro Lugar na categoria *Livelihoods and Sustainability* – *Royal Anthropological Institute’s Meaning of Water Photo Contest*** – Concedido pela *Royal Anthropological Institute* – **Professor Adjunto I, CARLOS EMANUEL SAUTCHUK**, do Departamento de Antropologia do ICS. Londres, Inglaterra. Maio/2010.
- **Nossa Onda – Nossa Onda, concurso de apoio à produção de obras radiofônicas inéditas** – Concedido pelo Ministério da Cultura – **Professora Adjunta ELLIS REGINA ARAÚJO DA SILVA**, da Faculdade de Comunicação – UnB. Brasília, DF. Junho/2010.
- **Medalha Roquete Pinto de Contribuição à Antropologia Brasileira** – Concedida pela Associação Brasileira de Antropologia, na abertura da 27ª Reunião Brasileira de Antropologia – ABA – **Professor LUÍS ROBERTO CARDOSO DE OLIVEIRA**, do Instituto de Ciências Sociais do Departamento de Antropologia. Belém, Pará. Agosto/2010.

- **Honra ao Mérito, pelo Melhor Pôster** – Concedido pela Reunião Anual da Federação de Sociedades de Biologia Experimental – FeSBE – Aluno: **André Otávio Peres Protzek**, sob orientação da **Professora Eliana de Cássia Pinheiro**, do Departamento de Ciências Fisiológicas do Instituto de Biologia. Águas de Lindóia, SP. Agosto/2010.
- **Prêmio Boas Práticas na Aplicação, divulgação ou implementação da Lei Maria da Penha** – Categoria: Realização de Estudos e Pesquisas, pela pesquisa: Construindo e solidificando informações sobre a violência de gênero no âmbito doméstico e conjugal no consórcio metropolitano da região metropolitana de Belo Horizonte. Concedido pela Secretaria Especial de Políticas para as Mulheres (SEPM) da Presidência da República – **DANIEL SCHROETER SIMIÃO**, UnB, Departamento de Antropologia, **MARLISE MATOS**, UFMG, Departamento de Ciência Política, **CAROLINA MARRA**, UFMG, programa de Pós-Graduação em Ciência Política. Brasília. Agosto/2010.
- **Menção Honrosa – Concurso Opera Prima 2010** – Concedido pelo IAB – Instituto dos Arquitetos do Brasil – **ALICE DE ALMEIDA VASCONCELLOS DE CARVALHO**, sob orientação da **Professora LUCIANA SABÓIA FONSECA CRUZ**, da Faculdade de Arquitetura e Urbanismo (FAU). Centro Brasileiro Britânico, São Paulo. Agosto/2010.
- **Instituto of Physics Publishing Best Poster Prize of the International Conference on Plasma Physics and Latin-American Workshop on Plasma Physics 2010** – Concedido pelo *Institute of Physics Publishing (IOP)* – **Professor IVAN SOARES FERREIRA**, do Instituto de Física. Santiago, Chile. Agosto/2010.
- **Menção Honrosa – Melhor Filme Etnográfico – Prêmio Pierre Verger** – Concedido pela Associação Brasileira de Antropologia – **Professora Doutora DÉBORA DINIZ**, do Departamento de Serviço Social, pelo filme: “A Casa dos Mortos”. Agosto/2010.
- **Melhor Roteiro Documentário – III Curta Taquary – Professora Doutora DÉBORA DINIZ**, do Departamento de Serviço Social, pelo filme: “A Casa dos Mortos”. Taquaritinga do Norte, PE. Setembro/2010.
- **Menção Honrosa – Prêmio Juarez Aranha Ricardo**, pela apresentação de Pôster – Área Cognição – Concedido pela Sociedade Brasileira de Neurociências e Comportamento – SBNeC – Alunos: **CARLOS ENRIQUE URIBE VALENCIA** e **ANA GARCÍA**, da Faculdade de Ciências da Saúde, sob orientação do **Professor CARLOS ALBERTO BEZERRA TOMAZ**, do Instituto de Ciências Biológicas e da Faculdade de Ciências da Saúde. Caxambu, MG. Setembro/2010.
- **Segundo Lugar – Categoria Doutorado – VII Prêmio EBAPE-FGV/Mtur** – Concedido pela EBAPE-FGV/Ministério do turismo – **HELENA ARAÚJO COSTA**, pela tese apresentada no Centro de Desenvolvimento Sustentável/UnB. Rio de Janeiro, RJ. Setembro/2010.
- **Terceiro Lugar – Prêmio Francisco Morel** – Concedido pela Sociedade Brasileira de Estudos Interdisciplinares da Comunicação (INTERCOM) – **Professora GABRIELA PEREIRA DE FREITAS** – Faculdade de Comunicação. Universidade de Caxias do Sul, com o título: “*Por uma estética fotográfica do instante.*” Caxias do Sul, RS. Setembro/2010.
- **Menção Honrosa – Prêmio CBN de Jornalismo Universitário** – Concedido pela Rádio CBN – Alunas: **LAÍS FRAGA ALEGRETTI** (Jornalismo) e **CASSIANA UMETSU** (Audiovisual), da Faculdade de Comunicação. Outubro/2010.
- **Melhor Filme Documentário – Júri Popular – I Festival Inconfidentes - Professora DÉBORA DINIZ**, do Departamento de Serviço Social, pelo filme: “A Casa dos Mortos”. Outubro/2010.

- **Melhor Artigo Científico – Award for Best Paper Published in Geotextiles and Geomembranes in 2009** – Concedido pela *Geotextiles and Geomembranes (Elsevier Publishers)*. **Professor ENNIO MARQUES PALMEIRA**, Faculdade de Tecnologia, Departamento de Engenharia Civil e Ambiental (ENC). Inglaterra. Novembro/2010.
- **Melhor pôster na seção de Química – XV Congresso de Iniciação Científica da UnB – 2010** – Concedido pelo Decanato de Pós-Graduação – Universidade de Brasília – Aluna: FERNANDA LOPES RODOVALHO, sob orientação do **Professor ALEX FABIANO CORTEZ CAMPOS**, UnB-Faculdade de Planaltina. Curso de Ciências Naturais. Brasília, DF. Novembro/2010.
- **Segundo Lugar** – Prêmio Inovação em Pesquisa em Transportes – Certificado de Reconhecimento – Concedido pela Revista de Literatura em Transportes – **Professor CARLOS HENRIQUE ROCHA**, da UnB-Faculdade de Planaltina. Instituto Tecnológico da Aeronáutica, São José dos Campos, São Paulo. Novembro/2010.
- **Professor Honorário** – Concedido pela Universidad Nacional de Rosario – **Professor AMADO LUIZ CERVO**, do Instituto de Relações Internacionais. Rosario, Argentina. Novembro/2010.
- **Medalha da Ordem do Mérito do Conselho Regional de Educação Física do DF** – Concedido pelo Conselho Regional de Educação Física – **Professora MARISETE PERALTA SAFONS**, da Faculdade de Educação Física. Brasília, DF. Novembro/2010.
- **Segundo Lugar – Artigo Científico – PRÊMIO INC DE INOVAÇÃO DE PESQUISA EM TRANSPORTES – 2010** – Concedido pela ABETAR – Associação Brasileira das Empresas de Transporte Aéreo Regional, RELIT – Revista de Literatura de Transportes e INC – Instituto Nova Cidadania – **Professor CARLOS HENRIQUE ROCHA**, da Faculdade UnB Planaltina, **Professor IVAN RICARDO GARTNER**, Faculdade de Economia, Administração, Contabilidade e Ciência da Informação e Documentação, campus Darcy Ribeiro, UnB e **Professor LUIZ RICARDO CAVALCANTE**, do IPEA. Pelo artigo: “*A model of Lease of Port Areas: A New Contribution*”. São José dos Campos, SP. Novembro/2010.
- **Melhor Filme Documentário – 3º EntreTodos** – Festival de Direitos Humanos – Concedido por CMDH/FESPSP/SESC - **Professora DÉBORA DINIZ**, do Departamento de Serviço Social, pelo filme: “A Casa dos Mortos”. Novembro/2010.
- **Prêmio Educando para a Diversidade Sexual** – Concedido pela The Global Alliance for LGBT Education – **Professora DÉBORA DINIZ**, do Departamento de Serviço Social, pelo livro: “Homofobia & Educação: um desafio ao silêncio”. Novembro/2010.
- **Melhor Filme Documentário – I Mostra Online EntreTodos** – Concedido por ELO – **Professora DÉBORA DINIZ**, do Departamento de Serviço Social, pelo filme: “Uma História Severina”. Novembro/2010.
- **Prêmio Professor Parceiro da Imprensa** – Concedido pela Universidade de Brasília - **Professora DÉBORA DINIZ**, do Departamento de Serviço Social. Novembro/2010.
- **Communication Design Award – Prêmio RedDot Design Award**, na categoria Design Editorial – Essen, Alemanha – Concedido pela Design Zentrum Nordrhein Westfalen – **CÉLIA KINUKO MATSUNAGA HIGAWA**, da Faculdade de Comunicação / Jornalismo. Essen, Alemanha. Dezembro/2010.
- **Pesquisador Parceiro da Imprensa** – Concedido pela Universidade de Brasília – **Professor Cristiano Guedes**, do Departamento de Serviço Social do Instituto de Ciências Humanas. Brasília, DF. Dezembro/2010.

- **Pesquisador Associado do Centro de Lógica, Epistemologia e História da Ciência da Universidade Estadual de Campinas – Professor Adjunto ALEXANDRE F. B. COSTA LEITE**, do Departamento de Filosofia, UnB. Outubro/2010 a Dezembro/2012.
- **Prêmio Palmares de Monografia e Dissertação 2010** – Concurso Nacional de Pesquisa sobre Cultura Afro-Brasileira, Comunidades Tradicionais e Cultura Afro-Latina – Categoria Comunidades Tradicionais – Concedido pela Fundação Cultural Palmares – Ministério da Cultura – **BÁRBARA OLIVEIRA SOUZA**, do Mestrado em Antropologia Social, Departamento de Antropologia da UnB. Brasília, DF. Dezembro/2010.
- **Concurso Nacional de Pesquisa sobre Cultura Afro-Brasileira, Comunidades Tradicionais e Cultura Afro-Latina – Prêmio Palmares de Monografia e Dissertação 2010** – Dissertação Premiada na categoria Comunidades Tradicionais do Prêmio Palmares de Monografia e Dissertação 2010 – Concedido pela Fundação Cultural Palmares – Ministério da Cultura – **BÁRBARA OLIVEIRA SOUZA**, do Mestrado em Antropologia Social – Departamento de Antropologia da UnB. Brasília, DF. Dezembro/2010.
- **Vencedor/ Melhor trabalho de tese – Prêmio Academia Paulista de Psicologia 2010-2012/ homenagem por diploma datiloscopiado e em pão de ouro** – Concedido pela Academia Paulista de Psicologia/SP – **MARCELO MORAIS NICARETTA**, aluno de doutorado do Programa de pós-graduação em Psicologia Clínica, Instituto de Psicologia/UnB. São Paulo, Brasil. Dezembro/2010.
- **Acadêmico – Membro Afiliado** – Concedido pela Academia Brasileira de Ciências – **Professor PAULO ANSELMO ZIANI SUAREZ**, do Instituto de Química. Brasília, DF. Dezembro/2010.
- **Menção Honrosa – Tese de Doutorado – Prêmio de Incentivo em Ciência e Tecnologia para o SUS – IX Edição – Ano 2010** – Concedido pelo Ministério da Saúde/Secretaria de Ciência, Tecnologia e Insumos Estratégicos – **CARLOS ZALBERTO RODRIGUES**, sob orientação do **Professor Dr. MURILO BASTOS DA CUNHA**, do Programa de Pós-Graduação em Ciência da Informação pela tese: “A Necessidade de Informação do Conselheiro de Saúde”. Brasília, DF. Dezembro/2010.
- **Prêmio Capes de tese – 2009 na área de Serviço Social** – Concedido pela CAPES – Coordenação de Aperfeiçoamento de pessoal de nível superior – **Professor EVILÁSIO DA SILVA SALVADOR**, do Departamento de Serviço Social, pela tese: “Fundo Público no Brasil: Financiamento e destino dos recursos da Seguridade Social”. Brasília, DF. Dezembro/2010.

Títulos e Honrarias

A Universidade de Brasília, de acordo com seu Estatuto, pode atribuir títulos de:

Mérito Universitário, a membro da comunidade que se tenha distinguido por relevantes serviços prestados à Universidade.

Professor Emérito, ao docente, aposentado na Universidade de Brasília, que tenha alcançado posição eminente em atividades universitárias.

Professor *Honoris Causa*, ao professor ou cientista ilustre, não pertencente à Universidade de Brasília, que tenha prestado relevantes serviços a essa Instituição.

Doutor *Honoris Causa*, à personalidade que se tenha distinguido pelo saber ou pela atuação em prol das artes, das ciências, da filosofia, das letras ou do melhor entendimento entre os povos.

Mérito Universitário

2010

Maria Regina Miranda Pinelli

Resolução do Consuni n. 13/2010

Abadia Rosa de Fátima Correa Pereira

Resolução do Consuni n. 14/2010

Élson Rodrigues de Souza

Resolução do Consuni n. 15/2010

Professor Emérito

2010

Najib Mohammed Abdalla Nassar

Resolução do Consuni n. 21/2010

Reinhardt Adolfo Fuck

Resolução do Consuni n. 24/2010

Hellio Barbosa Ferreira (*post-mortem*)

Resolução do Consuni n. 25/2010

Antônio Augusto Cançado Trindade

Resolução do Consuni n. 32/2010

Doutor *Honoris Causa*

2010

José Carlos Moreira Alves

Professor na área do Direito

Resolução n. 22/2010

Nilza Eigenheer Bertoni

Professora no campo de Educação Matemática

Resolução do Consuni n. 16/2010

2

2. Graduação

Tabela 2.01: Dados e Características dos Cursos Oferecidos pela UnB, 2010

N. Ord.	Unidade Acadêmica/Curso	Início do Curso	Ato de Reconhecimento	Data do Ato	Carga Horária Curricular Exigida	Créditos Total	Tempo Permanência	
							Semestral - Limites	
							Mín.	Máx.
FACULDADE DE AGRONOMIA E MEDICINA VETERINÁRIA (FAV)								
1	Agronomia (Diurno)	3/1/1962	D.77346	3/29/1976	3.930	262	8	14
2	Medicina Veterinária (Diurno)	3/1/1997	P.528	2/28/2002	4.005	267	10	18
3	Gestão do Agronegócio (Noturno)	2º/2010	Proc. em Andam.	-	3.000	200	8	16
FACULDADE DE ARQUITETURA E URBANISMO (FAU)								
4	Arquitetura e Urbanismo (Diurno)	3/1/1962	D.60677	5/5/1967	4.110	274	9	18
5	Arquitetura e Urbanismo (Noturno)	1º/2010	D.60677	5/5/1967	4.110	274	8	14
FACULDADE DE CIÊNCIAS DA INFORMAÇÃO (FCI)								
6	Arquivologia (Noturno)	3/1/1991	P.1297	10/6/1995	2.400	160	7	10
7	Biblioteconomia (Diurno)	3/1/1966	D.71336	11/8/1972	2.700	180	8	14
8	Museologia (Diurno)	2º/2009	Proc. em Andam	-	2.535	169	7	12
FACULDADE DE CIÊNCIAS DA SAÚDE (FS)								
9	Ciências Farmacêuticas (Diurno)	3/1/1997	P.1467	6/13/2003	4.050	270	8	15
10	Ciências Farmacêuticas (Noturno)	1º/2010	P.1467	6/13/2003	4.485	299	12	18
11	Enfermagem (Diurno)	3/1/1976	P.491	9/23/1980	4.020	268	10	15
12	Nutrição (Diurno)	3/1/1976	P.203	2/25/1981	3.600	240	6	14
13	Odontologia (Diurno)	3/1/1981	P.176	3/13/1985	4.320	288	8	18
14	Gestão em Saúde Coletiva (Diurno)	1º/2010	Proc. em Andam.	-	3.225	215	8	12
FACULDADE DE COMUNICAÇÃO (FAC)								
15	Comunicação Social (Diurno)	8/1/1971	D.71337	11/9/1972	2.790	186	8	14
16	Comunicação Organizacional (Noturno)	2º/2010	D.71337	11/9/1972	3.000	200	8	14
FACULDADE DE DIREITO (FD)								
17	Direito (Diurno)	3/1/1962	D.64745	6/30/1969	3.840	256	10	16
18	Direito (Noturno)	8/1/1994	D.64745	6/30/1969	3.840	256	10	16
FACULDADE DE ECONOMIA, ADMINISTRAÇÃO, CONTABILIDADE E CIÊNCIA DA INFORMAÇÃO E DOCUMENTAÇÃO (FACE)								
19	Administração (Diurno)	3/1/1962	D.64745	6/26/1969	3.840	256	8	16
20	Administração (Noturno)	3/1/1989	D.64745	6/26/1969	3.840	256	8	16
21	Ciências Contábeis (Diurno)	3/1/1976	P.296	5/2/1980	2.790	186	8	14
22	Ciências Contábeis (Noturno)	8/1/1994	P.296	5/2/1980	2.790	186	10	14
23	Ciências Econômicas (Diurno)	3/1/1962	D.64745	6/26/1969	3.000	200	6	14
24	Gestão de Políticas Públicas (Noturno)	2º/2009	D.64745	6/26/1969	3.030	202	8	14
FACULDADE DE EDUCAÇÃO (FE)								

Continua

Tabela 2.01: Dados e Características dos Cursos Oferecidos pela UnB, 2010

Continuação

N. Ord.	Unidade Acadêmica/Curso	Início do Curso	Ato de Reconhecimento	Data do Ato	Carga Horária Curricular Exigida	Créditos Total	Tempo Permanência	
							Semestral - Limites	
							Mín.	Máx.
25	Pedagogia (Diurno)	3/1/1962	D.70728	6/19/1972	3.210	214	6	14
26	Pedagogia (Noturno)	8/1/1993	D.70728	6/19/1972	3.210	214	6	14
FACULDADE DE EDUCAÇÃO FÍSICA (FEF)								
27	Educação Física (Diurno)	8/1/1972	D.79404	3/16/1977	2.910	194	8	14
FACULDADE DE MEDICINA (FMD)								
28	Medicina (Diurno)	3/1/1962	D.70836	7/14/1972	7.200	480	10	18
FACULDADE DE TECNOLOGIA (FT)								
29	Engenharia Civil (Diurno)	3/1/1979	D.72010	3/27/1973	3.930	262	8	18
30	Engenharia de Redes de Comunicação (Diurno)	3/1/1997	P.1900	6/29/2004	3.630	242	9	18
31	Engenharia Elétrica (Diurno)	3/1/1979	D.72010	3/27/1973	3.930	262	8	18
32	Engenharia Florestal (Diurno)	8/1/1974	D.82435	10/16/1978	3.870	258	8	16
33	Engenharia Mecânica (Diurno)	3/1/1979	D.72010	3/27/1973	3.930	262	8	18
34	Engenharia Mecatrônica (Diurno)	8/1/1997	P.3799	11/17/2004	4.110	274	8	18
35	Engenharia Ambiental (Diurno)	2º/2010	Proc. em Andam.	-	3.750	250	10	16
36	Engenharia da Computação (Diurno)	2º/2009	Proc. em Andam.	-	3.780	252	8	18
37	Engenharia de Produção (Noturno)	2º/2009	Proc. em Andam.	-	3.000	200	8	18
INSTITUTO DE ARTES (IdA)								
38	Artes Cênicas (Diurno)	3/1/1989	P.209	3/6/1998	2.880	192	8	12
39	Artes Cênicas (Noturno)	2º/2010	P.209	3/6/1998	2.880	192	8	12
40	Artes Plásticas (Diurno)	3/1/1989	P.637	4/13/1999	2.790	186	8	12
41	Artes Plásticas (Noturno)	8/1/2001	P.637	4/13/1999	2.730	182	8	12
42	Desenho Industrial (Diurno)	3/1/1989	P.1094	9/28/1998	2.940	196	7	14
43	Educação Artística (Diurno)	8/1/1977	P.371	6/3/1980	2.970	198	6	14
44	Educação Artística (Noturno)	3/1/1993	P.371	6/3/1980	2.730	182	6	14
45	Música (Diurno)	8/1/1969	D.77345	3/20/1976	2.070	138	6	10
46	Música (Noturno)	1º/2009	D.77345	3/20/1976	2.970	198	8	14
INSTITUTO DE CIÊNCIA POLÍTICA (IPOL)								
47	Ciência Política (Diurno)	8/1/1989	P.59	1/24/1996	2.670	178	6	12
INSTITUTO DE CIÊNCIAS BIOLÓGICAS (IB)								
48	Ciências Biológicas (Diurno)	3/1/1962	D.71792	2/1/1973	2.850	190	6	12
49	Ciências Biológicas (Noturno)	3/1/1993	D.71792	2/1/1973	2.850	190	6	12

Continua



Tabela 2.01: Dados e Características dos Cursos Oferecidos pela UnB, 2010

N. Ord.	Unidade Acadêmica/Curso	Início do Curso	Ato de Reconhecimento	Data do Ato	Carga Horária Curricular Exigida	Créditos Total	Tempo Permanência	
							Semestral - Limites	
							Mín.	Máx.
INSTITUTO DE CIÊNCIAS EXATAS (IE)								
50	Ciência da Computação (Diurno)	8/1/1985	D.78000	7/8/1976	3.600	240	7	14
51	Computação (Noturno)	3/1/1997	P.1080	4/29/2004	2.700	180	7	16
52	Estatística (Diurno)	3/1/1974	D.77543	5/4/1976	2.760	184	7	16
53	Matemática (Diurno)	3/1/1962	D.71891	3/12/1973	2.520	168	6	14
54	Matemática (Noturno)	3/1/1993	D.71891	3/12/1973	2.520	168	6	14
INSTITUTO DE CIÊNCIAS HUMANAS (IH)								
55	Filosofia (Diurno)	8/1/1967	D.71346	11/9/1972	2.400	160	6	14
56	Filosofia (Noturno)	2º/2010	D.71346	11/9/1972	2.400	160	6	14
57	Geografia (Diurno)	3/1/1971	D.75606	4/14/1975	2.520	168	6	14
58	História (Diurno)	8/1/1976	D.71346	11/9/1972	2.520	168	6	14
59	História (Noturno)	2º/2009	D.71346	11/9/1972	2.850	190	8	14
60	Serviço Social (Diurno)	8/1/1972	D.74194	6/20/1974	3.120	208	7	14
61	Serviço Social (Noturno)	1º/2010	D.74194	6/20/1974	3.120	208	7	14
INSTITUTO DE CIÊNCIAS SOCIAIS (ICS)								
62	Ciências Sociais (Diurno)	8/1/1967	D.71346	11/9/1972	2.520	168	6	14
INSTITUTO DE FÍSICA (IF)								
63	Física (Diurno)	8/1/1971	D.71891	3/12/1973	2.670	178	6	12
64	Física (Noturno)	3/1/1993	D.71891	3/12/1973	2.670	178	6	12
INSTITUTO DE GEOCIÊNCIAS (IG)								
65	Geologia (Diurno)	3/1/1962	D.71792	2/1/1973	3.960	264	8	14
66	Geofísica (Diurno)	2º/2009	C. 157/2009	-	3.180	212	8	12
67	Ciências Ambientais (Noturno)	2º/2009	Proc. em Andam.	-	2.700	180	8	14
INSTITUTO DE LETRAS (IL)								
68	Letras (Diurno)	3/1/1962	D.71156	9/26/1972	2.700	180	6	14
69	Letras (Noturno)	3/1/1993	D.71156	9/26/1972	2.640	176	6	14
70	Letras Espanhol (Noturno)	8/1/1995	D.71156	9/26/1972	2.640	176	8	16
71	Letras Japonês (Noturno)	3/1/1997	D.71156	9/26/1972	2.430	162	8	16
72	Letras Tradução (Diurno)	3/1/1980	P.372	6/10/1987	2.700	180	6	14
73	Letras Tradução Espanhol (Noturno)	2º/2009	P.372	6/10/1987	2.640	176	7	14
74	Letras Língua Estrangeira Aplicada (Diurno)	1º/2010	D.71156	9/26/1972	2.700	180	8	12

Continua



Tabela 2.01: Dados e Características dos Cursos Oferecidos pela UnB, 2010

Continuação

N. Ord.	Unidade Acadêmica/Curso	Início do Curso	Ato de Reconhecimento	Data do Ato	Carga Horária Curricular Exigida	Créditos Total	Tempo Permanência	
							Semestral - Limites	
							Mín.	Máx.
INSTITUTO DE PSICOLOGIA (IP)								
75	Psicologia (Diurno)	8/1/1963	D.74194	6/20/1974	3.330	222	7	18
INSTITUTO DE QUÍMICA (IQ)								
76	Química (Diurno)	3/1/1962	D.71891	3/12/1973	2.760	184	6	12
77	Química (Noturno)	2/1/1993	D.71891	3/12/1973	2.760	184	6	12
78	Química Tecnológica (Diurno)	1º/2010	Proc. em Andam.	-	3.300	220	8	18
CENTRO DE EXCELÊNCIA EM TURISMO (CET)								
79	Turismo (Diurno)	2º/2010	Proc. em Andam.	-	2.700	180	8	16
INSTITUTO DE RELAÇÕES INTERNACIONAIS (IREL)								
80	Relações Internacionais (Diurno)	8/1/1974	D.80532	10/10/1977	2.790	186	6	12
Campus UnB Ceilândia								
UnB-FACULDADE DE CEILÂNDIA (FCE)								
81	Enfermagem (Diurno)	2º/2008	C. apr/2009	-	3.750	250	8	16
82	Farmácia (Diurno)	2º/2008	Proc. em Andam.	-	3.750	250	8	16
83	Fisioterapia (Diurno)	2º/2008	C. 33/2009	-	4.500	300	10	18
84	Gestão de Saúde (Diurno)	2º/2008	C. 468/2010	10/14/2010	3.750	250	8	16
85	Terapia Ocupacional (Diurno)	2º/2008	Proc. em Andam.	-	3.750	250	8	16
Campus UnB Gama								
UnB-FACULDADE DO GAMA (FGA)								
	Engenharias (Diurno)							
86	Engenharia de Energia (Diurno)	2º/2009	Proc. em Andam.	-	3.750	250	8	16
87	Engenharia de Software (Diurno)	2º/2010	Proc. em Andam.	-	3.750	250	8	16
88	Engenharia Automotiva (Diurno)	2º/2011	Proc. em Andam.	-	3.750	250	8	16
89	Engenharia Eletrônica (Diurno)	2º/2012	Proc. em Andam.	-	3.750	250	8	16
Campus UnB Planaltina								
UnB-FACULDADE DE PLANALTINA (FUP)								
90	Ciências Naturais (Diurno)	2º/2008	Proc. em Andam.	-	2.955	197	7	14
91	Ciências Naturais (Noturno)	1º/2006	Proc. em Andam.	-	2.955	197	7	14
92	Educação do Campo (Diurno)	2º/2007	Proc. em Andam.	-	3.525	235	6	12

Continua





Tabela 2.01: Dados e Características dos Cursos Oferecidos pela UnB, 2010

Continuação

N. Ord.	Unidade Acadêmica/Curso	Início do Curso	Ato de Reconhecimento	Data do Ato	Carga Horária Curricular Exigida	Créditos Total	Tempo Permanência	
							Semestral - Limites	
							Mín.	Máx.
93	Gestão Ambiental (Noturno)	2º/2008	Proc. em Andam.	-	3.000	200	7	14
94	Gestão do Agronegócio (Diurno)	1º/2006	Proc. em Andam.	-	3.000	200	8	16
Área/Cursos de Graduação a Distância								
95	Administração a Distância (Diurno)	3/14/2006	Aut. Funcion.	C.024/2006	3.000	200	9	10
96	Administração Pública a Distância (Diurno)	9/13/2010	Aut. Funcion.	C.024/2006	3.000	200	9	10
97	Artes Visuais - UAB (Diurno)	6/25/2007	Aut. Funcion.	C.017/2007	3.180	212	8	12
99	Ciências Biológicas - UAB (Diurno)	9/13/2007	Aut. Funcion.	C.012/2005	3.195	213	8	8
98	Ciências Biológicas (Diurno)	9/13/2005	Aut. Funcion.	C.012/2005	3.195	213	8	8
100	Educação Física (Diurno)	6/25/2007	Aut. Funcion.	C.018/2007	2.805	187	8	8
101	Geografia - UAB (Diurno)	3/14/2009	Aut. Funcion.	-	2.520	168	6	8
102	Letras - UAB (Diurno)	6/25/2007	Aut. Funcion.	C.019/2007	3.240	216	9	9
103	Música - UAB (Diurno)	6/25/2007	Aut. Funcion.	C.015/2007	3.015	201	8	12
104	Pedagogia - UAB (Diurno)	6/25/2007	Aut. Funcion.	-	3.210	214	6	14
105	Pedagogia p/Prof. Início Escol. a Distância (Diurno)	8/1/2000	P. 4055	12/23/2003	3.210	214	6	12
106	Teatro - UAB (Diurno)	6/25/2007	Aut. Funcion.	C.016/2007	3.330	222	8	12

Fonte: SIGRA

Nota:

O Ato de Reconhecimento dos cursos diurnos é válido para os cursos noturnos.

Legenda:

D – Decreto;

P – Portaria;

AR – Ato da Reitoria;

C – Resolução CEPE.

Tabela 2.02: Número de Vagas Oferecidas, Inscritos e Demanda no Vestibular (Universal e Cotas) e no PAS, por Unidade Acadêmica e Curso, 2010

Unidade Acadêmica / Curso	N. de Vagas							Inscritos							Demanda por Vaga					
	1º semestre				2º semestre			1º semestre				2º semestre			1º semestre			2º semestre		
	Vestibular		PAS ⁽¹⁾	Total	Vestibular		Total	Vestibular		PAS ⁽¹⁾	Total	Vestibular		Total	Vestibular		PAS ⁽¹⁾	Vestibular		
	Universal	Cotas			Universal	Cotas		Universal	Cotas			Universal	Cotas		Universal	Cotas		Universal	Cotas	
CENTRO DE EXCELÊNCIA EM TURISMO (CET)																				
Turismo (Diurno)	-	-	-	-	32	8	40	-	-	-	-	159	26	185	-	-	-	4,97	3,25	
TOTAL CET	-	-	-	-	32	8	40	-	-	-	-	159	26	185	-	-	-	4,97	3,25	
DECANATO DE ENSINO DE GRADUAÇÃO (DEG)																				
Engenharia de Computação (Diurno)	16	4	20	40	32	8	40	284	42	160	486	224	34	258	17,75	10,50	8,00	7,00	4,25	
Gestão de Políticas Públicas (Noturno)	20	5	25	50	40	10	50	200	31	73	304	204	31	235	10,00	6,20	2,92	5,10	3,10	
Museologia (Diurno)	13	3	16	32	26	6	32	91	9	34	134	66	12	78	7,00	3,00	2,13	2,54	2,00	
TOTAL DEG	49	12	61	122	98	24	122	575	82	267	924	494	77	571	11,73	6,83	4,38	5,04	3,21	
FACULDADE DE AGRONOMIA E MEDICINA VETERINÁRIA (FAV)																				
Agronomia (Diurno) ²	26	6	30	62	64	16	80	291	39	139	469	283	43	326	11,19	6,50	4,63	4,42	2,69	
Gestão do Agronegócio (Noturno)	-	-	-	-	32	8	40	-	-	-	-	64	10	74	-	-	-	2,00	1,25	
Medicina Veterinária (Diurno)	16	4	20	40	32	8	40	331	47	167	545	266	38	304	20,69	11,75	8,35	8,31	4,75	
TOTAL FAV	42	10	50	102	128	32	160	622	86	306	1.014	613	91	704	14,81	8,60	6,12	4,79	2,84	
FACULDADE DE ARQUITETURA E URBANISMO (FAU)																				
Arquitetura e Urbanismo (Diurno)	16	4	20	40	32	8	40	241	13	118	372	329	33	362	15,06	3,25	5,90	10,28	4,13	
Arquitetura e Urbanismo (Noturno)	16	4	20	40	24	6	30	93	15	29	137	269	32	301	5,81	3,75	1,45	11,21	5,33	
TOTAL FAU	32	8	40	80	56	14	70	334	28	147	509	598	65	663	10,44	3,50	3,68	10,68	4,64	
FACULDADE DE CIÊNCIA DA INFORMAÇÃO (FCI)																				
Arquivologia (Noturno)	17	4	21	42	34	8	42	345	69	195	609	274	63	337	20,29	17,25	9,29	8,06	7,88	
Biblioteconomia (Diurno)	16	4	20	40	32	8	40	218	27	138	383	162	31	193	13,63	6,75	6,90	5,06	3,88	
TOTAL FCI	33	8	41	82	66	16	82	563	96	333	992	436	94	530	17,06	12,00	8,12	6,61	5,88	
UnB-FACULDADE DE CEILÂNDIA (FCE)																				
Enfermagem (Diurno)	18	5	23	46	37	9	46	358	87	345	790	242	51	293	19,89	17,40	15,00	6,54	5,67	
Farmácia (Diurno)	18	5	23	46	37	9	46	196	42	194	432	130	25	155	10,89	8,40	8,43	3,51	2,78	
Fisioterapia (Diurno)	18	5	23	46	37	9	46	378	70	356	804	214	33	247	21,00	14,00	15,48	5,78	3,67	
Gestão de Saúde (Diurno)	24	6	30	60	48	12	60	233	56	257	546	142	25	167	9,71	9,33	8,57	2,96	2,08	
Terapia Ocupacional (Diurno)	18	5	23	46	37	9	46	180	39	166	385	130	33	163	10,00	7,80	7,22	3,51	3,67	
TOTAL FCE	96	26	122	244	196	48	244	1.345	294	1.318	2.957	858	167	1.025	14,01	11,31	10,80	4,38	3,48	
FACULDADE DE CIÊNCIAS DA SAÚDE (FS)																				

Continua

Tabela 2.02: Número de Vagas Oferecidas, Inscritos e Demanda no Vestibular (Universal e Cotas) e no PAS, por Unidade Acadêmica e Curso, 2010

Unidade Acadêmica / Curso	N. de Vagas							Inscritos							Demanda por Vaga				
	1º semestre				2º semestre			1º semestre				2º semestre			1º semestre			2º semestre	
	Vestibular		PAS ⁽¹⁾	Total	Vestibular		Total	Vestibular		PAS ⁽¹⁾	Total	Vestibular		Total	Vestibular		PAS ⁽¹⁾	Vestibular	
	Universal	Cotas		Universal	Cotas		Universal	Cotas				Universal	Cotas		Universal	Cotas		Universal	Cotas
Ciências Farmacêuticas (Diurno)	16	4	20	40	32	8	40	174	23	101	298	124	18	142	10,88	5,75	5,05	3,88	2,25
Ciências Farmacêuticas (Noturno)	12	3	15	30	24	6	30	81	17	24	122	118	15	133	6,75	5,67	1,60	4,92	2,50
Enfermagem (Diurno) ²	18	4	20	42	32	8	40	391	71	320	782	305	76	381	21,72	17,75	16,00	9,53	9,50
Gestão em Saúde Coletiva (Noturno)	16	4	20	40	32	8	40	61	11	32	104	97	23	120	3,81	2,75	1,60	3,03	2,88
Nutrição (Diurno) ²	15	3	16	34	26	6	32	424	63	286	773	247	40	287	28,27	21,00	17,88	9,50	6,67
Odontologia (Diurno)	12	3	15	30	24	6	30	282	35	183	500	300	59	359	23,50	11,67	12,20	12,50	9,83
TOTAL FS	89	21	106	216	170	42	212	1.413	220	946	2.579	1.191	231	1.422	15,88	10,48	8,92	7,01	5,50
FACULDADE DE COMUNICAÇÃO (FAC)																			
Comunicação (Noturno)	12	3	15	30	32	8	40	84	14	35	133	286	45	331	7,00	4,67	2,33	8,94	5,63
Comunicação Social (Diurno)	26	7	33	66	53	13	66	880	107	499	1.486	609	69	678	33,85	15,29	15,12	11,49	5,31
TOTAL FAC	38	10	48	96	85	21	106	964	121	534	1.619	895	114	1.009	25,37	12,10	11,13	10,53	5,43
FACULDADE DE DIREITO (FD)																			
Direito (Diurno)	24	6	30	60	48	12	60	1.212	132	504	1.848	838	124	962	50,50	22,00	16,80	17,46	10,33
Direito (Noturno)	24	6	30	60	48	12	60	884	151	225	1.260	924	133	1.057	36,83	25,17	7,50	19,25	11,08
TOTAL FD	48	12	60	120	96	24	120	2.096	283	3.108	1.762	257	2.019	43,67	23,58	12,15	18,35	10,71	
FACULDADE DE ECONOMIA, ADMINISTRAÇÃO, CONTABILIDADE E CIÊNCIA DA INFORMAÇÃO E DOCUMENTAÇÃO (FACE)																			
Administração (Diurno)	24	6	30	60	48	12	60	617	77	391	1.085	358	52	410	25,71	12,83	13,03	7,46	4,33
Administração (Noturno)	20	5	25	50	48	12	60	488	90	264	842	328	79	407	24,40	18,00	10,56	6,83	6,58
Administração Pública a Distância (Diurno)	-	-	-	-	280	-	280	-	-	-	-	3.082	-	3.082	-	-	-	11,01	-
Administração a Distância (Diurno)	-	-	-	-	-	-	-	-	-	-	-	-	-	-	-	-	-	-	-
Ciências Contábeis (Diurno)	18	5	23	46	37	9	46	223	35	113	371	155	34	189	12,39	7,00	4,91	4,19	3,78
Ciências Contábeis (Noturno)	37	9	46	92	74	18	92	384	55	186	625	370	77	447	10,38	6,11	4,04	5,00	4,28
Ciências Econômicas (Diurno)	20	5	25	50	40	10	50	316	35	154	505	230	29	259	15,80	7,00	6,16	5,75	2,90
TOTAL FACE	119	30	149	298	527	61	588	2.028	292	1.108	3.428	4.523	271	4.794	17,04	9,73	7,44	8,58	4,44
FACULDADE DE EDUCAÇÃO (FE)																			
Pedagogia (Diurno)	30	8	38	76	61	15	76	369	55	274	698	266	51	317	12,30	6,88	7,21	4,36	3,40
Pedagogia (Noturno)	17	4	21	42	34	8	42	252	62	189	503	155	37	192	14,82	15,50	9,00	4,56	4,63
Pedagogia a Distância (Diurno)	-	-	-	-	-	-	-	-	-	-	-	-	-	-	-	-	-	-	-
Pedagogia p/ Prof. Início Escol. a Distância (Diurno)	-	-	-	-	-	-	-	-	-	-	-	-	-	-	-	-	-	-	-

Continua

Tabela 2.02: Número de Vagas Oferecidas, Inscritos e Demanda no Vestibular (Universal e Cotas) e no PAS, por Unidade Acadêmica e Curso, 2010

Unidade Acadêmica / Curso	N. de Vagas							Inscritos							Demanda por Vaga					
	1º semestre				2º semestre			1º semestre				2º semestre			1º semestre			2º semestre		
	Vestibular		PAS ⁽¹⁾	Total	Vestibular		Total	Vestibular		PAS ⁽¹⁾	Total	Vestibular		Total	Vestibular		PAS ⁽¹⁾	Vestibular		
	Universal	Cotas			Universal	Cotas		Universal	Cotas			Universal	Cotas		Universal	Cotas		Universal	Cotas	
TOTAL FE	47	12	59	118	95	23	118	621	117	463	1.201	421	88	509	13,21	9,75	7,85	4,43	3,83	
FACULDADE DE EDUCAÇÃO FÍSICA (FEF)																				
Educação Física (Diurno)	20	5	25	50	40	10	50	566	119	461	1.146	366	87	453	28,30	23,80	18,44	9,15	8,70	
Educação Física a Distância (Diurno)	-	-	-	-	-	-	-	-	-	-	-	-	-	-	-	-	-	-	-	
TOTAL FEF	20	5	25	50	40	10	50	566	119	461	1.146	366	87	453	28,30	23,80	18,44	9,15	8,70	
FACULDADE DE MEDICINA (FMD)																				
Medicina (Diurno) ²	16	4	18	38	29	7	36	2.071	242	491	2.804	2.439	315	2.754	129,44	60,50	27,28	84,10	45,00	
TOTAL FMD	16	4	18	38	29	7	36	2.071	242	491	2.804	2.439	315	2.754	129,44	60,50	27,28	84,10	45,00	
UnB-FACULDADE DE PLANALTINA (FUP)																				
Ciências Naturais (Diurno)	16	4	20	40	32	8	40	91	15	69	175	84	13	97	5,69	3,75	3,45	2,63	1,63	
Ciências Naturais (Noturno)	16	4	20	40	32	8	40	110	26	65	201	72	16	88	6,88	6,50	3,25	2,25	2,00	
Educação do Campo (Diurno)	60	-	-	60	-	-	-	-	-	-	-	-	-	-	-	-	-	-	-	
Gestão Ambiental (Noturno)	16	4	20	40	32	8	40	180	32	87	299	117	24	141	11,25	8,00	4,35	3,66	3,00	
Gestão do Agronegócio (Diurno)	16	4	20	40	40	10	50	128	29	100	257	96	15	111	8,00	7,25	5,00	2,40	1,50	
TOTAL FUP	124	16	80	220	136	34	170	509	102	321	932	369	68	437	4,10	6,38	4,01	2,71	2,00	
FACULDADE DE TECNOLOGIA (FT)																				
Engenharia Ambiental (Diurno)	16	4	20	40	32	8	40	279	38	114	431	168	33	201	17,44	9,50	5,70	5,25	4,13	
Engenharia Civil (Diurno)	16	4	20	40	32	8	40	591	62	318	971	568	71	639	36,94	15,50	15,90	17,75	8,88	
Engenharia de Produção (Noturno)	20	5	25	50	40	10	50	208	31	69	308	207	32	239	10,40	6,20	2,76	5,18	3,20	
Engenharia de Redes de Comunicação (Diurno)	16	4	20	40	32	8	40	177	25	126	328	141	21	162	11,06	6,25	6,30	4,41	2,63	
Engenharia Elétrica (Diurno)	16	4	20	40	32	8	40	199	25	108	332	198	49	247	12,44	6,25	5,40	6,19	6,13	
Engenharia Florestal (Diurno) ²	22	5	25	52	40	10	50	225	38	116	379	181	36	217	10,23	7,60	4,64	4,53	3,60	
Engenharia Mecânica (Diurno)	16	4	20	40	32	8	40	224	24	134	382	208	32	240	14,00	6,00	6,70	6,50	4,00	
Engenharia Mecatrônica (Diurno)	16	4	20	40	32	8	40	290	31	150	471	221	46	267	18,13	7,75	7,50	6,91	5,75	
TOTAL FT	138	34	170	342	272	68	340	2.193	274	1.135	3.602	1.892	320	2.212	15,89	8,06	6,68	6,96	4,71	
UnB-FACULDADE DO GAMA (FGA)																				
Engenharia (Diurno)	96	24	120	240	192	48	240	845	176	704	1.725	793	152	945	8,80	7,33	5,87	4,13	3,17	
TOTAL FGA	96	24	120	240	192	48	240	845	176	704	1.725	793	152	945	8,80	7,33	5,87	4,13	3,17	
INSTITUTO DE ARTES (IdA)																				

Continua



Tabela 2.02: Número de Vagas Oferecidas, Inscritos e Demanda no Vestibular (Universal e Cotas) e no PAS, por Unidade Acadêmica e Curso, 2010

Unidade Acadêmica / Curso	N. de Vagas							Inscritos							Demanda por Vaga					
	1º semestre				2º semestre			1º semestre				2º semestre			1º semestre			2º semestre		
	Vestibular		PAS ⁽¹⁾	Total	Vestibular		Total	Vestibular		PAS ⁽¹⁾	Total	Vestibular		Total	Vestibular		PAS ⁽¹⁾	Vestibular		
	Universal	Cotas			Universal	Cotas		Universal	Cotas			Universal	Cotas		Universal	Cotas		Universal	Cotas	
Artes Cênicas (Diurno)	10	3	13	26	21	5	26	36	1	14	51	107	18	125	3,60	0,33	1,08	5,10	3,60	
Artes Cênicas (Noturno)	14	3	17	34	-	-	-	9	4	1	14	-	-	-	0,64	1,33	0,06	-	-	
Artes Plásticas (Diurno)	12	3	15	30	24	6	30	56	5	12	73	90	7	97	4,67	1,67	0,80	3,75	1,17	
Artes Plásticas (Noturno)	-	-	-	-	27	7	34	-	-	-	-	50	5	55	-	-	-	1,85	0,71	
Artes Visuais a Distância (Diurno)	-	-	-	-	-	-	-	-	-	-	-	-	-	-	-	-	-	-	-	
Desenho Industrial (Diurno)	8	2	10	20	16	4	20	136	11	72	219	196	27	223	17,00	5,50	7,20	12,25	6,75	
Educação Artística (Diurno)	6	2	8	16	13	3	16	8	-	2	10	31	3	34	1,33	-	0,25	2,38	1,00	
Educação Artística (Noturno)	-	-	-	-	-	-	-	-	-	-	-	-	-	-	-	-	-	-	-	
Música (Diurno)	10	3	13	26	21	5	26	8	1	2	11	42	2	44	0,80	0,33	0,15	2,00	0,40	
Música (Noturno)	10	3	13	26	21	5	26	27	5	-	32	91	22	113	2,70	1,67	-	4,33	4,40	
Música a Distância (Diurno)	-	-	-	-	-	-	-	-	-	-	-	-	-	-	-	-	-	-	-	
Teatro a Distância (Diurno)	-	-	-	-	-	-	-	-	-	-	-	-	-	-	-	-	-	-	-	
TOTAL IdA	70	19	89	178	143	35	178	280	27	103	410	607	84	691	4,00	1,42	1,16	4,24	2,40	
INSTITUTO DE CIÊNCIA POLÍTICA (IPOL)																				
Ciência Política (Diurno)	20	5	25	50	40	10	50	341	51	178	570	256	46	302	17,05	10,20	7,12	6,40	4,60	
TOTAL IPOL	20	5	25	50	40	10	50	341	51	178	570	256	46	302	17,05	10,20	7,12	6,40	4,60	
INSTITUTO DE CIÊNCIAS BIOLÓGICAS (IB)																				
Ciências Biológicas (Diurno)	16	4	20	40	32	8	40	412	60	252	724	268	36	304	25,75	15,00	12,60	8,38	4,50	
Ciências Biológicas (Noturno)	16	4	20	40	32	8	40	230	33	98	361	157	19	176	14,38	8,25	4,90	4,91	2,38	
Ciências Biológicas a Distância (Diurno)	-	-	-	-	-	-	-	-	-	-	-	-	-	-	-	-	-	-	-	
Ciências Biológicas a Distância (Diurno)	-	-	-	-	-	-	-	-	-	-	-	-	-	-	-	-	-	-	-	
TOTAL IB	32	8	40	80	64	16	80	642	93	350	1.085	425	55	480	20,06	11,63	8,75	6,64	3,44	
INSTITUTO DE CIÊNCIAS EXATAS (IE)																				
Ciência da Computação (Diurno)	16	4	20	40	32	8	40	363	53	277	693	251	37	288	22,69	13,25	13,85	7,84	4,63	
Computação (Noturno)	18	5	23	46	37	9	46	153	27	91	271	144	32	176	8,50	5,40	3,96	3,89	3,56	
Estatística (Diurno)	16	4	20	40	32	8	40	114	11	81	206	88	11	99	7,13	2,75	4,05	2,75	1,38	
Matemática (Diurno)	14	4	18	36	29	7	36	121	19	105	245	110	10	120	8,64	4,75	5,83	3,79	1,43	
Matemática (Noturno)	13	3	16	32	26	6	32	99	16	33	148	96	14	110	7,62	5,33	2,06	3,69	2,33	
TOTAL IE	77	20	97	194	156	38	194	850	126	587	1.563	689	104	793	11,04	6,30	6,05	4,42	2,74	
INSTITUTO DE CIÊNCIAS HUMANAS (IH)																				

Continua

Tabela 2.02: Número de Vagas Oferecidas, Inscritos e Demanda no Vestibular (Universal e Cotas) e no PAS, por Unidade Acadêmica e Curso, 2010

Unidade Acadêmica / Curso	N. de Vagas							Inscritos							Demanda por Vaga					
	1º semestre				2º semestre			1º semestre			2º semestre				1º semestre			2º semestre		
	Vestibular		PAS ⁽¹⁾	Total	Vestibular		Total	Vestibular		PAS ⁽¹⁾	Total	Vestibular		Total	Vestibular		PAS ⁽¹⁾	Vestibular		
	Universal	Cotas		Universal	Cotas		Universal	Cotas		Universal	Cotas		Universal	Cotas		Universal	Cotas		Universal	Cotas
Filosofia (Diurno)	16	4	20	40	32	8	40	113	15	61	189	84	13	97	7,06	3,75	3,05	2,63	1,63	
Filosofia (Noturno)	-	-	-	-	32	8	40	-	-	-	-	108	12	120	-	-	-	3,38	1,50	
Geografia (Diurno)	12	3	15	30	29	7	36	142	16	114	272	106	21	127	11,83	5,33	7,60	3,66	3,00	
Geografia a Distância (Diurno)	-	-	-	-	-	-	-	-	-	-	-	-	-	-	-	-	-	-	-	
História (Diurno)	16	4	20	40	32	8	40	251	37	141	429	169	27	196	15,69	9,25	7,05	5,28	3,38	
História (Noturno)	16	4	20	40	32	8	40	201	36	37	274	150	32	182	12,56	9,00	1,85	4,69	4,00	
Serviço Social (Diurno)	16	4	20	40	32	8	40	186	38	126	350	175	35	210	11,63	9,50	6,30	5,47	4,38	
Serviço Social (Noturno)	16	4	20	40	32	8	40	148	30	64	242	153	46	199	9,25	7,50	3,20	4,78	5,75	
TOTAL IH	92	23	115	230	221	55	276	1.041	172	543	1.756	945	186	1.131	11,32	7,48	4,72	4,28	3,38	
INSTITUTO DE CIÊNCIAS SOCIAIS (ICS)																				
Ciências Sociais (Diurno)	36	9	45	90	72	18	90	338	64	191	593	277	56	333	9,39	7,11	4,24	3,85	3,11	
TOTAL ICS	36	9	45	90	72	18	90	338	64	191	593	277	56	333	9,39	7,11	4,24	3,85	3,11	
INSTITUTO DE FÍSICA (IF)																				
Física (Diurno)	14	4	18	36	29	7	36	138	11	67	216	126	14	140	9,86	2,75	3,72	4,34	2,00	
Física (Noturno)	13	3	16	32	26	6	32	97	19	40	156	86	7	93	7,46	6,33	2,50	3,31	1,17	
TOTAL IF	27	7	34	68	55	13	68	235	30	107	372	212	21	233	8,70	4,29	3,15	3,85	1,62	
INSTITUTO DE GEOCIÊNCIAS (IG)																				
Ciências Ambientais (Noturno)	16	4	20	40	32	8	40	146	28	40	214	110	23	133	9,13	7,00	2,00	3,44	2,88	
Geofísica (Diurno)	12	3	15	30	24	6	30	89	22	23	134	75	8	83	7,42	7,33	1,53	3,13	1,33	
Geologia (Diurno)	13	3	16	32	26	6	32	180	28	64	272	168	31	199	13,85	9,33	4,00	6,46	5,17	
TOTAL IG	41	10	51	102	82	20	102	415	78	127	620	353	62	415	10,12	7,80	2,49	4,30	3,10	
INSTITUTO DE LETRAS (IL)																				
Letras (Diurno)	43	11	54	108	87	21	108	459	73	274	806	345	55	400	10,67	6,64	5,07	3,97	2,62	
Letras (Noturno)	16	4	20	40	32	8	40	159	30	66	255	111	19	130	9,94	7,50	3,30	3,47	2,38	
Letras Espanhol (Noturno)	12	3	15	30	24	6	30	101	16	47	164	78	19	97	8,42	5,33	3,13	3,25	3,17	
Letras Japonês (Noturno)	11	3	14	28	22	6	28	79	13	21	113	58	8	66	7,18	4,33	1,50	2,64	1,33	
Letras Língua Estrangeira Aplicada (Diurno)	12	3	15	30	24	6	30	24	1	10	35	86	16	102	2,00	0,33	0,67	3,58	2,67	
Letras Tradução (Diurno)	16	4	20	40	32	8	40	153	28	102	283	108	17	125	9,56	7,00	5,10	3,38	2,13	
Letras a Distância (Diurno)	-	-	-	-	-	-	-	-	-	-	-	-	-	-	-	-	-	-	-	
Letras Tradução Espanhol (Noturno)	12	3	15	30	24	6	30	64	9	30	103	66	14	80	5,33	3,00	2,00	2,75	2,33	
TOTAL IL	122	31	153	306	245	61	306	1.039	170	550	1.759	852	148	1.000	8,52	5,48	3,59	3,48	2,43	

Tabela 2.02: Número de Vagas Oferecidas, Inscritos e Demanda no Vestibular (Universal e Cotas) e no PAS, por Unidade Acadêmica e Curso, 2010

Unidade Acadêmica / Curso	N. de Vagas							Inscritos							Demanda por Vaga				
	1º semestre				2º semestre			1º semestre				2º semestre			1º semestre			2º semestre	
	Vestibular		PAS ⁽¹⁾	Total	Vestibular		Total	Vestibular		PAS ⁽¹⁾	Total	Vestibular		Total	Vestibular		PAS ⁽¹⁾	Vestibular	
	Universal	Cotas			Universal	Cotas		Universal	Cotas			Universal	Cotas		Universal	Cotas		Universal	Cotas
INSTITUTO DE PSICOLOGIA (IP)																			
Psicologia (Diurno)	20	5	25	50	40	10	50	721	118	421	1.260	577	109	686	36,05	23,60	16,84	14,43	10,90
TOTAL IP	20	5	25	50	40	10	50	721	118	421	1.260	577	109	686	36,05	23,60	16,84	14,43	10,90
INSTITUTO DE QUÍMICA (IQ)																			
Química (Diurno)	13	3	16	32	26	6	32	130	18	86	234	116	18	134	10,00	6,00	5,38	4,46	3,00
Química (Noturno)	13	3	16	32	26	6	32	89	12	51	152	88	12	100	6,85	4,00	3,19	3,38	2,00
Química Tecnológica (Diurno)	13	3	16	32	26	6	32	104	12	46	162	105	11	116	8,00	4,00	2,88	4,04	1,83
TOTAL IQ	39	9	48	96	78	18	96	323	42	183	548	309	41	350	8,28	4,67	3,81	3,96	2,28
INSTITUTO DE RELAÇÕES INTERNACIONAIS (IREL)																			
Relações Internacionais (Diurno)	16	4	20	40	40	10	50	856	73	305	1.234	599	64	663	53,50	18,25	15,25	14,98	6,40
TOTAL IREL	16	4	20	40	40	10	50	856	73	305	1.234	599	64	663	53,50	18,25	15,25	14,98	6,40
TOTAL GERAL	1.579	382	1.891	3.852	3.454	784	4.238	23.826	3.576	12.908	40.310	23.910	3.399	27.309	15,09	9,36	6,83	6,92	4,34

Fonte: Quadro Demonstrativo da Demanda fornecido pelo CESPE.

Notas:

1) O Programa de Avaliação Seriada (PAS) é a nova modalidade de acesso ao ensino superior, de iniciativa da UnB. Trata-se de um sistema de avaliação gradual e progressiva, com provas realizadas ao final de cada um dos três anos regulares do ensino médio.

2) Incluídas 2 vagas em cada curso, no total de 10, no primeiro semestre, referente a cotas para índios.

Gráfico 2.01: Número de Vagas Anuais Oferecidas no Vestibular e no PAS, por Unidade Acadêmica, 2010



Gráfico 2.02: Taxa de Crescimento do Número de Vagas Anuais Oferecidas nos Cursos de Graduação, 2006 a 2010



Tabela 2.03: Ingresso de Alunos nos Cursos de Graduação pelo Vestibular, PAS e por Outras Vias, por Unidade Acadêmica, Curso e Habilitação, 2010

Unidade Acadêmica / Curso / Habilitação	INGRESSANTES													
	Vestibular			PAS	Outras Vias								Total Outras Vias	Total Geral
					Transferência Obrigatória		Transferência Facultativa		Acordo Cultural		Outros (1)			
	1º Sem	2º Sem	Total	1º Sem	1º Sem	2º Sem	1º Sem	2º Sem	1º Sem	2º Sem	1º Sem	2º Sem		
CENTRO DE EXCELÊNCIA EM TURISMO (CET)														
Turismo (Diurno)	-	40	40	-	-	-	-	-	-	-	-	-	-	40
Turismo (B - Diurno)	-	40	40	-	-	-	-	-	-	-	-	-	-	40
TOTAL CET	-	40	40	-	-	-	-	-	-	-	-	-	-	40
DECANATO DE ENSINO DE GRADUAÇÃO (DEG)														
Engenharia de Computação (Diurno)	20	40	60	20	-	-	-	-	-	-	-	-	-	80
Engenharia de Computação (B - Diurno)	20	40	60	20	-	-	-	-	-	-	-	-	-	80
Gestão de Políticas Públicas (Noturno)	25	50	75	25	-	-	-	-	-	-	-	-	-	100
Gestão de Políticas Públicas (B - Noturno)	25	50	75	25	-	-	-	-	-	-	-	-	-	100
Museologia (Diurno)	23	31	54	9	-	-	-	-	-	-	-	-	-	63
Museologia (B - Diurno)	23	31	54	9	-	-	-	-	-	-	-	-	-	63
TOTAL DEG	68	121	189	54	-	-	-	-	-	-	-	-	-	243
FACULDADE DE AGRONOMIA E MEDICINA VETERINÁRIA (FAV)														
Agronomia (Diurno)	32	80	112	30	-	-	-	-	-	-	2	4	6	148
Agronomia (B - Diurno)	32	80	112	30	-	-	-	-	-	-	2	4	6	148
Gestão do Agronegócio (Noturno)	-	25	25	-	-	-	-	-	-	-	-	-	-	25
Gestão do Agronegócio (B - Noturno)	-	25	25	-	-	-	-	-	-	-	-	-	-	25
Medicina Veterinária (Diurno)	19	40	59	20	-	-	6	1	-	-	3	-	10	89
Medicina Veterinária (B - Diurno)	19	40	59	20	-	-	6	1	-	-	3	-	10	89
TOTAL FAV	51	145	196	50	-	-	6	1	-	-	5	4	16	262
FACULDADE DE ARQUITETURA E URBANISMO (FAU)														
Arquitetura e Urbanismo (Diurno)	20	40	60	20	1	-	-	6	-	-	4	6	17	97
Arquitetura e Urbanismo (B - Diurno)	20	40	60	20	1	-	-	6	-	-	4	6	17	97
Arquitetura e Urbanismo (Noturno)	15	30	45	15	-	-	-	-	-	-	-	-	-	60
Arquitetura e Urbanismo (B - Noturno)	15	30	45	15	-	-	-	-	-	-	-	-	-	60
TOTAL FAU	35	70	105	35	1	-	-	6	-	-	4	6	17	157
FACULDADE DE CIÊNCIA DA INFORMAÇÃO (FCI)														
Arquivologia (Noturno)	21	43	64	21	-	-	-	-	-	-	2	-	2	87
Arquivologia (B - Noturno)	21	43	64	21	-	-	-	-	-	-	2	-	2	87
Biblioteconomia (Diurno)	20	40	60	20	-	-	1	-	-	-	1	1	3	83

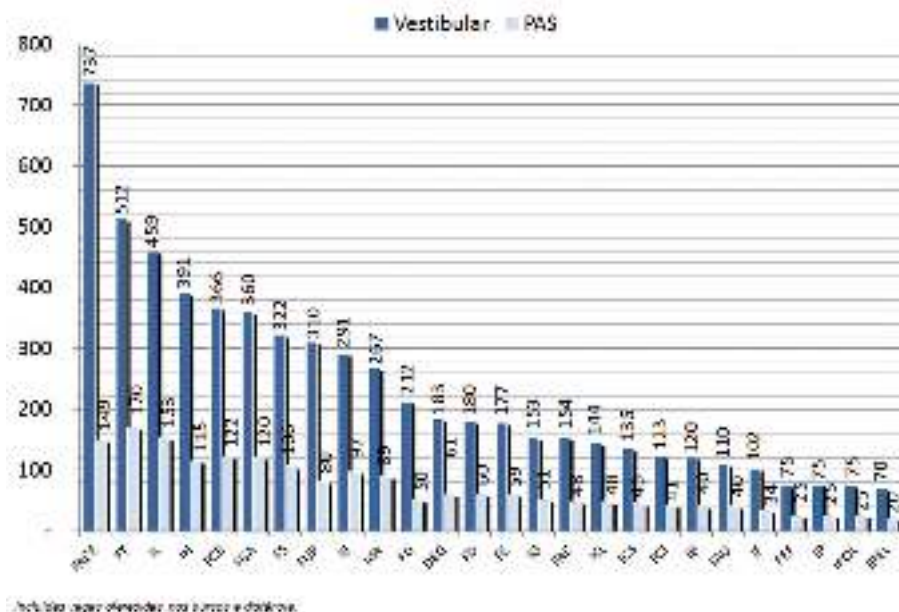
Continua

Tabela 2.03: Ingresso de Alunos nos Cursos de Graduação pelo Vestibular, PAS e Outras Vias, por Unidade Acadêmica, Curso e Habilitação, 2010

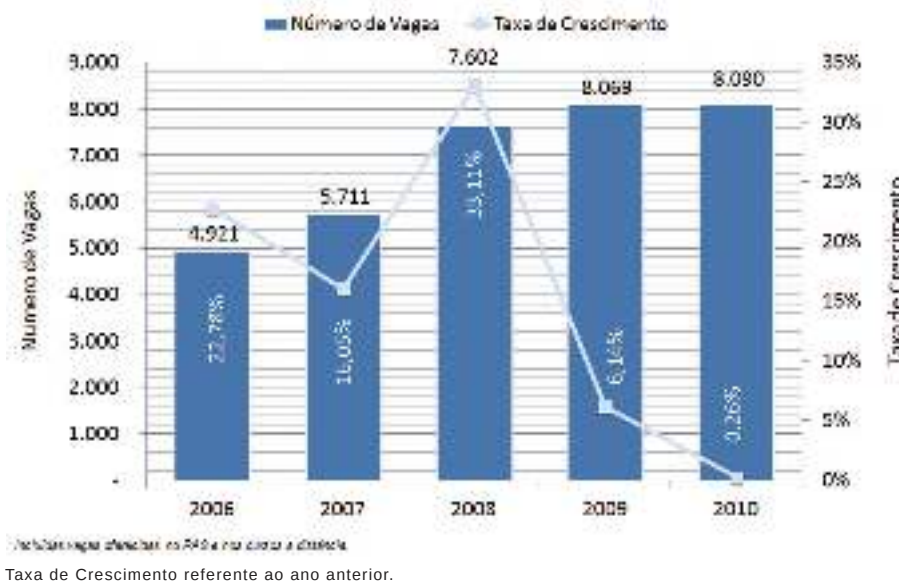
Unidade Acadêmica / Curso / Habilitação	INGRESSANTES													
	Vestibular			PAS	Outras Vias								Total Outras Vias	Total Geral
					Transferência Obrigatória		Transferência Facultativa		Acordo Cultural		Outros (1)			
	1º Sem	2º Sem	Total	1º Sem	1º Sem	2º Sem	1º Sem	2º Sem	1º Sem	2º Sem	1º Sem	2º Sem		
Biblioteconomia (B - Diurno)	20	40	60	20	-	-	1	-	-	-	1	1	3	83
TOTAL FCI	41	83	124	41	-	-	1	-	-	-	3	1	5	170
UnB-FACULDADE DE CEILÂNDIA (FCE)														
Enfermagem (Diurno)	23	46	69	24	-	-	-	-	-	-	-	-	-	93
Enfermagem (B - Diurno)	23	46	69	24	-	-	-	-	-	-	-	-	-	93
Farmácia (Diurno)	21	46	67	23	-	-	-	-	-	-	-	-	-	90
Farmácia (B - Diurno)	21	46	67	23	-	-	-	-	-	-	-	-	-	90
Fisioterapia (Diurno)	22	46	68	23	2	-	-	-	-	-	-	-	2	93
Fisioterapia (B - Diurno)	22	46	68	23	2	-	-	-	-	-	-	-	2	93
Gestão de Saúde (Diurno)	39	60	99	16	-	-	-	-	-	-	-	-	-	115
Gestão de Saúde (B - Diurno)	39	60	99	16	-	-	-	-	-	-	-	-	-	115
Terapia Ocupacional (Diurno)	23	46	69	21	-	-	-	-	-	-	-	-	-	90
Terapia Ocupacional (B - Diurno)	23	46	69	21	-	-	-	-	-	-	-	-	-	90
TOTAL FCE	128	244	372	107	2	-	-	-	-	-	-	-	2	481
FACULDADE DE CIÊNCIAS DA SAÚDE (FS)														
Ciências Farmacêuticas (Diurno)	20	40	60	20	3	-	-	11	1	-	-	-	15	95
Farmácia Clínica e Industrial (B - Diurno)	20	40	60	20	3	-	-	11	1	-	-	-	15	95
Ciências Farmacêuticas (Noturno)	23	30	53	7	-	-	-	-	-	-	-	-	-	60
Ciências Farmacêuticas (B - Noturno)	23	30	53	7	-	-	-	-	-	-	-	-	-	60
Enfermagem (Diurno)	22	40	62	20	1	-	7	3	-	-	1	1	13	95
Enfermagem (B - Diurno)	22	40	62	20	1	-	7	3	-	-	1	1	13	95
Enfermagem (LP - Diurno)	-	-	-	-	-	-	-	-	-	-	-	-	-	-
Gestão em Saúde Coletiva (Noturno)	30	39	69	7	-	-	-	-	-	-	-	-	-	76
Gestão em Saúde Coletiva (B - Noturno)	30	39	69	7	-	-	-	-	-	-	-	-	-	76
Nutrição (Diurno)	17	32	49	16	2	-	3	7	-	-	-	2	14	79
Nutrição (B - Diurno)	17	32	49	16	2	-	3	7	-	-	-	2	14	79
Odontologia (Diurno)	15	31	46	15	3	-	-	2	-	-	-	-	5	66
Odontologia (B - Diurno)	15	31	46	15	3	-	-	2	-	-	-	-	5	66
TOTAL FS	127	212	339	85	9	-	10	23	1	-	1	3	47	471

Continua

Tabela 2.03: Ingresso de Alunos nos Cursos de Graduação pelo Vestibular, PAS e Outras Vias, por Unidade Acadêmica, Curso e Habilitação, 2010

Unidade Acadêmica / Curso / Habilitação	INGRESSANTES														Total Geral
	Vestibular			PAS	Outras Vias								Total Outras Vias		
					Transferência Obrigatória		Transferência Facultativa		Acordo Cultural		Outros (1)				
	1º Sem	2º Sem	Total	1º Sem	1º Sem	2º Sem	1º Sem	2º Sem	1º Sem	2º Sem	1º Sem	2º Sem			
FACULDADE DE COMUNICAÇÃO (FAC)															
Comunicação (Noturno)	23	40	63	15	-	-	-	-	-	-	-	-	-	-	78
Comunicação Organizacional (B - Noturno)	23	40	63	15	-	-	-	-	-	-	-	-	-	-	78
Comunicação Social (Diurno)	33	66	99	33	4	2	-	11	-	-	10	4	31	163	
Audiovisual (B - Diurno)	11	15	26	8	-	-	-	-	-	-	1	-	1	35	
Jornalismo (B - Diurno)	12	27	39	12	2	2	-	9	-	-	6	4	23	74	
Publicidade e Propaganda (B - Diurno)	10	24	34	13	2	-	-	2	-	-	3	-	7	54	
TOTAL FAC	56	106	162	48	4	2	-	11	-	-	10	4	31	241	
FACULDADE DE DIREITO (FD)															
Direito (Diurno)	30	60	90	30	6	4	-	-	-	-	6	2	18	138	
Direito (B - Diurno)	30	60	90	30	6	4	-	-	-	-	6	2	18	138	
Direito (Noturno)	30	60	90	30	7	9	-	-	-	-	3	-	19	139	
Direito (B - Noturno)	30	60	90	30	7	9	-	-	-	-	3	-	19	139	
TOTAL FD	60	120	180	60	13	13	-	-	-	-	9	2	37	277	
FACULDADE DE ECONOMIA, ADMINISTRAÇÃO, CONTABILIDADE E CIÊNCIA DA INFORMAÇÃO E DOCUMENTAÇÃO (FACE)															
Administração (Diurno)	27	60	87	31	4	2	-	1	2	-	2	2	13	131	
Administração (B - Diurno)	27	60	87	31	4	2	-	1	2	-	2	2	13	131	
Administração Pública (B - Diurno)	-	-	-	-	-	-	-	-	-	-	-	-	-	-	
Administração (Noturno)	25	60	85	25	4	-	1	-	-	-	3	3	11	121	
Administração (B - Noturno)	25	60	85	25	4	-	1	-	-	-	3	3	11	121	
Administração Pública a Distância (Diurno)	-	277	277	-	-	-	-	-	-	-	-	-	-	277	
Administração Pública a Distância (B - Diurno)	-	277	277	-	-	-	-	-	-	-	-	-	-	277	
Administração a Distância (Diurno)	-	-	-	-	2	1	-	-	-	-	-	-	3	3	
Administração a Distância (B - Diurno)	-	-	-	-	2	1	-	-	-	-	-	-	3	3	
Ciências Contábeis (Diurno)	23	46	69	23	1	1	4	-	-	-	2	2	10	102	
Ciências Contábeis (B - Diurno)	23	46	69	23	1	1	4	-	-	-	2	2	10	102	
Ciências Contábeis (Noturno)	46	92	138	46	3	2	1	4	-	-	-	1	11	195	
Ciências Contábeis (B - Noturno)	46	92	138	46	3	2	1	4	-	-	-	1	11	195	
Ciências Econômicas (Diurno)	24	51	75	25	-	2	-	3	1	-	-	3	9	109	
Ciências Econômicas (B - Diurno)	24	51	75	25	-	2	-	3	1	-	-	3	9	109	

Continua

Tabela 2.03: Ingresso de Alunos nos Cursos de Graduação pelo Vestibular, PAS e Outras Vias, por Unidade Acadêmica, Curso e Habilitação, 2010

Unidade Acadêmica / Curso / Habilitação	INGRESSANTES													
	Vestibular			PAS	Outras Vias								Total Geral	
					Transferência Obrigatória		Transferência Facultativa		Acordo Cultural		Outros (1)			Total Outras Vias
	1º Sem	2º Sem	Total	1º Sem	1º Sem	2º Sem	1º Sem	2º Sem	1º Sem	2º Sem	1º Sem	2º Sem		
TOTAL FACE	145	586	731	150	14	8	6	8	3	-	7	11	57	938
FACULDADE DE EDUCAÇÃO (FE)														
Pedagogia (Diurno)	38	75	113	36	3	2	17	4	-	-	1	-	27	176
Orientação Educacional p/ Exercício nas Escolas de 1º e 2º Graus (LP - Diurno)	-	-	-	-	-	-	-	-	-	-	-	-	-	-
Pedagogia (LP - Diurno)	38	75	113	36	3	2	17	4	-	-	1	-	27	176
Pedagogia (Noturno)	21	43	64	21	4	3	7	1	-	-	-	-	15	100
Pedagogia (LP - Noturno)	21	43	64	21	4	3	7	1	-	-	-	-	15	100
Pedagogia a Distância (Diurno)	-	-	-	-	-	-	-	-	-	-	-	-	-	-
Pedagogia a Distância (LP - Diurno)	-	-	-	-	-	-	-	-	-	-	-	-	-	-
Pedagogia p/ Prof. Início Escol. a Distância (Diurno)	-	-	-	-	-	-	-	-	-	-	-	-	-	-
Pedagogia p/ Professores em Início de Escolarização a Distância (LP - Diurno)	-	-	-	-	-	-	-	-	-	-	-	-	-	-
TOTAL FE	59	118	177	57	7	5	24	5	-	-	1	-	42	276
FACULDADE DE EDUCAÇÃO FÍSICA (FEF)														
Educação Física (Diurno)	25	50	75	25	1	1	7	3	-	-	-	-	12	112
Educação Física (LP - Diurno)	25	50	75	25	1	1	7	3	-	-	-	-	12	112
Educação Física a Distância (Diurno)	-	-	-	-	-	-	-	-	-	-	-	-	-	-
Educação Física a Distância (LP - Diurno)	-	-	-	-	-	-	-	-	-	-	-	-	-	-
TOTAL FEF	25	50	75	25	1	1	7	3	-	-	-	-	12	112
FACULDADE DE MEDICINA (FMD)														
Medicina (Diurno)	20	37	57	18	4	5	-	-	-	-	3	1	13	88
Medicina (B - Diurno)	20	37	57	18	4	5	-	-	-	-	3	1	13	88
TOTAL FMD	20	37	57	18	4	5	-	-	-	-	3	1	13	88
UnB-FACULDADE DE PLANALTINA (FUP)														
Ciências Naturais (Diurno)	29	22	51	3	-	-	-	-	-	-	-	-	-	54
Ciências Naturais (LP - Diurno)	29	22	51	3	-	-	-	-	-	-	-	-	-	54
Ciências Naturais (Noturno)	21	16	37	6	-	-	-	-	-	-	-	-	-	43
Ciências Naturais (LP - Noturno)	21	16	37	6	-	-	-	-	-	-	-	-	-	43
Educação do Campo (Diurno)	-	55	55	-	-	-	-	-	-	-	-	-	-	55

Continua



Tabela 2.03: Ingresso de Alunos nos Cursos de Graduação pelo Vestibular, PAS e Outras Vias, por Unidade Acadêmica, Curso e Habilitação, 2010

Unidade Acadêmica / Curso / Habilitação	INGRESSANTES														Total Geral
	Vestibular			PAS	Outras Vias								Total Outras Vias		
					Transferência Obrigatória		Transferência Facultativa		Acordo Cultural		Outros (1)				
	1º Sem	2º Sem	Total	1º Sem	1º Sem	2º Sem	1º Sem	2º Sem	1º Sem	2º Sem	1º Sem	2º Sem			
Educação do Campo - Ciências da Natureza e Matemática (LP - Diurno)	-	-	-	-	-	-	-	-	-	-	-	-	-	-	
Educação do Campo - Linguagens (LP - Diurno)	-	55	55	-	-	-	-	-	-	-	-	-	-	-	
Gestão Ambiental (Noturno)	28	26	54	11	-	-	-	-	-	-	-	-	-	-	
Gestão Ambiental (B - Noturno)	28	26	54	11	-	-	-	-	-	-	-	-	-	-	
Gestão do Agronegócio (Diurno)	32	27	59	7	-	-	-	-	-	-	-	-	-	-	
Gestão do Agronegócio (B - Diurno)	32	27	59	7	-	-	-	-	-	-	-	-	-	-	
TOTAL FUP	110	146	256	27	-	-	-	-	-	-	-	-	-	-	
FACULDADE DE TECNOLOGIA (FT)															
Engenharia Ambiental (Diurno)	20	40	60	20	-	-	-	-	-	-	-	-	-	-	
Engenharia Ambiental (B - Diurno)	20	40	60	20	-	-	-	-	-	-	-	-	-	-	
Engenharia Civil (Diurno)	20	40	60	20	3	2	-	2	-	-	1	-	8	88	
Engenharia Civil (B - Diurno)	20	40	60	20	3	2	-	2	-	-	1	-	8	88	
Engenharia de Produção (Noturno)	25	50	75	26	-	-	-	-	-	-	-	2	2	103	
Engenharia de Produção (B - Noturno)	25	50	75	26	-	-	-	-	-	-	-	2	2	103	
Engenharia de Redes de Comunicação (Diurno)	20	40	60	20	1	-	-	1	1	-	-	3	6	86	
Engenharia de Redes de Comunicação (B - Diurno)	20	40	60	20	1	-	-	1	1	-	-	3	6	86	
Engenharia Elétrica (Diurno)	18	40	58	19	1	-	5	2	-	-	1	3	12	89	
Engenharia Elétrica (B - Diurno)	18	40	58	19	1	-	5	2	-	-	1	3	12	89	
Engenharia Florestal (Diurno)	27	49	76	25	-	-	2	2	-	-	-	-	4	105	
Engenharia Florestal (B - Diurno)	27	49	76	25	-	-	2	2	-	-	-	-	4	105	
Engenharia Mecânica (Diurno)	20	40	60	20	2	3	4	1	-	-	1	4	15	95	
Engenharia Mecânica (B - Diurno)	20	40	60	20	2	3	4	1	-	-	1	4	15	95	
Engenharia Mecatrônica (Diurno)	19	41	60	19	1	1	-	2	-	-	-	2	6	85	
Engenharia de Controle e Automação (B - Diurno)	19	41	60	19	1	1	-	2	-	-	-	2	6	85	
TOTAL FT	169	340	509	169	8	6	11	10	1	-	3	14	53	731	
UnB-FACULDADE DO GAMA (FGA)															
Engenharia (Diurno)	120	241	361	120	-	-	-	-	-	-	-	-	-	481	
Engenharia (B - Diurno)	120	241	361	120	-	-	-	-	-	-	-	-	-	481	
Engenharia Automotiva (B - Diurno)	-	-	-	-	-	-	-	-	-	-	-	-	-	-	

Continua

Tabela 2.03: Ingresso de Alunos nos Cursos de Graduação pelo Vestibular, PAS e Outras Vias, por Unidade Acadêmica, Curso e Habilitação, 2010

Unidade Acadêmica / Curso / Habilitação	INGRESSANTES														Total Geral
	Vestibular			PAS	Outras Vias								Total Outras Vias		
					Transferência Obrigatória		Transferência Facultativa		Acordo Cultural		Outros (1)				
	1º Sem	2º Sem	Total	1º Sem	1º Sem	2º Sem	1º Sem	2º Sem	1º Sem	2º Sem	1º Sem	2º Sem			
Engenharia de Energia (B - Diurno)	-	-	-	-	-	-	-	-	-	-	-	-	-	-	-
Engenharia de <i>Software</i> (B - Diurno)	-	-	-	-	-	-	-	-	-	-	-	-	-	-	-
Engenharia Eletrônica (B - Diurno)	-	-	-	-	-	-	-	-	-	-	-	-	1	1	1
TOTAL FGA	120	241	361	120	-	-	-	-	-	-	-	-	1	1	482
INSTITUTO DE ARTES (IdA)															
Artes Cênicas (Diurno)	22	26	48	4	-	-	-	-	-	-	-	-	2	2	54
Artes Cênicas (LP - Diurno)	5	9	14	1	-	-	-	-	-	-	-	-	2	2	17
Interpretação Teatral (B - Diurno)	17	17	34	3	-	-	-	-	-	-	-	-	-	-	37
Artes Cênicas (Noturno)	4	-	4	-	-	-	-	1	-	-	-	1	-	2	6
Artes Cênicas (LP - Noturno)	4	-	4	-	-	-	-	1	-	-	-	1	-	2	6
Artes Plásticas (Diurno)	23	31	54	7	-	-	-	-	-	-	-	2	-	2	63
Artes Plásticas (B - Diurno)	14	16	30	5	-	-	-	-	-	-	-	1	-	1	36
Artes Plásticas (LP - Diurno)	9	15	24	2	-	-	-	-	-	-	-	1	-	1	27
Artes Plásticas (Noturno)	-	14	14	-	-	-	2	-	-	-	-	1	5	8	22
Artes Plásticas (LP - Noturno)	-	14	14	-	-	-	2	-	-	-	-	1	5	8	22
Artes Visuais a Distância (Diurno)	-	-	-	-	-	-	-	-	-	-	-	-	-	-	-
Artes Visuais a Distância (LP - Diurno)	-	-	-	-	-	-	-	-	-	-	-	-	-	-	-
Desenho Industrial (Diurno)	10	20	30	10	-	-	3	-	-	-	-	2	2	7	47
Programação Visual (B - Diurno)	4	11	15	3	-	-	3	-	-	-	-	-	2	5	23
Projeto do Produto (B - Diurno)	6	9	15	7	-	-	-	-	-	-	-	2	-	2	24
Educação Artística (Diurno)	4	6	10	-	1	-	1	2	-	-	-	4	-	8	18
Artes Cênicas (LP - Diurno)	-	-	-	-	-	-	-	-	-	-	-	1	-	1	1
Música (LP - Diurno)	4	6	10	-	1	-	1	2	-	-	-	3	-	7	17
Educação Artística (Noturno)	-	-	-	-	-	-	-	-	-	-	-	-	-	-	-
Artes Cênicas (LP - Noturno)	-	-	-	-	-	-	-	-	-	-	-	-	-	-	-
Música (Diurno)	7	14	21	-	-	-	-	1	-	-	-	-	-	1	22
Canto (B - Diurno)	-	1	1	-	-	-	-	1	-	-	-	-	-	1	2
Clarineta (B - Diurno)	-	-	-	-	-	-	-	-	-	-	-	-	-	-	-
Composição (B - Diurno)	-	6	6	-	-	-	-	-	-	-	-	-	-	-	6
Contrabaixo (B - Diurno)	1	2	3	-	-	-	-	-	-	-	-	-	-	-	3

Tabela 2.03: Ingresso de Alunos nos Cursos de Graduação pelo Vestibular, PAS e Outras Vias, por Unidade Acadêmica, Curso e Habilitação, 2010

Unidade Acadêmica / Curso / Habilitação	INGRESSANTES														Total Geral
	Vestibular			PAS	Outras Vias								Total Outras Vias		
					Transferência Obrigatória		Transferência Facultativa		Acordo Cultural		Outros (1)				
	1º Sem	2º Sem	Total	1º Sem	1º Sem	2º Sem	1º Sem	2º Sem	1º Sem	2º Sem	1º Sem	2º Sem			
Fagote (B - Diurno)	1	1	2	-	-	-	-	-	-	-	-	-	-	2	
Flauta (B - Diurno)	-	-	-	-	-	-	-	-	-	-	-	-	-	-	
Oboé (B - Diurno)	-	-	-	-	-	-	-	-	-	-	-	-	-	-	
Piano (B - Diurno)	-	-	-	-	-	-	-	-	-	-	-	-	-	-	
Regência (B - Diurno)	3	-	3	-	-	-	-	-	-	-	-	-	-	3	
Saxofone (B - Diurno)	1	2	3	-	-	-	-	-	-	-	-	-	-	3	
Trombone (B - Diurno)	-	1	1	-	-	-	-	-	-	-	-	-	-	1	
Trompa (B - Diurno)	-	-	-	-	-	-	-	-	-	-	-	-	-	-	
Viola (B - Diurno)	-	-	-	-	-	-	-	-	-	-	-	-	-	-	
Violão (B - Diurno)	1	1	2	-	-	-	-	-	-	-	-	-	-	2	
Violino (B - Diurno)	-	-	-	-	-	-	-	-	-	-	-	-	-	-	
Violoncelo (B - Diurno)	-	-	-	-	-	-	-	-	-	-	-	-	-	-	
Música (Noturno)	13	26	39	-	1	-	-	-	-	-	1	-	2	41	
Música (LP - Noturno)	13	26	39	-	1	-	-	-	-	-	1	-	2	41	
Música a Distância (Diurno)	-	-	-	-	-	-	-	-	-	-	-	-	-	-	
Música a Distância (LP - Diurno)	-	-	-	-	-	-	-	-	-	-	-	-	-	-	
Teatro a Distância (Diurno)	-	-	-	-	-	-	-	-	-	-	-	-	-	-	
Teatro a Distância (LP - Diurno)	-	-	-	-	-	-	-	-	-	-	-	-	-	-	
TOTAL IdA	83	137	220	21	2	-	6	4	-	-	11	9	32	273	
INSTITUTO DE CIÊNCIA POLÍTICA (IPOL)															
Ciência Política (Diurno)	25	50	75	25	-	-	4	7	-	-	2	1	14	114	
Ciência Política (B - Diurno)	25	50	75	25	-	-	4	7	-	-	2	1	14	114	
TOTAL IPOL	25	50	75	25	-	-	4	7	-	-	2	1	14	114	
INSTITUTO DE CIÊNCIAS BIOLÓGICAS (IB)															
Ciências Biológicas (Diurno)	20	40	60	20	-	-	1	3	-	-	3	1	8	88	
Ciências Biológicas (LP - Diurno)	-	-	-	-	-	-	-	-	-	-	-	-	-	-	
Ciências Biológicas (B - Diurno)	20	40	60	20	-	-	1	3	-	-	3	1	8	88	
Ciências Biológicas (Noturno)	20	40	60	20	1	-	1	4	-	-	-	1	7	87	
Ciências Biológicas (LP - Noturno)	20	40	60	20	1	-	1	4	-	-	-	1	7	87	
Ciências Biológicas a Distância (Diurno)	-	-	-	-	-	-	-	-	-	-	-	-	-	-	

Continua

Tabela 2.03: Ingresso de Alunos nos Cursos de Graduação pelo Vestibular, PAS e Outras Vias, por Unidade Acadêmica, Curso e Habilitação, 2010

Unidade Acadêmica / Curso / Habilitação	INGRESSANTES														Total Geral
	Vestibular			PAS	Outras Vias								Total Outras Vias		
					Transferência Obrigatória		Transferência Facultativa		Acordo Cultural		Outros (1)				
	1º Sem	2º Sem	Total	1º Sem	1º Sem	2º Sem	1º Sem	2º Sem	1º Sem	2º Sem	1º Sem	2º Sem			
Ciências Biológicas a Distância (LP - Diurno)	-	-	-	-	-	-	-	-	-	-	-	-	-	-	
Ciências Biológicas a Distância (Diurno)	-	-	-	-	-	-	-	-	-	-	-	-	-	-	
Ciências Biológicas a Distância (LP - Diurno)	-	-	-	-	-	-	-	-	-	-	-	-	-	-	
TOTAL IB	40	80	120	40	1	-	2	7	-	-	3	2	15	175	
INSTITUTO DE CIÊNCIAS EXATAS (IE)															
Ciência da Computação (Diurno)	18	40	58	20	2	-	7	10	-	-	2	-	21	99	
Ciência da Computação (B - Diurno)	18	40	58	20	2	-	7	10	-	-	2	-	21	99	
Computação (Noturno)	28	46	74	18	-	-	4	-	-	-	-	-	4	96	
Computação (LP - Noturno)	28	46	74	18	-	-	4	-	-	-	-	-	4	96	
Estatística (Diurno)	20	40	60	19	-	-	-	-	-	-	-	-	-	79	
Estatística (B - Diurno)	20	40	60	19	-	-	-	-	-	-	-	-	-	79	
Matemática (Diurno)	18	35	53	18	-	-	-	-	-	-	-	-	-	71	
Matemática (LP - Diurno)	9	18	27	10	-	-	-	-	-	-	-	-	-	37	
Matemática (B - Diurno)	9	17	26	8	-	-	-	-	-	-	-	-	-	34	
Matemática (Noturno)	26	32	58	6	3	2	-	-	-	-	-	-	5	69	
Matemática (LP - Noturno)	26	32	58	6	3	2	-	-	-	-	-	-	5	69	
TOTAL IE	110	193	303	81	5	2	11	10	-	-	2	-	30	414	
INSTITUTO DE CIÊNCIAS HUMANAS (IH)															
Filosofia (Diurno)	21	39	60	17	-	-	1	2	-	-	1	-	4	81	
Filosofia (B - Diurno)	4	7	11	1	-	-	-	1	-	-	1	-	2	14	
Filosofia (LP - Diurno)	17	32	49	16	-	-	1	1	-	-	-	-	2	67	
Filosofia (Noturno)	-	40	40	-	-	-	-	-	-	-	-	-	-	40	
Filosofia (LP - Noturno)	-	40	40	-	-	-	-	-	-	-	-	-	-	40	
Geografia (Diurno)	15	36	51	15	2	1	-	8	-	-	-	1	12	78	
Geografia (B - Diurno)	14	36	50	15	1	1	-	5	-	-	-	1	8	73	
Geografia (LP - Diurno)	1	-	1	-	1	-	-	3	-	-	-	-	4	5	
Geografia a Distância (Diurno)	-	-	-	-	-	-	-	-	-	-	-	-	-	-	
Geografia a Distância (LP - Diurno)	-	-	-	-	-	-	-	-	-	-	-	-	-	-	
História (Diurno)	21	40	61	20	1	-	-	1	-	-	1	-	3	84	
História (B - Diurno)	21	37	58	20	-	-	-	1	-	-	1	-	2	80	

Continua

Tabela 2.03: Ingresso de Alunos nos Cursos de Graduação pelo Vestibular, PAS e Outras Vias, por Unidade Acadêmica, Curso e Habilitação, 2010

Unidade Acadêmica / Curso / Habilitação	INGRESSANTES														
	Vestibular			PAS	Outras Vias								Total Outras Vias	Total Geral	
					Transferência Obrigatória		Transferência Facultativa		Acordo Cultural		Outros (1)				
	1º Sem	2º Sem	Total	1º Sem	1º Sem	2º Sem	1º Sem	2º Sem	1º Sem	2º Sem	1º Sem	2º Sem			
História (LP - Diurno)	-	3	3	-	1	-	-	-	-	-	-	-	-	1	4
História (Noturno)	29	40	69	11	1	2	-	-	-	-	-	-	-	3	83
História (LP - Noturno)	29	40	69	11	1	2	-	-	-	-	-	-	-	3	83
Serviço Social (Diurno)	20	40	60	20	-	1	6	2	-	-	-	-	2	11	91
Serviço Social (B - Diurno)	20	40	60	20	-	1	6	2	-	-	-	-	2	11	91
Serviço Social (Noturno)	31	40	71	9	-	-	-	-	-	-	-	-	-	-	80
Serviço Social (B - Noturno)	31	40	71	9	-	-	-	-	-	-	-	-	-	-	80
TOTAL IH	137	275	412	92	4	4	7	13	-	-	2	3	33	537	
INSTITUTO DE CIÊNCIAS SOCIAIS (ICS)															
Ciências Sociais (Diurno)	45	90	135	44	-	1	4	-	-	-	2	3	10	189	
Antropologia (B - Diurno)	5	6	11	7	-	-	1	-	-	-	-	2	3	21	
Ciências Sociais (B - Diurno)	37	80	117	35	-	1	2	-	-	-	1	1	5	157	
Ciências Sociais (LP - Diurno)	1	-	1	-	-	-	1	-	-	-	-	-	-	2	
Sociologia (B - Diurno)	2	4	6	2	-	-	-	-	-	-	1	-	1	9	
TOTAL ICS	45	90	135	44	-	1	4	-	-	-	2	3	10	189	
INSTITUTO DE FÍSICA (IF)															
Física (Diurno)	18	36	54	18	-	-	-	-	-	-	2	1	3	75	
Física (B - Diurno)	13	28	41	16	-	-	-	-	-	-	-	1	1	58	
Física (LP - Diurno)	4	3	7	-	-	-	-	-	-	-	2	-	2	9	
Física Computacional (B - Diurno)	1	5	6	2	-	-	-	-	-	-	-	-	-	8	
Física (Noturno)	21	32	53	8	-	-	-	-	-	-	-	-	-	61	
Física (LP - Noturno)	21	32	53	8	-	-	-	-	-	-	-	-	-	61	
TOTAL IF	39	68	107	26	-	-	-	-	-	-	2	1	3	136	
INSTITUTO DE GEOCIÊNCIAS (IG)															
Ciências Ambientais (Noturno)	32	41	73	8	-	-	-	-	-	-	-	-	-	81	
Ciências Ambientais (B - Noturno)	32	41	73	8	-	-	-	-	-	-	-	-	-	81	
Geofísica (Diurno)	19	30	49	9	-	-	-	-	-	-	-	-	-	58	
Geofísica (B - Diurno)	19	30	49	9	-	-	-	-	-	-	-	-	-	58	
Geologia (Diurno)	16	32	48	16	2	-	-	-	-	-	1	3	6	70	
Geologia (B - Diurno)	16	32	48	16	2	-	-	-	-	-	1	3	6	70	

Continua

Tabela 2.03: Ingresso de Alunos nos Cursos de Graduação pelo Vestibular, PAS e Outras Vias, por Unidade Acadêmica, Curso e Habilitação, 2010

Unidade Acadêmica / Curso / Habilitação	INGRESSANTES														
	Vestibular			PAS	Outras Vias								Total Geral		
					Transferência Obrigatória		Transferência Facultativa		Acordo Cultural		Outros (1)			Total Outras Vias	
	1º Sem	2º Sem	Total	1º Sem	1º Sem	2º Sem	1º Sem	2º Sem	1º Sem	2º Sem	1º Sem	2º Sem			
TOTAL IG	67	103	170	33	2	-	-	-	-	-	-	1	3	6	209
INSTITUTO DE LETRAS (IL)															
Letras (Diurno)	68	104	172	40	3	1	1	4	-	-	8	4	21	233	
Português do Brasil como Segunda Língua (LP - Diurno)	25	25	50	5	-	-	1	-	-	-	-	-	-	1	56
Língua Francesa e Respectiva Literatura (B - Diurno)	15	16	31	8	-	-	-	-	-	-	-	-	-	-	39
Língua Francesa e Respectiva Literatura (LP - Diurno)	2	10	12	1	-	-	-	1	-	-	-	-	-	1	14
Língua Inglesa e Respectiva Literatura (B - Diurno)	10	15	25	10	1	-	-	-	-	-	1	-	-	2	37
Língua Inglesa e Respectiva Literatura (LP - Diurno)	1	7	8	1	1	-	-	2	-	-	-	-	1	4	13
Língua Portuguesa e Respectiva Literatura (B - Diurno)	14	22	36	12	-	1	-	-	-	-	6	2	9	57	
Língua Portuguesa e Respectiva Literatura (LP - Diurno)	1	9	10	3	1	-	-	1	-	-	1	1	4	17	
Letras (Noturno)	20	40	60	20	1	3	9	4	-	-	-	1	18	98	
Língua Portuguesa e Respectiva Literatura (LP - Noturno)	20	40	60	20	1	3	9	4	-	-	-	1	18	98	
Letras Espanhol (Noturno)	28	30	58	4	-	2	-	-	-	-	-	-	-	2	64
Língua Espanhola e Literatura Espanhola Hispano-Americana (LP - Noturno)	28	30	58	4	-	2	-	-	-	-	-	-	-	2	64
Letras Japonês (Noturno)	24	26	50	4	-	-	-	-	-	-	-	-	-	-	54
Língua e Literatura Japonesa (LP - Noturno)	24	26	50	4	-	-	-	-	-	-	-	-	-	-	54
Letras Língua Estrangeira Aplicada (Diurno)	14	30	44	3	-	-	-	-	-	-	-	-	-	-	47
Língua Estrangeira Aplicada (B - Diurno)	14	30	44	3	-	-	-	-	-	-	-	-	-	-	47
Letras Tradução (Diurno)	28	32	60	12	-	-	-	-	-	-	1	3	4	76	
Francês (B - Diurno)	17	10	27	1	-	-	-	-	-	-	-	-	-	-	28
Inglês (B - Diurno)	11	22	33	11	-	-	-	-	-	-	1	3	4	48	
Letras a Distância (Diurno)	-	-	-	-	-	-	-	-	-	-	-	-	-	-	-
Letras - Português da Universidade a Distância (LP - Diurno)	-	-	-	-	-	-	-	-	-	-	-	-	-	-	-
Letras Tradução Espanhol (Noturno)	24	30	54	7	-	-	-	-	-	-	-	-	-	-	61
Tradução Espanhol (B - Noturno)	24	30	54	7	-	-	-	-	-	-	-	-	-	-	61
TOTAL IL	206	292	498	90	4	6	10	8	-	-	9	8	45	633	
INSTITUTO DE PSICOLOGIA (IP)															
Psicologia (Diurno)	25	50	75	25	2	1	-	5	-	-	7	1	16	116	
Psicologia (B - Diurno)	-	-	-	-	-	-	-	-	-	-	-	-	-	-	

Tabela 2.03: Ingresso de Alunos nos Cursos de Graduação pelo Vestibular, PAS e Outras Vias, por Unidade Acadêmica, Curso e Habilitação, 2010

Unidade Acadêmica / Curso / Habilitação	INGRESSANTES														
	Vestibular			PAS	Outras Vias								Total Outras Vias	Total Geral	
					Transferência Obrigatória		Transferência Facultativa		Acordo Cultural		Outros (1)				
	1º Sem	2º Sem	Total	1º Sem	1º Sem	2º Sem	1º Sem	2º Sem	1º Sem	2º Sem	1º Sem	2º Sem			
Psicologia (LP - Diurno)	-	-	-	-	-	-	-	-	-	-	-	1	-	1	1
Psicologia-Psicólogo (B - Diurno)	25	50	75	25	2	1	-	5	-	-	-	6	1	15	115
TOTAL IP	25	50	75	25	2	1	-	5	-	-	-	7	1	16	116
INSTITUTO DE QUÍMICA (IQ)															
Química (Diurno)	15	32	47	15	-	-	1	1	-	-	-	1	-	3	65
Química (B - Diurno)	15	32	47	15	-	-	1	1	-	-	-	1	-	3	65
Química (Noturno)	16	32	48	16	4	1	-	1	-	-	-	2	-	8	72
Química (LP - Noturno)	16	32	48	16	4	1	-	1	-	-	-	2	-	8	72
Química Tecnológica (Diurno)	16	32	48	16	-	1	-	-	-	-	-	-	-	1	65
Química Tecnológica (B - Diurno)	16	32	48	16	-	1	-	-	-	-	-	-	-	1	65
TOTAL IQ	47	96	143	47	4	2	1	2	-	-	-	3	-	12	202
INSTITUTO DE RELAÇÕES INTERNACIONAIS (IREL)															
Relações Internacionais (Diurno)	20	50	70	20	2	3	-	-	2	-	-	9	10	26	116
Relações Internacionais (B - Diurno)	20	50	70	20	2	3	-	-	2	-	-	9	10	26	116
TOTAL IREL	20	50	70	20	2	3	-	-	2	-	-	9	10	26	116
TOTAL GERAL	2.058	4.143	6.201	1.590	89	59	110	123	7	-	-	99	88	575	8.366

Fonte: Sistema de Informações Acadêmicas de Graduação (SIGRA) extrator de dados SPL, 14/3/2011.

Notas:

1) Ingressantes por Outros: Matrícula Cortesia; Convênio; Mudança de Curso; Duplo Curso e Dupla Habilitação.

Legenda:

B – Bacharelado;

LP – Licenciatura Plena.



Gráfico 2.03: Ingresso de Alunos nos Cursos de Graduação pelo Vestibular, PAS e por Outras Vias, por Unidade Acadêmica, 2010



Tabela 2.04: Ingresso de Alunos (Vestibular + PAS + Outras Vias) e Número de Formados nos Cursos de Graduação, por Unidade Acadêmica, Curso e Habilitação, 2010

Unidade Acadêmica / Curso / Habilitação	INGRESSANTES			FORMADOS		
	1º Sem	2º Sem	Total	1º Sem	2º Sem	Total
CENTRO DE EXCELÊNCIA EM TURISMO (CET)						
Turismo (Diurno)	-	40	40	-	-	-
Turismo (B - Diurno)	-	40	40	-	-	-
TOTAL CET	-	40	40	-	-	-
DECANATO DE ENSINO DE GRADUAÇÃO (DEG)						
Engenharia de Computação (Diurno)	40	40	80	-	-	-
Engenharia de Computação (B - Diurno)	40	40	80	-	-	-
Gestão de Políticas Públicas (Noturno)	50	50	100	-	-	-
Gestão de Políticas Públicas (B - Noturno)	50	50	100	-	-	-
Museologia (Diurno)	32	31	63	-	-	-
Museologia (B - Diurno)	32	31	63	-	-	-
TOTAL DEG	122	121	243	-	-	-
FACULDADE DE AGRONOMIA E MEDICINA VETERINÁRIA (FAV)						
Agronomia (Diurno)	64	84	148	34	23	57
Agronomia (B - Diurno)	64	84	148	34	23	57
Gestão do Agronegócio (Noturno)	-	25	25	-	-	-
Gestão do Agronegócio (B - Noturno)	-	25	25	-	-	-
Medicina Veterinária (Diurno)	48	41	89	23	32	55
Medicina Veterinária (B - Diurno)	48	41	89	23	32	55
TOTAL FAV	112	150	262	57	55	112
FACULDADE DE ARQUITETURA E URBANISMO (FAU)						
Arquitetura e Urbanismo (Diurno)	45	52	97	33	34	67
Arquitetura e Urbanismo (B - Diurno)	45	52	97	33	34	67
Arquitetura e Urbanismo (Noturno)	30	30	60	-	-	-
Arquitetura e Urbanismo (B - Noturno)	30	30	60	-	-	-
TOTAL FAU	75	82	157	33	34	67
FACULDADE DE CIÊNCIA DA INFORMAÇÃO (FCI)						
Arquivologia (Noturno)	44	43	87	43	36	79

Continua

Continuação
Tabela 2.04: Ingresso de Alunos (Vestibular + PAS + Outras Vias) e Número de Formados nos Cursos de Graduação, por Unidade Acadêmica, Curso e Habilitação, 2010

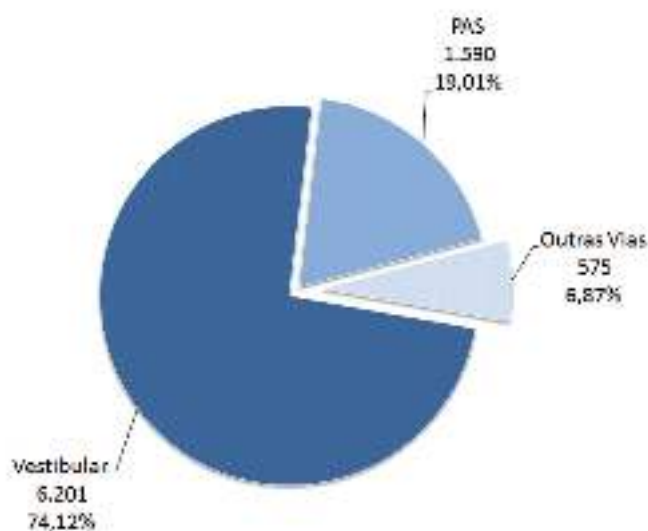
Unidade Acadêmica / Curso / Habilitação	INGRESSANTES			FORMADOS		
	1º Sem	2º Sem	Total	1º Sem	2º Sem	Total
Arquivologia (B - Noturno)	44	43	87	43	36	79
Biblioteconomia (Diurno)	42	41	83	55	28	83
Biblioteconomia (B - Diurno)	42	41	83	55	28	83
TOTAL FCI	86	84	170	98	64	162
UnB-FACULDADE DE CEILÂNDIA (FCE)						
Enfermagem (Diurno)	47	46	93	-	-	-
Enfermagem (B - Diurno)	47	46	93	-	-	-
Farmácia (Diurno)	44	46	90	-	-	-
Farmácia (B - Diurno)	44	46	90	-	-	-
Fisioterapia (Diurno)	47	46	93	-	-	-
Fisioterapia (B - Diurno)	47	46	93	-	-	-
Gestão de Saúde (Diurno)	55	60	115	-	-	-
Gestão de Saúde (B - Diurno)	55	60	115	-	-	-
Terapia Ocupacional (Diurno)	44	46	90	-	-	-
Terapia Ocupacional (B - Diurno)	44	46	90	-	-	-
TOTAL FCE	237	244	481	-	-	-
FACULDADE DE CIÊNCIAS DA SAÚDE (FS)						
Ciências Farmacêuticas (Diurno)	44	51	95	25	19	44
Farmácia Clínica e Industrial (B - Diurno)	44	51	95	25	19	44
Ciências Farmacêuticas (Noturno)	30	30	60	-	-	-
Ciências Farmacêuticas (B - Noturno)	30	30	60	-	-	-
Enfermagem (Diurno)	51	44	95	27	34	61
Enfermagem (B - Diurno)	51	44	95	18	30	48
Enfermagem (LP - Diurno)	-	-	-	9	4	13
Gestão em Saúde Coletiva (Noturno)	37	39	76	-	-	-
Gestão em Saúde Coletiva (B - Noturno)	37	39	76	-	-	-
Nutrição (Diurno)	38	41	79	29	3	32
Nutrição (B - Diurno)	38	41	79	29	3	32
Odontologia (Diurno)	33	33	66	20	9	29
Odontologia (B - Diurno)	33	33	66	20	9	29
TOTAL FS	233	238	471	101	65	166
FACULDADE DE COMUNICAÇÃO (FAC)						
Comunicação (Noturno)	38	40	78	-	-	-
Comunicação Organizacional (B - Noturno)	38	40	78	-	-	-
Comunicação Social (Diurno)	80	83	163	52	71	123
Audiovisual (B - Diurno)	20	15	35	15	7	22
Jornalismo (B - Diurno)	32	42	74	21	36	57
Publicidade e Propaganda (B - Diurno)	28	26	54	16	28	44
TOTAL FAC	118	123	241	52	71	123
FACULDADE DE DIREITO (FD)						
Direito (Diurno)	72	66	138	13	33	46
Direito (B - Diurno)	72	66	138	13	33	46
Direito (Noturno)	70	69	139	15	26	41
Direito (B - Noturno)	70	69	139	15	26	41
TOTAL FD	142	135	277	28	59	87
FACULDADE DE ECONOMIA, ADMINISTRAÇÃO, CONTABILIDADE E CIÊNCIA DA INFORMAÇÃO E DOCUMENTAÇÃO (FACE)						
Administração (Diurno)	66	65	131	46	44	90
Administração (B - Diurno)	66	65	131	41	44	85
Administração Pública (B - Diurno)	-	-	-	5	-	5
Administração (Noturno)	58	63	121	34	22	56
Administração (B - Noturno)	58	63	121	34	22	56
Administração Pública a Distância (Diurno)	-	277	277	-	-	-

Continua

Continuação
Tabela 2.04: Ingresso de Alunos (Vestibular + PAS + Outras Vias) e Número de Formados nos Cursos de Graduação, por Unidade Acadêmica, Curso e Habilitação, 2010

Unidade Acadêmica / Curso / Habilitação	INGRESSANTES			FORMADOS		
	1º Sem	2º Sem	Total	1º Sem	2º Sem	Total
Administração Pública a Distância (B - Diurno)	-	277	277	-	-	-
Administração a Distância (Diurno)	2	1	3	-	96	96
Administração a Distância (B - Diurno)	2	1	3	-	96	96
Ciências Contábeis (Diurno)	53	49	102	19	23	42
Ciências Contábeis (B - Diurno)	53	49	102	19	23	42
Ciências Contábeis (Noturno)	96	99	195	31	26	57
Ciências Contábeis (B - Noturno)	96	99	195	31	26	57
Ciências Econômicas (Diurno)	50	59	109	23	46	69
Ciências Econômicas (B - Diurno)	50	59	109	23	46	69
TOTAL FACE	325	613	938	153	257	410
FACULDADE DE EDUCAÇÃO (FE)						
Pedagogia (Diurno)	95	81	176	53	81	134
Orientação Educacional p/ Exercício nas Escolas de 1º e 2º Graus (LP - Diurno)	-	-	-	-	-	-
Pedagogia (LP - Diurno)	95	81	176	53	81	134
Pedagogia (Noturno)	53	47	100	23	25	48
Pedagogia (LP - Noturno)	53	47	100	23	25	48
Pedagogia a Distância (Diurno)	-	-	-	-	-	-
Pedagogia a Distância (LP - Diurno)	-	-	-	-	-	-
Pedagogia p/ Prof. Início Escol. a Distância (Diurno)	-	-	-	1	597	598
Pedagogia p/ Professores em Início de Escolarização a Distância (LP - Diurno)	-	-	-	1	597	598
TOTAL FE	148	128	276	77	703	780
FACULDADE DE EDUCAÇÃO FÍSICA (FEF)						
Educação Física (Diurno)	58	54	112	39	36	75
Educação Física (LP - Diurno)	58	54	112	39	36	75
Educação Física a Distância (Diurno)	-	-	-	-	-	-
Educação Física a Distância (LP - Diurno)	-	-	-	-	-	-
TOTAL FEF	58	54	112	39	36	75
FACULDADE DE MEDICINA (FMD)						
Medicina (Diurno)	45	43	88	35	33	68
Medicina (B - Diurno)	45	43	88	35	33	68
TOTAL FMD	45	43	88	35	33	68
UnB-FACULDADE DE PLANALTINA (FUP)						
Ciências Naturais (Diurno)	32	22	54	14	14	28
Ciências Naturais (LP - Diurno)	32	22	54	14	14	28
Ciências Naturais (Noturno)	27	16	43	-	-	-
Ciências Naturais (LP - Noturno)	27	16	43	-	-	-
Educação do Campo (Diurno)	-	55	55	-	-	-
Educação do Campo - Ciências da Natureza e Matemática (LP - Diurno)	-	-	-	-	-	-
Educação do Campo - Linguagens (LP - Diurno)	-	55	55	-	-	-
Gestão Ambiental (Noturno)	39	26	65	-	-	-
Gestão Ambiental (B - Noturno)	39	26	65	-	-	-
Gestão do Agronegócio (Diurno)	39	27	66	15	17	32
Gestão do Agronegócio (B - Diurno)	39	27	66	15	17	32
TOTAL FUP	137	146	283	29	31	60
FACULDADE DE TECNOLOGIA (FT)						
Engenharia Ambiental (Diurno)	40	40	80	-	-	-
Engenharia Ambiental (B - Diurno)	40	40	80	-	-	-
Engenharia Civil (Diurno)	44	44	88	36	39	75
Engenharia Civil (B - Diurno)	44	44	88	36	39	75
Engenharia de Produção (Noturno)	51	52	103	-	-	-

Continua

Continuação
Tabela 2.04: Ingresso de Alunos (Vestibular + PAS + Outras Vias) e Número de Formados nos Cursos de Graduação, por Unidade Acadêmica, Curso e Habilitação, 2010

Unidade Acadêmica / Curso / Habilitação	INGRESSANTES			FORMADOS		
	1º Sem	2º Sem	Total	1º Sem	2º Sem	Total
Engenharia de Produção (B - Noturno)	51	52	103	-	-	-
Engenharia de Redes de Comunicação (Diurno)	42	44	86	17	19	36
Engenharia de Redes de Comunicação (B - Diurno)	42	44	86	17	19	36
Engenharia Elétrica (Diurno)	44	45	89	29	25	54
Engenharia Elétrica (B - Diurno)	44	45	89	29	25	54
Engenharia Florestal (Diurno)	54	51	105	33	23	56
Engenharia Florestal (B - Diurno)	54	51	105	33	23	56
Engenharia Mecânica (Diurno)	47	48	95	28	34	62
Engenharia Mecânica (B - Diurno)	47	48	95	28	34	62
Engenharia Mecatrônica (Diurno)	39	46	85	18	13	31
Engenharia de Controle e Automação (B - Diurno)	39	46	85	18	13	31
TOTAL FT	361	370	731	161	153	314
UnB-FACULDADE DO GAMA (FGA)						
Engenharia (Diurno)	240	241	481	-	-	-
Engenharia (B - Diurno)	240	241	481	-	-	-
Engenharia Automotiva (B - Diurno)	-	-	-	-	-	-
Engenharia de Energia (B - Diurno)	-	-	-	-	-	-
Engenharia de Software (B - Diurno)	-	-	-	-	-	-
Engenharia Eletrônica (B - Diurno)	-	-	-	-	-	-
TOTAL FGA	240	241	481	-	-	-
INSTITUTO DE ARTES (IdA)						
Artes Cênicas (Diurno)	26	28	54	6	14	20
Artes Cênicas (LP – Diurno)	6	11	17	-	1	1
Interpretação Teatral (B - Diurno)	20	17	37	6	13	19
Artes Cênicas (Noturno)	5	1	6	-	-	-
Artes Cênicas (LP – Noturno)	5	1	6	-	-	-
Artes Plásticas (Diurno)	32	31	63	33	23	56
Artes Plásticas (B - Diurno)	20	16	36	23	15	38
Artes Plásticas (LP - Diurno)	12	15	27	10	8	18
Artes Plásticas (Noturno)	3	19	22	7	12	19
Artes Plásticas (LP - Noturno)	3	19	22	7	12	19
Artes Visuais a Distância (Diurno)	-	-	-	-	-	-
Artes Visuais a Distância (LP - Diurno)	-	-	-	-	-	-
Desenho Industrial (Diurno)	25	22	47	27	34	61
Programação Visual (B - Diurno)	10	13	23	18	23	41
Projeto do Produto (B - Diurno)	15	9	24	9	11	20
Educação Artística (Diurno)	10	8	18	12	28	40
Artes Cênicas (LP - Diurno)	1	-	1	5	8	13
Música (LP - Diurno)	9	8	17	7	20	27
Educação Artística (Noturno)	-	-	-	9	6	15
Artes Cênicas (LP - Noturno)	-	-	-	9	6	15
Música (Diurno)	7	15	22	9	8	17
Canto (B - Diurno)	-	2	2	-	-	-
Clarineteta (B - Diurno)	-	-	-	-	-	-
Composição (B - Diurno)	-	6	6	3	-	3
Contrabaixo (B - Diurno)	1	2	3	-	-	-
Fagote (B - Diurno)	1	1	2	-	-	-
Flauta (B - Diurno)	-	-	-	-	-	-
Oboé (B - Diurno)	-	-	-	1	-	1
Piano (B - Diurno)	-	-	-	-	1	1
Regência (B - Diurno)	3	-	3	3	-	3
Saxofone (B - Diurno)	1	2	3	-	1	1

Continua

Continuação
Tabela 2.04: Ingresso de Alunos (Vestibular + PAS + Outras Vias) e Número de Formados nos Cursos de Graduação, por Unidade Acadêmica, Curso e Habilitação, 2010

Unidade Acadêmica / Curso / Habilitação	INGRESSANTES			FORMADOS		
	1º Sem	2º Sem	Total	1º Sem	2º Sem	Total
Trombone (B - Diurno)	-	1	1	-	-	-
Trompa (B - Diurno)	-	-	-	-	-	-
Viola (B - Diurno)	-	-	-	-	1	1
Violão (B - Diurno)	1	1	2	1	3	4
Violino (B - Diurno)	-	-	-	1	-	1
Violoncelo (B - Diurno)	-	-	-	-	2	2
Música (Noturno)	15	26	41	-	-	-
Música (LP - Noturno)	15	26	41	-	-	-
Música a Distância (Diurno)	-	-	-	-	-	-
Música a Distância (LP - Diurno)	-	-	-	-	-	-
Teatro a Distância (Diurno)	-	-	-	-	-	-
Teatro a Distância (LP - Diurno)	-	-	-	-	-	-
TOTAL IdA	123	150	273	103	125	228
INSTITUTO DE CIÊNCIA POLÍTICA (IPOL)						
Ciência Política (Diurno)	56	58	114	36	27	63
Ciência Política (B - Diurno)	56	58	114	36	27	63
TOTAL IPOL	56	58	114	36	27	63
INSTITUTO DE CIÊNCIAS BIOLÓGICAS (IB)						
Ciências Biológicas (Diurno)	44	44	88	59	72	131
Ciências Biológicas (LP - Diurno)	-	-	-	13	17	30
Ciências Biológicas (B - Diurno)	44	44	88	46	55	101
Ciências Biológicas (Noturno)	42	45	87	31	23	54
Ciências Biológicas (LP - Noturno)	42	45	87	31	23	54
Ciências Biológicas a Distância (Diurno)	-	-	-	115	-	115
Ciências Biológicas a Distância (LP - Diurno)	-	-	-	115	-	115
Ciências Biológicas a Distância (Diurno)	-	-	-	-	-	-
Ciências Biológicas a Distância (LP - Diurno)	-	-	-	-	-	-
TOTAL IB	86	89	175	205	95	300
INSTITUTO DE CIÊNCIAS EXATAS (IE)						
Ciência da Computação (Diurno)	49	50	99	26	23	49
Ciência da Computação (B - Diurno)	49	50	99	26	23	49
Computação (Noturno)	50	46	96	11	19	30
Computação (LP - Noturno)	50	46	96	11	19	30
Estatística (Diurno)	39	40	79	20	16	36
Estatística (B - Diurno)	39	40	79	20	16	36
Matemática (Diurno)	36	35	71	17	20	37
Matemática (LP - Diurno)	19	18	37	8	10	18
Matemática (B - Diurno)	17	17	34	9	10	19
Matemática (Noturno)	35	34	69	9	11	20
Matemática (LP - Noturno)	35	34	69	9	11	20
TOTAL IE	209	205	414	83	89	172
INSTITUTO DE CIÊNCIAS HUMANAS (IH)						
Filosofia (Diurno)	40	41	81	19	19	38
Filosofia (B - Diurno)	6	8	14	12	13	25
Filosofia (LP - Diurno)	34	33	67	7	6	13
Filosofia (Noturno)	-	40	40	-	-	-
Filosofia (LP - Noturno)	-	40	40	-	-	-
Geografia (Diurno)	32	46	78	35	34	69
Geografia (B - Diurno)	30	43	73	23	24	47
Geografia (LP - Diurno)	2	3	5	12	10	22
Geografia a Distância (Diurno)	-	-	-	-	-	-
Geografia a Distância (LP - Diurno)	-	-	-	-	-	-

Continua

Continuação
Tabela 2.04: Ingresso de Alunos (Vestibular + PAS + Outras Vias) e Número de Formados nos Cursos de Graduação, por Unidade Acadêmica, Curso e Habilitação, 2010

Unidade Acadêmica / Curso / Habilitação	INGRESSANTES			FORMADOS		
	1º Sem	2º Sem	Total	1º Sem	2º Sem	Total
História (Diurno)	43	41	84	28	30	58
História (B - Diurno)	42	38	80	19	12	31
História (LP - Diurno)	1	3	4	9	18	27
História (Noturno)	41	42	83	-	-	-
História (LP - Noturno)	41	42	83	-	-	-
Serviço Social (Diurno)	46	45	91	27	23	50
Serviço Social (B - Diurno)	46	45	91	27	23	50
Serviço Social (Noturno)	40	40	80	-	-	-
Serviço Social (B - Noturno)	40	40	80	-	-	-
TOTAL IH	242	295	537	109	106	215
INSTITUTO DE CIÊNCIAS SOCIAIS (ICS)						
Ciências Sociais (Diurno)	95	94	189	52	72	124
Antropologia (B - Diurno)	13	8	21	11	18	29
Ciências Sociais (B - Diurno)	75	82	157	12	18	30
Ciências Sociais (LP - Diurno)	2	-	2	22	21	43
Sociologia (B - Diurno)	5	4	9	7	15	22
TOTAL ICS	95	94	189	52	72	124
INSTITUTO DE FÍSICA (IF)						
Física (Diurno)	38	37	75	11	18	29
Física (B - Diurno)	29	29	58	6	10	16
Física (LP - Diurno)	6	3	9	5	6	11
Física Computacional (B - Diurno)	3	5	8	-	2	2
Física (Noturno)	29	32	61	10	12	22
Física (LP - Noturno)	29	32	61	10	12	22
TOTAL IF	67	69	136	21	30	51
INSTITUTO DE GEOCIÊNCIAS (IG)						
Ciências Ambientais (Noturno)	40	41	81	-	-	-
Ciências Ambientais (B - Noturno)	40	41	81	-	-	-
Geofísica (Diurno)	28	30	58	-	-	-
Geofísica (B - Diurno)	28	30	58	-	-	-
Geologia (Diurno)	35	35	70	10	28	38
Geologia (B - Diurno)	35	35	70	10	28	38
TOTAL IG	103	106	209	10	28	38
INSTITUTO DE LETRAS (IL)						
Letras (Diurno)	120	113	233	58	79	137
Português do Brasil como Segunda Língua (LP - Diurno)	31	25	56	9	17	26
Língua Francesa e Respectiva Literatura (B - Diurno)	23	16	39	2	2	4
Língua Francesa e Respectiva Literatura (LP - Diurno)	3	11	14	5	6	11
Língua Inglesa e Respectiva Literatura (B - Diurno)	22	15	37	6	3	9
Língua Inglesa e Respectiva Literatura (LP - Diurno)	3	10	13	11	11	22
Língua Portuguesa e Respectiva Literatura (B - Diurno)	32	25	57	13	18	31
Língua Portuguesa e Respectiva Literatura (LP - Diurno)	6	11	17	12	22	34
Letras (Noturno)	50	48	98	19	26	45
Língua Portuguesa e Respectiva Literatura (LP - Noturno)	50	48	98	19	26	45
Letras Espanhol (Noturno)	32	32	64	16	15	31
Língua Espanhola e Literatura Espanhola Hispano-Americana (LP - Noturno)	32	32	64	16	15	31
Letras Japonês (Noturno)	28	26	54	7	9	16
Língua e Literatura Japonesa (LP - Noturno)	28	26	54	7	9	16
Letras Língua Estrangeira Aplicada (Diurno)	17	30	47	-	-	-
Língua Estrangeira Aplicada (B - Diurno)	17	30	47	-	-	-
Letras Tradução (Diurno)	41	35	76	19	22	41

Continua

Continuação

Tabela 2.04: Ingresso de Alunos (Vestibular + PAS + Outras Vias) e Número de Formados nos Cursos de Graduação, por Unidade Acadêmica, Curso e Habilitação, 2010

Unidade Acadêmica / Curso / Habilitação	INGRESSANTES			FORMADOS		
	1º Sem	2º Sem	Total	1º Sem	2º Sem	Total
Francês (B - Diurno)	18	10	28	1	13	14
Inglês (B - Diurno)	23	25	48	18	9	27
Letras a Distância (Diurno)	-	-	-	-	-	-
Letras - Português da Universidade a Distância (LP - Diurno)	-	-	-	-	-	-
Letras Tradução Espanhol (Noturno)	31	30	61	-	-	-
Tradução Espanhol (B - Noturno)	31	30	61	-	-	-
TOTAL IL	319	314	633	119	151	270
INSTITUTO DE PSICOLOGIA (IP)						
Psicologia (Diurno)	59	57	116	55	71	126
Psicologia (B - Diurno)	-	-	-	24	28	52
Psicologia (LP - Diurno)	1	-	1	6	9	15
Psicologia-Psicólogo (B - Diurno)	58	57	115	25	34	59
TOTAL IP	59	57	116	55	71	126
INSTITUTO DE QUÍMICA (IQ)						
Química (Diurno)	32	33	65	35	32	67
Química (B - Diurno)	32	33	65	35	32	67
Química (Noturno)	38	34	72	17	23	40
Química (LP - Noturno)	38	34	72	17	23	40
Química Tecnológica (Diurno)	32	33	65	-	-	-
Química Tecnológica (B - Diurno)	32	33	65	-	-	-
TOTAL IQ	102	100	202	52	55	107
INSTITUTO DE RELAÇÕES INTERNACIONAIS (IREL)						
Relações Internacionais (Diurno)	53	63	116	38	46	84
Relações Internacionais (B - Diurno)	53	63	116	38	46	84
TOTAL IREL	53	63	116	38	46	84
TOTAL GERAL	3.953	4.412	8.365	1.746	2.456	4.202

Fonte: Sistema de Informações Acadêmicas de Graduação (SIGRA), extrator de dados SPL, 14/3/2011

Legenda:

B – Bacharelado;

LP – Licenciatura Plena.

Gráfico 2.04: Ingresso de Alunos (Vestibular + PAS + Outras Vias) e Número de Formados nos Cursos de Graduação, por Unidade Acadêmica, 2010



Tabela 2.05: Ingresso de Alunos (Vestibular + PAS + Outras Vias) nos Cursos de Graduação, por Gênero e Faixa Etária, 2010

Faixa Etária	Feminino	%	Masculino	%	Total	%
Até 18 anos	484	56,15	378	43,85	862	10,30
De 19 a 24 anos	3.199	53,25	2.809	46,75	6.008	71,81
De 25 a 29 anos	289	39,32	446	60,68	735	8,79
De 30 a 34 anos	124	36,47	216	63,53	340	4,06
De 35 a 39 anos	54	36,99	92	63,01	146	1,75
De 40 a 44 anos	40	34,19	77	65,81	117	1,40
De 45 a 49 anos	35	38,46	56	61,54	91	1,09
De 50 a 54 anos	19	44,19	24	55,81	43	0,51
55 anos ou mais	3	12,50	21	87,50	24	0,29
Total	4.247	50,77	4.119	49,23	8.366	100,00

Fonte: Sistema de Informações Acadêmicas de Graduação (SIGRA), extrator de dados SPL, 14/3/2011 .

Gráfico 2.05: Percentual do Ingresso de Alunos (Vestibular + PAS + Outras Vias) nos Cursos de Graduação, por Gênero e Faixa Etária, 2010

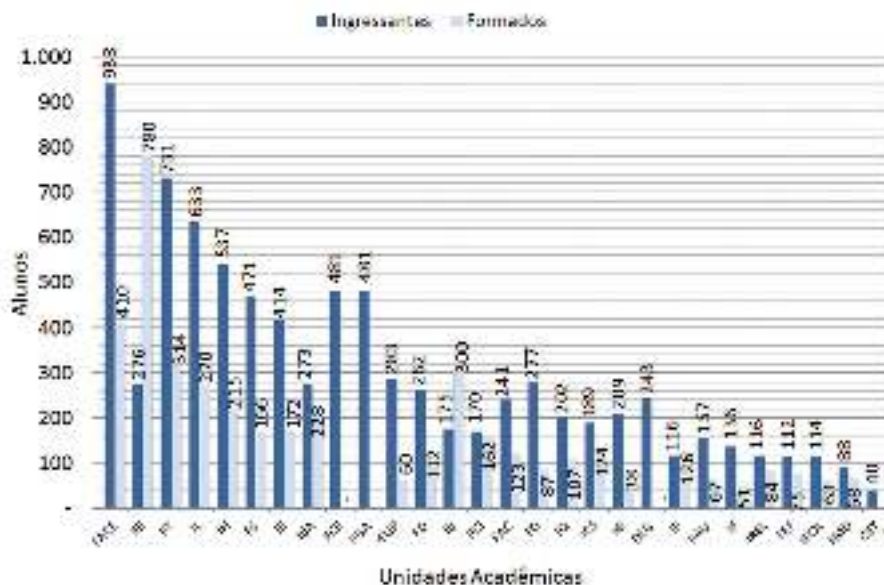

Tabela 2.06: Alunos Regulares Registrados nos Cursos de Graduação, por Unidade Acadêmica e Turno, 2010

Unidade Acadêmica	Alunos Regulares Registrados					
	1º Semestre			2º Semestre		
	Diurno	Noturno	Total	Diurno	Noturno	Total
CET	-	-	-	40	-	40
DEG	138	98	236	201	144	345
FAC	657	38	695	678	77	755
FACE	2.244	885	3.129	2.510	953	3.463
FAU	425	30	455	435	59	494
FD	712	-	712	756	25	781
FCE	906	-	906	1.122	-	1.122
FCI	356	335	691	330	330	660
FD	335	427	762	377	474	851
FE	1.824	370	2.194	1.804	366	2.170
FEF	951	-	951	908	-	908
FGA	897	-	897	1.094	-	1.094
FMD	483	-	483	485	-	485
FS	1.037	67	1.104	1.075	135	1.210
FT	2.242	92	2.334	2.318	140	2.458
FUP	636	262	898	675	297	972
IB	752	293	1.045	730	296	1.026
ICS	647	-	647	661	-	661
IdA	2.047	157	2.204	1.967	180	2.147
IE	778	439	1.217	788	450	1.238
IF	214	188	402	226	182	408
IG	305	79	384	346	115	461
IH	1.448	121	1.569	1.404	233	1.637
IL	1.542	848	2.390	1.576	881	2.457
IP	503	-	503	522	-	522
IPOL	402	-	402	407	-	407
IQ	292	303	595	322	300	622
IREL	367	-	367	381	-	381
TOTAL GERAL	23.140	5.032	28.172	24.138	5.637	29.775

Fonte: Sistema de Informações Acadêmicas de Graduação (SIGRA), extrator de dados SPL, 14/3/2011.

Gráfico 2.06: Percentual de Alunos Regulares Registrados nos Cursos de Graduação, por Turno, 2010 (dados do 2º semestre)

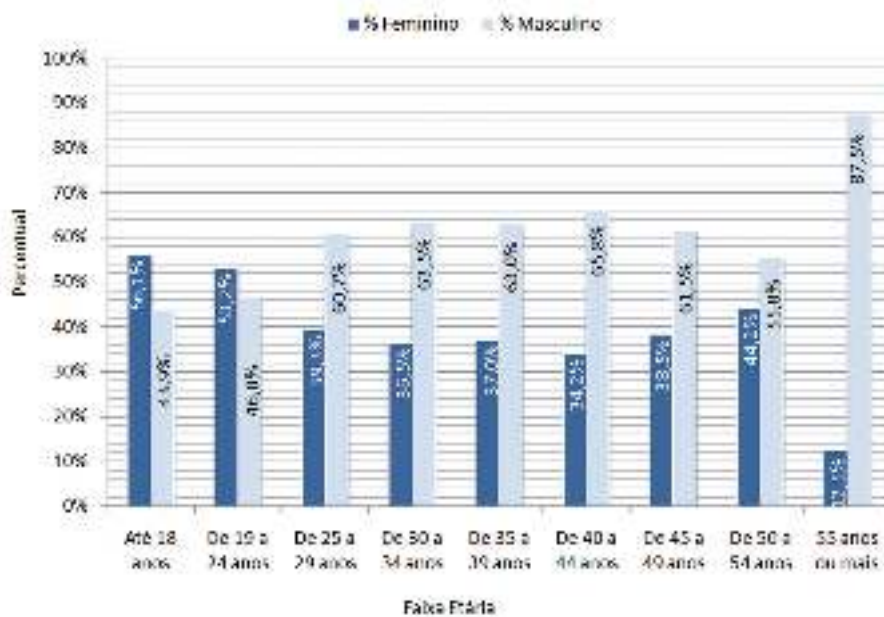

Tabela 2.07: Alunos Regulares Ativos Registrados nos Cursos de Graduação, por Unidade Acadêmica e Gênero, 2010

Unidade Acadêmica	Alunos Registrados Ativos					
	1º Semestre			2º Semestre		
	Masculino	Feminino	Total	Masculino	Feminino	Total
CET	-	-	-	6	34	40
DEG	129	97	226	181	147	328
FAC	269	388	657	294	429	723
FACE	1.885	1.150	3.035	2.072	1.302	3.374
FAU	130	296	426	142	321	463
FD	336	353	689	363	397	760
FCE	193	682	875	228	860	1.088
FCI	261	419	680	239	403	642
FD	456	282	738	508	317	825
FE	375	1.745	2.120	383	1.737	2.120
FEF	509	421	930	483	403	886
FGA	701	171	872	859	212	1.071
FMD	269	203	472	267	210	477
FS	235	827	1.062	261	899	1.160
FT	1.703	546	2.249	1.774	602	2.376
FUP	389	496	885	411	536	947
IB	364	656	1.020	344	651	995
ICS	277	324	601	286	344	630
IdA	877	1.215	2.092	865	1.208	2.073
IE	894	248	1.142	920	253	1.173
IF	300	63	363	317	68	385
IG	252	127	379	283	170	453
IH	738	696	1.434	822	739	1.561
IL	695	1.505	2.200	745	1.569	2.314
IP	112	376	488	124	383	507
IPOL	210	165	375	205	176	381
IQ	306	257	563	331	266	597
IREL	174	183	357	166	195	361
TOTAL GERAL	13.039	13.891	26.930	13.879	14.831	28.710

Fonte: Sistema de Informações Acadêmicas de Graduação (SIGRA), extrator de dados SPL, 14/3/2011.

Gráfico 2.07: Percentual de Alunos Regulares Ativos Registrados nos Cursos de Graduação, por Gênero e Semestre, 2010



Tabela 2.08: Alunos Regulares Registrados Ativos e com Trancamento Geral de Matrículas nos Cursos de Graduação, por Unidade Acadêmica, Curso e Habilitação, 2010

Unidade Acadêmica / Curso / Habilitação	ALUNOS REGULARES											
	Ativos				Com Trancamento Geral de Matrícula				Total			
	1º Sem		2º Sem		1º Sem		2º Sem		1º Sem		2º Sem	
	Masc	Fem	Masc	Fem	Masc	Fem	Masc	Fem	Masc	Fem	Masc	Fem
CENTRO DE EXCELÊNCIA EM TURISMO (CET)												
Turismo (Diurno)	-	-	6	34	-	-	-	-	-	-	6	34
Turismo (B - Diurno)	-	-	6	34	-	-	-	-	-	-	6	34
TOTAL CET	-	-	6	34	-	-	-	-	-	-	6	34
DECANATO DE ENSINO DE GRADUAÇÃO (DEG)												
Engenharia de Computação (Diurno)	64	12	94	17	1	-	2	1	65	12	96	18
Engenharia de Computação (B - Diurno)	64	12	94	17	1	-	2	1	65	12	96	18
Gestão de Políticas Públicas (Noturno)	48	45	65	70	4	1	6	3	52	46	71	73
Gestão de Políticas Públicas (B - Noturno)	48	45	65	70	4	1	6	3	52	46	71	73
Museologia (Diurno)	17	40	22	60	1	3	-	5	18	43	22	65
Museologia (B - Diurno)	17	40	22	60	1	3	-	5	18	43	22	65
TOTAL DEG	129	97	181	147	6	4	8	9	135	101	189	156
FACULDADE DE AGRONOMIA E MEDICINA VETERINÁRIA (FAV)												
Agronomia (Diurno)	247	145	257	167	9	4	8	3	256	149	265	170
Agronomia (B - Diurno)	247	145	257	167	9	4	8	3	256	149	265	170
Gestão do Agronegócio (Noturno)	-	-	15	10	-	-	-	-	-	-	15	10
Gestão do Agronegócio (B - Noturno)	-	-	15	10	-	-	-	-	-	-	15	10
Medicina Veterinária (Diurno)	89	208	91	220	3	7	1	9	92	215	92	229
Medicina Veterinária (B - Diurno)	89	208	91	220	3	7	1	9	92	215	92	229
TOTAL FAV	336	353	363	397	12	11	9	12	348	364	372	409
FACULDADE DE ARQUITETURA E URBANISMO (FAU)												
Arquitetura e Urbanismo (Diurno)	121	275	126	278	7	22	7	24	128	297	133	302
Arquitetura e Urbanismo (B - Diurno)	121	275	126	278	7	22	7	24	128	297	133	302
Arquitetura e Urbanismo (Noturno)	9	21	16	43	-	-	-	-	9	21	16	43
Arquitetura e Urbanismo (B - Noturno)	9	21	16	43	-	-	-	-	9	21	16	43
TOTAL FAU	130	296	142	321	7	22	7	24	137	318	149	345
FACULDADE DE CIÊNCIA DA INFORMAÇÃO (FCI)												
Arquivologia (Noturno)	154	178	145	181	2	1	2	2	156	179	147	183
Arquivologia (B - Noturno)	154	178	145	181	2	1	2	2	156	179	147	183

Continua

Tabela 2.08: Alunos Regulares Registrados Ativos e com Trancamento Geral de Matrículas nos Cursos de Graduação, por Unidade Acadêmica, Curso e Habilitação, 2010

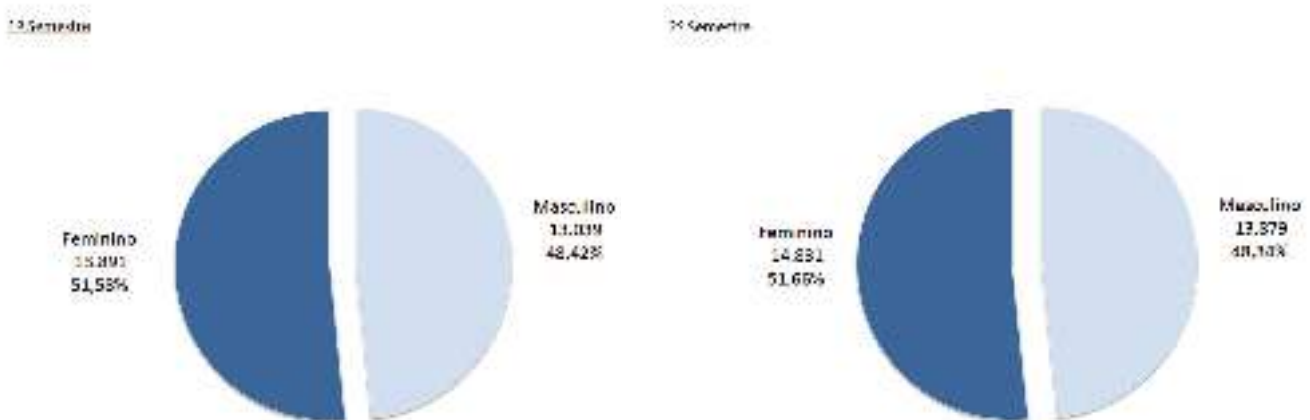
Unidade Acadêmica / Curso / Habilitação	ALUNOS REGULARES											
	Ativos				Com Trancamento Geral de Matrícula				Total			
	1º Sem		2º Sem		1º Sem		2º Sem		1º Sem		2º Sem	
	Masc	Fem	Masc	Fem	Masc	Fem	Masc	Fem	Masc	Fem	Masc	Fem
Biblioteconomia (Diurno)	107	241	94	222	2	6	6	8	109	247	100	230
Biblioteconomia (B - Diurno)	107	241	94	222	2	6	6	8	109	247	100	230
TOTAL FCI	261	419	239	403	4	7	8	10	265	426	247	413
UnB-FACULDADE DE CEILÂNDIA (FCE)												
Enfermagem (Diurno)	32	131	34	169	1	6	2	7	33	137	36	176
Enfermagem (B - Diurno)	32	131	34	169	1	6	2	7	33	137	36	176
Farmácia (Diurno)	60	107	66	137	3	2	5	6	63	109	71	143
Farmácia (B - Diurno)	60	107	66	137	3	2	5	6	63	109	71	143
Fisioterapia (Diurno)	36	133	49	162	3	5	2	5	39	138	51	167
Fisioterapia (B - Diurno)	36	133	49	162	3	5	2	5	39	138	51	167
Gestão de Saúde (Diurno)	53	151	62	195	6	4	1	2	59	155	63	197
Gestão de Saúde (B - Diurno)	53	151	62	195	6	4	1	2	59	155	63	197
Terapia Ocupacional (Diurno)	12	160	17	197	-	1	-	4	12	161	17	201
Terapia Ocupacional (B - Diurno)	12	160	17	197	-	1	-	4	12	161	17	201
TOTAL FCE	193	682	228	860	13	18	10	24	206	700	238	884
FACULDADE DE CIÊNCIAS DA SAÚDE (FS)												
Ciências Farmacêuticas (Diurno)	84	201	83	217	2	3	1	3	86	204	84	220
Farmácia Clínica e Industrial (B - Diurno)	84	201	83	217	2	3	1	3	86	204	84	220
Ciências Farmacêuticas (Noturno)	9	21	20	37	-	-	1	1	9	21	21	38
Ciências Farmacêuticas (B - Noturno)	9	21	20	37	-	-	1	1	9	21	21	38
Enfermagem (Diurno)	39	252	40	258	3	18	1	26	42	270	41	284
Enfermagem (B - Diurno)	36	207	35	222	1	11	-	12	37	218	35	234
Enfermagem (LP - Diurno)	3	45	5	36	2	7	1	14	5	52	6	50
Gestão em Saúde Coletiva (Noturno)	13	23	22	52	-	1	1	1	13	24	23	53
Gestão em Saúde Coletiva (B - Noturno)	13	23	22	52	-	1	1	1	13	24	23	53
Nutrição (Diurno)	30	183	33	184	3	7	3	9	33	190	36	193
Nutrição (B - Diurno)	30	183	33	184	3	7	3	9	33	190	36	193
Odontologia (Diurno)	60	147	63	151	3	2	2	1	63	149	65	152
Odontologia (B - Diurno)	60	147	63	151	3	2	2	1	63	149	65	152

Continua

Tabela 2.08: Alunos Regulares Registrados Ativos e com Trancamento Geral de Matrículas nos Cursos de Graduação, por Unidade Acadêmica, Curso e Habilitação, 2010

Unidade Acadêmica / Curso / Habilitação	ALUNOS REGULARES											
	Ativos				Com Trancamento Geral de Matrícula				Total			
	1º Sem		2º Sem		1º Sem		2º Sem		1º Sem		2º Sem	
	Masc	Fem	Masc	Fem	Masc	Fem	Masc	Fem	Masc	Fem	Masc	Fem
TOTAL FS	235	827	261	899	11	31	9	41	246	858	270	940
FACULDADE DE COMUNICAÇÃO (FAC)												
Comunicação (Noturno)	13	25	30	46	-	-	1	-	13	25	31	46
Comunicação Organizacional (B - Noturno)	13	25	30	46	-	-	1	-	13	25	31	46
Comunicação Social (Diurno)	256	363	264	383	14	24	13	18	270	387	277	401
Audiovisual (B - Diurno)	69	59	66	61	3	7	4	7	72	66	70	68
Jornalismo (B - Diurno)	93	189	100	202	8	12	7	5	101	201	107	207
Publicidade e Propaganda (B - Diurno)	94	115	98	120	3	5	2	6	97	120	100	126
TOTAL FAC	269	388	294	429	14	24	14	18	283	412	308	447
FACULDADE DE DIREITO (FD)												
Direito (Diurno)	185	138	204	157	7	5	4	12	192	143	208	169
Direito (B - Diurno)	185	138	204	157	7	5	4	12	192	143	208	169
Direito (Noturno)	271	144	304	160	11	1	8	2	282	145	312	162
Direito (B - Noturno)	271	144	304	160	11	1	8	2	282	145	312	162
TOTAL FD	456	282	508	317	18	6	12	14	474	288	520	331
FACULDADE DE ECONOMIA, ADMINISTRAÇÃO, CONTABILIDADE E CIÊNCIA DA INFORMAÇÃO E DOCUMENTAÇÃO (FACE)												
Administração (Diurno)	282	249	284	244	14	17	12	18	296	266	296	262
Administração (B - Diurno)	271	225	279	229	12	14	11	16	283	239	290	245
Administração Pública (B - Diurno)	11	24	5	15	2	3	1	2	13	27	6	17
Administração (Noturno)	298	142	301	154	14	6	13	3	312	148	314	157
Administração (B - Noturno)	298	142	301	154	14	6	13	3	312	148	314	157
Administração Pública a Distância (Diurno)	-	-	157	119	-	-	1	-	-	-	158	119
Administração Pública a Distância (B - Diurno)	-	-	157	119	-	-	1	-	-	-	158	119
Administração a Distância (Diurno)	563	315	529	304	-	-	-	-	563	315	529	304
Administração a Distância (B - Diurno)	563	315	529	304	-	-	-	-	563	315	529	304
Ciências Contábeis (Diurno)	195	168	205	173	8	1	6	8	203	169	211	181
Ciências Contábeis (B - Diurno)	195	168	205	173	8	1	6	8	203	169	211	181
Ciências Contábeis (Noturno)	266	143	304	165	10	6	9	4	276	149	313	169
Ciências Contábeis (B - Noturno)	266	143	304	165	10	6	9	4	276	149	313	169

Continua



Tabela 2.08: Alunos Regulares Registrados Ativos e com Trancamento Geral de Matrículas nos Cursos de Graduação, por Unidade Acadêmica, Curso e Habilitação, 2010

Unidade Acadêmica / Curso / Habilitação	ALUNOS REGULARES											
	Ativos				Com Trancamento Geral de Matrícula				Total			
	1º Sem		2º Sem		1º Sem		2º Sem		1º Sem		2º Sem	
	Masc	Fem	Masc	Fem	Masc	Fem	Masc	Fem	Masc	Fem	Masc	Fem
Ciências Econômicas (Diurno)	281	133	292	143	14	4	8	7	295	137	300	150
Ciências Econômicas (B - Diurno)	281	133	292	143	14	4	8	7	295	137	300	150
TOTAL FACE	1.885	1.150	2.072	1.302	60	34	49	40	1.945	1.184	2.121	1.342
FACULDADE DE EDUCAÇÃO (FE)												
Pedagogia (Diurno)	94	531	96	530	11	23	4	21	105	554	100	551
Orientação Educacional p/ Exercício nas Escolas de 1º e 2º Graus (LP - Diurno)	-	1	-	1	-	1	-	1	-	2	-	2
Pedagogia (LP - Diurno)	94	530	96	529	11	22	4	20	105	552	100	549
Pedagogia (Noturno)	101	237	110	237	15	17	4	15	116	254	114	252
Pedagogia (LP - Noturno)	101	237	110	237	15	17	4	15	116	254	114	252
Pedagogia a Distância (Diurno)	46	274	43	268	2	6	2	4	48	280	45	272
Pedagogia a Distância (LP - Diurno)	46	274	43	268	2	6	2	4	48	280	45	272
Pedagogia p/ Prof. Início Escol. a Distância (Diurno)	134	703	134	702	-	-	-	-	134	703	134	702
Pedagogia p/ Professores em Início de Escolarização a Distância (LP - Diurno)	134	703	134	702	-	-	-	-	134	703	134	702
TOTAL FE	375	1.745	383	1.737	28	46	10	40	403	1.791	393	1.777
FACULDADE DE EDUCAÇÃO FÍSICA (FEF)												
Educação Física (Diurno)	243	140	243	143	10	6	7	5	253	146	250	148
Educação Física (LP - Diurno)	243	140	243	143	10	6	7	5	253	146	250	148
Educação Física a Distância (Diurno)	266	281	240	260	2	3	6	4	268	284	246	264
Educação Física a Distância (LP - Diurno)	266	281	240	260	2	3	6	4	268	284	246	264
TOTAL FEF	509	421	483	403	12	9	13	9	521	430	496	412
FACULDADE DE MEDICINA (FMD)												
Medicina (Diurno)	269	203	267	210	6	5	6	2	275	208	273	212
Medicina (B - Diurno)	269	203	267	210	6	5	6	2	275	208	273	212
TOTAL FMD	269	203	267	210	6	5	6	2	275	208	273	212
UnB-FACULDADE DE PLANALTINA (FUP)												
Ciências Naturais (Diurno)	72	137	65	133	-	3	3	2	72	140	68	135
Ciências Naturais (LP - Diurno)	72	137	65	133	-	3	3	2	72	140	68	135

Continua



Tabela 2.08: Alunos Regulares Registrados Ativos e com Trancamento Geral de Matrículas nos Cursos de Graduação, por Unidade Acadêmica, Curso e Habilitação, 2010

Unidade Acadêmica / Curso / Habilitação	ALUNOS REGULARES											
	Ativos				Com Trancamento Geral de Matrícula				Total			
	1º Sem		2º Sem		1º Sem		2º Sem		1º Sem		2º Sem	
	Masc	Fem	Masc	Fem	Masc	Fem	Masc	Fem	Masc	Fem	Masc	Fem
Ciências Naturais (Noturno)	39	69	42	79	-	3	1	2	39	72	43	81
Ciências Naturais (LP - Noturno)	39	69	42	79	-	3	1	2	39	72	43	81
Educação do Campo (Diurno)	56	91	73	128	1	-	1	1	57	91	74	129
Educação do Campo - Ciências da Natureza e Matemática (LP - Diurno)	-	-	20	21	-	-	-	-	-	-	20	21
Educação do Campo - Linguagens (LP - Diurno)	56	91	53	107	1	-	1	1	57	91	54	108
Gestão Ambiental (Noturno)	76	72	85	79	2	1	7	2	78	73	92	81
Gestão Ambiental (B - Noturno)	76	72	85	79	2	1	7	2	78	73	92	81
Gestão do Agronegócio (Diurno)	146	127	146	117	2	1	2	4	148	128	148	121
Gestão do Agronegócio (B - Diurno)	146	127	146	117	2	1	2	4	148	128	148	121
TOTAL FUP	389	496	411	536	5	8	14	11	394	504	425	547
FACULDADE DE TECNOLOGIA (FT)												
Engenharia Ambiental (Diurno)	18	21	42	36	1	-	-	-	19	21	42	36
Engenharia Ambiental (B - Diurno)	18	21	42	36	1	-	-	-	19	21	42	36
Engenharia Civil (Diurno)	311	98	323	96	10	2	5	3	321	100	328	99
Engenharia Civil (B - Diurno)	311	98	323	96	10	2	5	3	321	100	328	99
Engenharia de Produção (Noturno)	55	34	88	51	2	1	1	-	57	35	89	51
Engenharia de Produção (B - Noturno)	55	34	88	51	2	1	1	-	57	35	89	51
Engenharia de Redes de Comunicação (Diurno)	229	46	238	51	6	-	3	1	235	46	241	52
Engenharia de Redes de Comunicação (B - Diurno)	229	46	238	51	6	-	3	1	235	46	241	52
Engenharia Elétrica (Diurno)	314	69	296	76	11	3	15	2	325	72	311	78
Engenharia Elétrica (B - Diurno)	314	69	296	76	11	3	15	2	325	72	311	78
Engenharia Florestal (Diurno)	194	216	183	226	8	8	14	7	202	224	197	233
Engenharia Florestal (B - Diurno)	194	216	183	226	8	8	14	7	202	224	197	233
Engenharia Mecânica (Diurno)	356	34	363	36	20	1	19	1	376	35	382	37
Engenharia Mecânica (B - Diurno)	356	34	363	36	20	1	19	1	376	35	382	37
Engenharia Mecatrônica (Diurno)	226	28	241	30	12	-	11	-	238	28	252	30
Engenharia de Controle e Automação (B - Diurno)	226	28	241	30	12	-	11	-	238	28	252	30
TOTAL FT	1.703	546	1.774	602	70	15	68	14	1.773	561	1.842	616

Continua

Tabela 2.08: Alunos Regulares Registrados Ativos e com Trancamento Geral de Matrículas nos Cursos de Graduação, por Unidade Acadêmica, Curso e Habilitação, 2010

Unidade Acadêmica / Curso / Habilitação	ALUNOS REGULARES											
	Ativos				Com Trancamento Geral de Matrícula				Total			
	1º Sem		2º Sem		1º Sem		2º Sem		1º Sem		2º Sem	
	Masc	Fem	Masc	Fem	Masc	Fem	Masc	Fem	Masc	Fem	Masc	Fem
UnB-FACULDADE DO GAMA (FGA)												
Engenharia (Diurno)	700	171	576	148	18	7	9	6	718	178	585	154
Engenharia (B - Diurno)	700	171	576	148	18	7	9	6	718	178	585	154
Engenharia Automotiva (B - Diurno)	-	-	62	11	-	-	3	-	-	-	65	11
Engenharia de Energia (B - Diurno)	1	-	73	29	-	-	-	1	1	-	73	30
Engenharia de Software (B - Diurno)	-	-	69	5	-	-	-	2	-	-	69	7
Engenharia Eletrônica (B - Diurno)	-	-	79	19	-	-	2	-	-	-	81	19
TOTAL FGA	701	171	859	212	18	7	14	9	719	178	873	221
INSTITUTO DE ARTES (IdA)												
Artes Cênicas (Diurno)	53	105	68	118	5	10	2	6	58	115	70	124
Artes Cênicas (LP - Diurno)	11	31	16	40	2	3	-	3	13	34	16	43
Interpretação Teatral (B - Diurno)	42	74	52	78	3	7	2	3	45	81	54	81
Artes Cênicas (Noturno)	6	12	7	10	-	1	-	2	6	13	7	12
Artes Cênicas (LP - Noturno)	6	12	7	10	-	1	-	2	6	13	7	12
Artes Plásticas (Diurno)	127	227	139	210	12	28	4	19	139	255	143	229
Artes Plásticas (B - Diurno)	86	141	95	128	10	17	4	13	96	158	99	141
Artes Plásticas (LP - Diurno)	41	86	44	82	2	11	-	6	43	97	44	88
Artes Plásticas (Noturno)	35	33	38	44	4	5	1	1	39	38	39	45
Artes Plásticas (LP - Noturno)	35	33	38	44	4	5	1	1	39	38	39	45
Artes Visuais a Distância (Diurno)	99	411	94	405	-	3	3	6	99	414	97	411
Artes Visuais a Distância (LP - Diurno)	99	411	94	405	-	3	3	6	99	414	97	411
Desenho Industrial (Diurno)	104	122	96	137	3	8	4	6	107	130	100	143
Programação Visual (B - Diurno)	67	66	61	78	2	7	3	4	69	73	64	82
Projeto do Produto (B - Diurno)	37	56	35	59	1	1	1	2	38	57	36	61
Educação Artística (Diurno)	86	61	79	58	3	9	3	4	89	70	82	62
Artes Cênicas (LP - Diurno)	14	24	11	19	-	6	-	3	14	30	11	22
Música (LP - Diurno)	72	37	68	39	3	3	3	1	75	40	71	40
Educação Artística (Noturno)	10	16	10	10	2	3	-	1	12	19	10	11
Artes Cênicas (LP - Noturno)	10	16	10	10	2	3	-	1	12	19	10	11

Continua

Tabela 2.08: Alunos Regulares Registrados Ativos e com Trancamento Geral de Matrículas nos Cursos de Graduação, por Unidade Acadêmica, Curso e Habilitação, 2010

Unidade Acadêmica / Curso / Habilitação	ALUNOS REGULARES											
	Ativos				Com Trancamento Geral de Matrícula				Total			
	1º Sem		2º Sem		1º Sem		2º Sem		1º Sem		2º Sem	
	Masc	Fem	Masc	Fem	Masc	Fem	Masc	Fem	Masc	Fem	Masc	Fem
Música (Diurno)	80	21	84	25	3	4	4	1	83	25	88	26
Canto (B - Diurno)	4	4	5	5	-	-	-	-	4	4	5	5
Clarinetas (B - Diurno)	1	-	1	2	-	2	-	-	1	2	1	2
Composição (B - Diurno)	15	-	17	-	1	-	2	-	16	-	19	-
Contrabaixo (B - Diurno)	3	-	5	-	-	-	-	-	3	-	5	-
Fagote (B - Diurno)	1	-	1	1	-	-	-	-	1	-	1	1
Flauta (B - Diurno)	1	2	1	2	-	-	-	-	1	2	1	2
Oboé (B - Diurno)	1	1	1	-	-	-	-	-	1	1	1	-
Piano (B - Diurno)	6	5	6	4	-	-	-	-	6	5	6	4
Regência (B - Diurno)	10	3	8	5	1	1	-	-	11	4	8	5
Saxofone (B - Diurno)	8	1	10	1	-	-	-	-	8	1	10	1
Trombone (B - Diurno)	1	-	3	-	1	-	-	-	2	-	3	-
Trompa (B - Diurno)	2	-	2	-	-	-	-	-	2	-	2	-
Viola (B - Diurno)	1	-	1	-	-	-	-	-	1	-	1	-
Violão (B - Diurno)	15	1	13	1	-	-	1	-	15	1	14	1
Violino (B - Diurno)	7	4	6	3	-	1	1	1	7	5	7	4
Violoncelo (B - Diurno)	4	-	4	1	-	-	-	-	4	-	4	1
Música (Noturno)	25	5	45	10	-	-	1	-	25	5	46	10
Música (LP - Noturno)	25	5	45	10	-	-	1	-	25	5	46	10
Música a Distância (Diurno)	147	55	106	46	5	3	-	1	152	58	106	47
Música a Distância (LP - Diurno)	147	55	106	46	5	3	-	1	152	58	106	47
Teatro a Distância (Diurno)	105	147	99	135	1	-	-	5	106	147	99	140
Teatro a Distância (LP - Diurno)	105	147	99	135	1	-	-	5	106	147	99	140
TOTAL IdA	877	1.215	865	1.208	38	74	22	52	915	1.289	887	1.260
INSTITUTO DE CIÊNCIA POLÍTICA(IPOL)												
Ciência Política (Diurno)	210	165	205	176	12	15	11	15	222	180	216	191
Ciência Política (B - Diurno)	210	165	205	176	12	15	11	15	222	180	216	191
TOTAL IPOL	210	165	205	176	12	15	11	15	222	180	216	191
INSTITUTO DE CIÊNCIAS BIOLÓGICAS (IB)												

Continua

Tabela 2.08: Alunos Regulares Registrados Ativos e com Trancamento Geral de Matrículas nos Cursos de Graduação, por Unidade Acadêmica, Curso e Habilitação, 2010

Unidade Acadêmica / Curso / Habilitação	ALUNOS REGULARES											
	Ativos				Com Trancamento Geral de Matrícula				Total			
	1º Sem		2º Sem		1º Sem		2º Sem		1º Sem		2º Sem	
	Masc	Fem	Masc	Fem	Masc	Fem	Masc	Fem	Masc	Fem	Masc	Fem
Ciências Biológicas (Diurno)	147	212	136	222	3	9	8	8	150	221	144	230
Ciências Biológicas (LP - Diurno)	35	41	30	42	1	2	2	2	36	43	32	44
Ciências Biológicas (B - Diurno)	112	171	106	180	2	7	6	6	114	178	112	186
Ciências Biológicas (Noturno)	114	166	113	168	8	5	5	10	122	171	118	178
Ciências Biológicas (LP - Noturno)	114	166	113	168	8	5	5	10	122	171	118	178
Ciências Biológicas a Distância (Diurno)	85	242	84	241	-	-	-	-	85	242	84	241
Ciências Biológicas a Distância (LP - Diurno)	85	242	84	241	-	-	-	-	85	242	84	241
Ciências Biológicas a Distância (Noturno)	18	36	11	20	-	-	-	-	18	36	11	20
Ciências Biológicas a Distância (LP - Diurno)	18	36	11	20	-	-	-	-	18	36	11	20
TOTAL IB	364	656	344	651	11	14	13	18	375	670	357	669
INSTITUTO DE CIÊNCIAS EXATAS (IE)												
Ciência da Computação (Diurno)	269	34	290	36	17	3	11	1	286	37	301	37
Ciência da Computação (B - Diurno)	269	34	290	36	17	3	11	1	286	37	301	37
Computação (Noturno)	232	21	240	24	17	-	16	1	249	21	256	25
Computação (LP - Noturno)	232	21	240	24	17	-	16	1	249	21	256	25
Estatística (Diurno)	126	83	137	82	5	5	3	4	131	88	140	86
Estatística (B - Diurno)	126	83	137	82	5	5	3	4	131	88	140	86
Matemática (Diurno)	153	69	134	71	12	2	13	6	165	71	147	77
Matemática (LP - Diurno)	62	33	61	34	5	-	2	1	67	33	63	35
Matemática (B - Diurno)	91	36	73	37	7	2	11	5	98	38	84	42
Matemática (Noturno)	114	41	119	40	10	4	5	5	124	45	124	45
Matemática (LP - Noturno)	114	41	119	40	10	4	5	5	124	45	124	45
TOTAL IE	894	248	920	253	61	14	48	17	955	262	968	270
INSTITUTO DE CIÊNCIAS HUMANAS (IH)												
Filosofia (Diurno)	158	70	178	66	18	4	11	4	176	74	189	70
Filosofia (B - Diurno)	43	21	45	20	6	2	4	-	49	23	49	20
Filosofia (LP - Diurno)	115	49	133	46	12	2	7	4	127	51	140	50
Filosofia (Noturno)	-	-	34	5	-	-	-	1	-	-	34	6
Filosofia (LP - Noturno)	-	-	34	5	-	-	-	1	-	-	34	6

Continua

Tabela 2.08: Alunos Regulares Registrados Ativos e com Trancamento Geral de Matrículas nos Cursos de Graduação, por Unidade Acadêmica, Curso e Habilitação, 2010

Unidade Acadêmica / Curso / Habilitação	ALUNOS REGULARES											
	Ativos				Com Trancamento Geral de Matrícula				Total			
	1º Sem		2º Sem		1º Sem		2º Sem		1º Sem		2º Sem	
	Masc	Fem	Masc	Fem	Masc	Fem	Masc	Fem	Masc	Fem	Masc	Fem
Geografia (Diurno)	226	120	239	119	33	8	9	9	259	128	248	128
Geografia (B - Diurno)	161	83	173	88	20	4	6	4	181	87	179	92
Geografia (LP - Diurno)	65	37	66	31	13	4	3	5	78	41	69	36
Geografia a Distância (Diurno)	76	99	48	82	4	8	-	-	80	107	48	82
Geografia a Distância (LP - Diurno)	76	99	48	82	4	8	-	-	80	107	48	82
História (Diurno)	184	128	190	138	22	20	15	11	206	148	205	149
História (B - Diurno)	141	98	151	102	14	13	10	6	155	111	161	108
História (LP - Diurno)	43	30	39	36	8	7	5	5	51	37	44	41
História (Noturno)	50	26	78	29	4	1	3	4	54	27	81	33
História (LP - Noturno)	50	26	78	29	4	1	3	4	54	27	81	33
Serviço Social (Diurno)	37	220	37	239	3	10	2	7	40	230	39	246
Serviço Social (B - Diurno)	37	220	37	239	3	10	2	7	40	230	39	246
Serviço Social (Noturno)	7	33	18	61	-	-	-	-	7	33	18	61
Serviço Social (B - Noturno)	7	33	18	61	-	-	-	-	7	33	18	61
TOTAL IH	738	696	822	739	84	51	40	36	822	747	862	775
INSTITUTO DE CIÊNCIAS SOCIAIS (ICS)												
Ciências Sociais (Diurno)	277	324	286	344	18	28	13	18	295	352	299	362
Antropologia (B - Diurno)	52	72	50	66	5	2	3	3	57	74	53	69
Ciências Sociais (B - Diurno)	139	155	159	184	8	14	9	13	147	169	168	197
Ciências Sociais (LP - Diurno)	38	44	32	38	1	5	1	-	39	49	33	38
Sociologia (B - Diurno)	48	53	45	56	4	7	-	2	52	60	45	58
TOTAL ICS	277	324	286	344	18	28	13	18	295	352	299	362
INSTITUTO DE FÍSICA (IF)												
Física (Diurno)	148	42	171	46	18	6	8	1	166	48	179	47
Física (B - Diurno)	107	30	121	37	8	5	5	-	115	35	126	37
Física (LP - Diurno)	18	10	27	8	7	1	2	1	25	11	29	9
Física Computacional (B - Diurno)	23	2	23	1	3	-	1	-	26	2	24	1
Física (Noturno)	152	21	146	22	14	1	11	3	166	22	157	25
Física (LP - Noturno)	152	21	146	22	14	1	11	3	166	22	157	25

Continua

Tabela 2.08: Alunos Regulares Registrados Ativos e com Trancamento Geral de Matrículas nos Cursos de Graduação, por Unidade Acadêmica, Curso e Habilitação, 2010

Unidade Acadêmica / Curso / Habilitação	ALUNOS REGULARES											
	Ativos				Com Trancamento Geral de Matrícula				Total			
	1º Sem		2º Sem		1º Sem		2º Sem		1º Sem		2º Sem	
	Masc	Fem	Masc	Fem	Masc	Fem	Masc	Fem	Masc	Fem	Masc	Fem
TOTAL IF	300	63	317	68	32	7	19	4	332	70	336	72
INSTITUTO DE GEOCIÊNCIAS (IG)												
Ciências Ambientais (Noturno)	35	42	46	66	-	2	3	-	35	44	49	66
Ciências Ambientais (B - Noturno)	35	42	46	66	-	2	3	-	35	44	49	66
Geofísica (Diurno)	39	19	51	32	-	-	3	-	39	19	54	32
Geofísica (B - Diurno)	39	19	51	32	-	-	3	-	39	19	54	32
Geologia (Diurno)	178	66	186	72	1	2	1	1	179	68	187	73
Geologia (B - Diurno)	178	66	186	72	1	2	1	1	179	68	187	73
TOTAL IG	252	127	283	170	1	4	7	1	253	131	290	171
INSTITUTO DE LETRAS (IL)												
Letras (Diurno)	233	624	248	637	32	58	18	43	265	682	266	680
Português do Brasil como Segunda Língua (LP - Diurno)	44	129	47	133	5	6	2	8	49	135	49	141
Língua Francesa e Respectiva Literatura (B - Diurno)	23	46	25	54	1	4	-	3	24	50	25	57
Língua Francesa e Respectiva Literatura (LP - Diurno)	20	63	19	62	-	9	2	5	20	72	21	67
Língua Inglesa e Respectiva Literatura (B - Diurno)	24	46	28	50	4	3	2	3	28	49	30	53
Língua Inglesa e Respectiva Literatura (LP - Diurno)	37	73	43	56	4	6	4	8	41	79	47	64
Língua Portuguesa e Respectiva Literatura (B - Diurno)	49	129	50	141	8	20	2	8	57	149	52	149
Língua Portuguesa e Respectiva Literatura (LP - Diurno)	36	138	36	141	10	10	6	8	46	148	42	149
Letras (Noturno)	130	215	137	226	17	16	3	18	147	231	140	244
Língua Portuguesa e Respectiva Literatura (LP - Noturno)	130	215	137	226	17	16	3	18	147	231	140	244
Letras Espanhol (Noturno)	81	144	75	153	6	15	6	9	87	159	81	162
Língua Espanhola e Literatura Espanhola Hispano-Americana (LP - Noturno)	81	144	75	153	6	15	6	9	87	159	81	162
Letras Japonês (Noturno)	93	57	101	54	8	5	4	10	101	62	105	64
Língua e Literatura Japonesa (LP - Noturno)	93	57	101	54	8	5	4	10	101	62	105	64
Letras Língua Estrangeira Aplicada (Diurno)	8	9	22	25	-	-	-	-	8	9	22	25
Língua Estrangeira Aplicada (B - Diurno)	8	9	22	25	-	-	-	-	8	9	22	25
Letras Tradução (Diurno)	65	166	67	170	5	21	8	18	70	187	75	188
Francês (B - Diurno)	27	76	25	76	1	7	3	8	28	83	28	84

Continua

Tabela 2.08: Alunos Regulares Registrados Ativos e com Trancamento Geral de Matrículas nos Cursos de Graduação, por Unidade Acadêmica, Curso e Habilitação, 2010

Unidade Acadêmica / Curso / Habilitação	ALUNOS REGULARES											
	Ativos				Com Trancamento Geral de Matrícula				Total			
	1º Sem		2º Sem		1º Sem		2º Sem		1º Sem		2º Sem	
	Masc	Fem	Masc	Fem	Masc	Fem	Masc	Fem	Masc	Fem	Masc	Fem
Inglês (B - Diurno)	38	90	42	94	4	14	5	10	42	104	47	104
Letras a Distância (Diurno)	67	254	66	254	-	-	-	-	67	254	66	254
Letras - Português da Universidade a Distância (LP - Diurno)	67	254	66	254	-	-	-	-	67	254	66	254
Letras Tradução Espanhol (Noturno)	18	36	29	50	3	4	3	3	21	40	32	53
Tradução Espanhol (B - Noturno)	18	36	29	50	3	4	3	3	21	40	32	53
TOTAL IL	695	1.505	745	1.569	71	119	42	101	766	1.624	787	1.670
INSTITUTO DE PSICOLOGIA (IP)												
Psicologia (Diurno)	112	376	124	383	6	9	7	8	118	385	131	391
Psicologia (B - Diurno)	6	37	11	29	-	-	-	-	6	37	11	29
Psicologia (LP - Diurno)	8	23	4	22	-	2	1	4	8	25	5	26
Psicologia-Psicólogo (B - Diurno)	98	316	109	332	6	7	6	4	104	323	115	336
TOTAL IP	112	376	124	383	6	9	7	8	118	385	131	391
INSTITUTO DE QUÍMICA (IQ)												
Química (Diurno)	133	112	136	103	8	6	2	7	141	118	138	110
Química (B - Diurno)	133	112	136	103	8	6	2	7	141	118	138	110
Química (Noturno)	158	129	161	123	10	6	10	6	168	135	171	129
Química (LP - Noturno)	158	129	161	123	10	6	10	6	168	135	171	129
Química Tecnológica (Diurno)	15	16	34	40	2	-	-	-	17	16	34	40
Química Tecnológica (B - Diurno)	15	16	34	40	2	-	-	-	17	16	34	40
TOTAL IQ	306	257	331	266	20	12	12	13	326	269	343	279
INSTITUTO DE RELAÇÕES INTERNACIONAIS (IREL)												
Relações Internacionais (Diurno)	174	183	166	195	2	8	11	9	176	191	177	204
Relações Internacionais (B - Diurno)	174	183	166	195	2	8	11	9	176	191	177	204
TOTAL IREL	174	183	166	195	2	8	11	9	176	191	177	204
TOTAL GERAL	13.039	13.891	13.879	14.831	640	602	496	569	13.679	14.493	14.375	15.400

Fonte: Sistema de Informações Acadêmicas de Graduação (SIGRA), extrator de dados SPL, 14/3/2011.

Legenda:

B – Bacharelado;

LP – Licenciatura Plena.



Tabela 2.09: Alunos Regulares Registrados nos Cursos de Graduação, por Gênero e Faixa Etária, 2010

Faixa Etária	Feminino	%	Masculino	%	Total	%
Até 18 anos	500	55,74	397	44,26	897	3,01
De 19 a 24 anos	9.745	52,78	8.720	47,22	18.465	62,02
De 25 a 29 anos	2.303	46,19	2.683	53,81	4.986	16,75
De 30 a 34 anos	1.056	49,16	1.092	50,84	2.148	7,21
De 35 a 39 anos	676	54,74	559	45,26	1.235	4,15
De 40 a 44 anos	479	57,02	361	42,98	840	2,82
De 45 a 49 anos	348	53,79	299	46,21	647	2,17
De 50 a 54 anos	189	55,26	153	44,74	342	1,15
55 anos ou mais	104	48,37	111	51,63	215	0,72
TOTAL	15.400	51,72	14.375	48,28	29.775	100,00

Fonte: Sistema de Informações Acadêmicas de Graduação (SIGRA), extrator de dados SPL, 14/3/2011. Dados do 2º semestre.

Gráfico 2.08: Percentual de Alunos Regulares Registrados nos Cursos de Graduação, por Gênero e Faixa Etária, 2010 (dados do 2º semestre)



Tabela 2.10: Alunos Regulares Ativos, Matrículas e Aprovados em Disciplinas, nos Cursos de Graduação, por Unidade Acadêmica, Curso e Habilitação, 2010

Unidade Acadêmica / Curso / Habilitação	Alunos Ativos		Matrículas em Disciplinas		Aprovados em Disciplinas		% Aprovados / Disciplinas	
	1º Sem	2º Sem	1º Sem	2º Sem	1º Sem	2º Sem	1º Sem	2º Sem
CENTRO DE EXCELÊNCIA EM TURISMO (CET)								
Turismo (Diurno)	-	40	-	212	-	194	0,00%	91,51%
Turismo (B - Diurno)	-	40	-	212	-	194	0,00%	91,51%
TOTAL CET	-	40	-	212	-	194	0,00%	91,51%
DECANATO DE ENSINO DE GRADUAÇÃO (DEG)								
Engenharia de Computação (Diurno)	76	111	391	590	298	392	76,21%	66,44%
Engenharia de Computação (B - Diurno)	76	111	391	590	298	392	76,21%	66,44%
Gestão de Políticas Públicas (Noturno)	93	135	397	578	300	407	75,57%	70,42%
Gestão de Políticas Públicas (B - Noturno)	93	135	397	578	300	407	75,57%	70,42%
Museologia (Diurno)	57	82	210	337	189	298	90,00%	88,43%
Museologia (B - Diurno)	57	82	210	337	189	298	90,00%	88,43%
TOTAL DEG	226	328	998	1.505	787	1.097	78,86%	72,89%
FACULDADE DE AGRONOMIA E MEDICINA VETERINÁRIA (FAV)								
Agronomia (Diurno)	392	424	2.161	2.367	1.831	2.010	84,73%	84,92%
Agronomia (B - Diurno)	392	424	2.161	2.367	1.831	2.010	84,73%	84,92%
Gestão do Agronegócio (Noturno)	-	25	-	120	-	64	0,00%	53,33%
Gestão do Agronegócio (B - Noturno)	-	25	-	120	-	64	0,00%	53,33%
Medicina Veterinária (Diurno)	297	311	1.482	1.592	1.368	1.420	92,31%	89,20%
Medicina Veterinária (B - Diurno)	297	311	1.482	1.592	1.368	1.420	92,31%	89,20%
TOTAL FAV	689	760	3.643	4.079	3.199	3.494	87,81%	85,66%
FACULDADE DE ARQUITETURA E URBANISMO (FAU)								
Arquitetura e Urbanismo (Diurno)	396	404	1.865	1.873	1.754	1.730	94,05%	92,37%
Arquitetura e Urbanismo (B - Diurno)	396	404	1.865	1.873	1.754	1.730	94,05%	92,37%
Arquitetura e Urbanismo (Noturno)	30	59	122	248	122	231	100,00%	93,15%
Arquitetura e Urbanismo (B - Noturno)	30	59	122	248	122	231	100,00%	93,15%
TOTAL FAU	426	463	1.987	2.121	1.876	1.961	94,41%	92,46%
FACULDADE DE CIÊNCIA DA INFORMAÇÃO (FCI)								
Arquivologia (Noturno)	332	326	1.514	1.433	1.386	1.252	91,55%	87,37%
Arquivologia (B - Noturno)	332	326	1.514	1.433	1.386	1.252	91,55%	87,37%
Biblioteconomia (Diurno)	348	316	1.590	1.438	1.428	1.284	89,81%	89,29%
Biblioteconomia (B - Diurno)	348	316	1.590	1.438	1.428	1.284	89,81%	89,29%
TOTAL FCI	680	642	3.104	2.871	2.814	2.536	90,66%	88,33%

Continua

Tabela 2.10: Alunos Regulares Ativos, Matrículas e Aprovados em Disciplinas, nos Cursos de Graduação, por Unidade Acadêmica, Curso e Habilitação, 2010

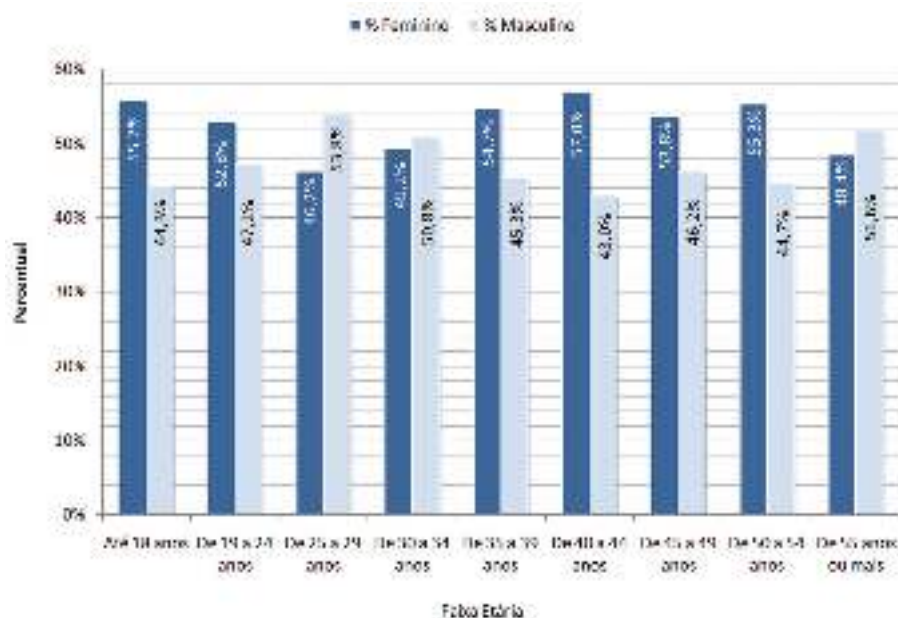
Unidade Acadêmica / Curso / Habilitação	Alunos Ativos		Matrículas em Disciplinas		Aprovados em Disciplinas		% Aprovados / Disciplinas	
	1º Sem	2º Sem	1º Sem	2º Sem	1º Sem	2º Sem	1º Sem	2º Sem
UnB-FACULDADE DE CEILÂNDIA (FCE)								
Enfermagem (Diurno)	163	203	1.135	1.181	1.005	1.000	88,55%	84,67%
Enfermagem (B - Diurno)	163	203	1.135	1.181	1.005	1.000	88,55%	84,67%
Farmácia (Diurno)	167	203	1.214	1.427	1.090	1.202	89,79%	84,23%
Farmácia (B - Diurno)	167	203	1.214	1.427	1.090	1.202	89,79%	84,23%
Fisioterapia (Diurno)	169	211	1.029	1.247	923	1.044	89,70%	83,72%
Fisioterapia (B - Diurno)	169	211	1.029	1.247	923	1.044	89,70%	83,72%
Gestão de Saúde (Diurno)	204	257	1.262	1.482	1.073	1.199	85,02%	80,90%
Gestão de Saúde (B - Diurno)	204	257	1.262	1.482	1.073	1.199	85,02%	80,90%
Terapia Ocupacional (Diurno)	172	214	1.259	1.424	1.075	1.199	85,39%	84,20%
Terapia Ocupacional (B - Diurno)	172	214	1.259	1.424	1.075	1.199	85,39%	84,20%
TOTAL FCE	875	1.088	5.899	6.761	5.166	5.644	87,57%	83,48%
FACULDADE DE CIÊNCIAS DA SAÚDE (FS)								
Ciências Farmacêuticas (Diurno)	285	300	1.559	1.615	1.448	1.434	92,88%	88,79%
Farmácia Clínica e Industrial (B - Diurno)	285	300	1.559	1.615	1.448	1.434	92,88%	88,79%
Ciências Farmacêuticas (Noturno)	30	57	139	269	102	193	73,38%	71,75%
Ciências Farmacêuticas (B - Noturno)	30	57	139	269	102	193	73,38%	71,75%
Enfermagem (Diurno)	291	298	1.264	1.282	1.159	1.160	91,69%	90,48%
Enfermagem (B - Diurno)	243	257	1.179	1.234	1.095	1.128	92,88%	91,41%
Enfermagem (LP - Diurno)	48	41	85	48	64	32	75,29%	66,67%
Gestão em Saúde Coletiva (Noturno)	36	74	185	358	148	297	80,00%	82,96%
Gestão em Saúde Coletiva (B - Noturno)	36	74	185	358	148	297	80,00%	82,96%
Nutrição (Diurno)	213	217	1.244	1.298	1.198	1.202	96,30%	92,60%
Nutrição (B - Diurno)	213	217	1.244	1.298	1.198	1.202	96,30%	92,60%
Odontologia (Diurno)	207	214	1.058	1.101	1.017	1.043	96,12%	94,73%
Odontologia (B - Diurno)	207	214	1.058	1.101	1.017	1.043	96,12%	94,73%
TOTAL FS	1.062	1.160	5.449	5.923	5.072	5.329	93,08%	89,97%
FACULDADE DE COMUNICAÇÃO (FAC)								
Comunicação (Noturno)	38	76	215	420	214	407	99,53%	96,90%
Comunicação Organizacional (B - Noturno)	38	76	215	420	214	407	99,53%	96,90%
Comunicação Social (Diurno)	619	647	3.423	3.213	3.148	2.892	91,97%	90,01%
Audiovisual (B - Diurno)	128	127	715	593	627	495	87,69%	83,47%

Continua

Tabela 2.10: Alunos Regulares Ativos, Matrículas e Aprovados em Disciplinas, nos Cursos de Graduação, por Unidade Acadêmica, Curso e Habilitação, 2010

Unidade Acadêmica / Curso / Habilitação	Alunos Ativos		Matrículas em Disciplinas		Aprovados em Disciplinas		% Aprovados / Disciplinas	
	1º Sem	2º Sem	1º Sem	2º Sem	1º Sem	2º Sem	1º Sem	2º Sem
Jornalismo (B - Diurno)	282	302	1.554	1.514	1.445	1.384	92,99%	91,41%
Publicidade e Propaganda (B - Diurno)	209	218	1.154	1.106	1.076	1.013	93,24%	91,59%
TOTAL FAC	657	723	3.638	3.633	3.362	3.299	92,41%	90,81%
FACULDADE DE DIREITO (FD)								
Direito (Diurno)	323	361	1.974	2.102	1.887	1.995	95,59%	94,91%
Direito (B - Diurno)	323	361	1.974	2.102	1.887	1.995	95,59%	94,91%
Direito (Noturno)	415	464	2.244	2.439	2.130	2.285	94,92%	93,69%
Direito (B - Noturno)	415	464	2.244	2.439	2.130	2.285	94,92%	93,69%
TOTAL FD	738	825	4.218	4.541	4.017	4.280	95,23%	94,25%
FACULDADE DE ECONOMIA, ADMINISTRAÇÃO, CONTABILIDADE E CIÊNCIA DA INFORMAÇÃO E DOCUMENTAÇÃO (FACE)								
Administração (Diurno)	531	528	4.237	2.597	2.138	1.891	50,46%	72,81%
Administração (B - Diurno)	496	508	4.237	2.375	2.138	1.700	50,46%	71,58%
Administração Pública (B - Diurno)	35	20	-	222	-	191	0,00%	86,04%
Administração (Noturno)	440	455	2.092	2.071	1.735	1.709	82,93%	82,52%
Administração (B - Noturno)	440	455	2.092	2.071	1.735	1.709	82,93%	82,52%
Administração Pública a Distância (Diurno)	-	276	-	222	-	191	0,00%	86,04%
Administração Pública a Distância (B - Diurno)	-	276	-	222	-	191	0,00%	86,04%
Administração a Distância (Diurno)	878	833	4.237	2.375	2.138	1.700	50,46%	71,58%
Administração a Distância (B - Diurno)	878	833	4.237	2.375	2.138	1.700	50,46%	71,58%
Ciências Contábeis (Diurno)	363	378	2.034	2.020	1.770	1.739	87,02%	86,09%
Ciências Contábeis (B - Diurno)	363	378	2.034	2.020	1.770	1.739	87,02%	86,09%
Ciências Contábeis (Noturno)	409	469	1.974	2.165	1.579	1.758	79,99%	81,20%
Ciências Contábeis (B - Noturno)	409	469	1.974	2.165	1.579	1.758	79,99%	81,20%
Ciências Econômicas (Diurno)	414	435	1.896	1.985	1.576	1.600	83,12%	80,60%
Ciências Econômicas (B - Diurno)	414	435	1.896	1.985	1.576	1.600	83,12%	80,60%
TOTAL FACE	3.035	3.374	16.470	13.435	10.936	10.588	66,40%	78,81%
FACULDADE DE EDUCAÇÃO - FE								
Pedagogia (Diurno)	625	626	3.103	3.128	2.837	2.745	91,43%	87,76%
Orientação Educacional p/ Exercício nas Escolas de 1º e 2º Graus (LP - Diurno)	1	1	4	5	4	5	100,00%	100,00%
Pedagogia (LP - Diurno)	624	625	3.099	3.123	2.833	2.740	91,42%	87,74%
Pedagogia (Noturno)	338	347	1.555	1.595	1.329	1.365	85,47%	85,58%
Pedagogia (LP - Noturno)	338	347	1.555	1.595	1.329	1.365	85,47%	85,58%

Tabela 2.10: Alunos Regulares Ativos, Matrículas e Aprovados em Disciplinas, nos Cursos de Graduação, por Unidade Acadêmica, Curso e Habilitação, 2010

Unidade Acadêmica / Curso / Habilitação	Alunos Ativos		Matrículas em Disciplinas		Aprovados em Disciplinas		% Aprovados / Disciplinas	
	1º Sem	2º Sem	1º Sem	2º Sem	1º Sem	2º Sem	1º Sem	2º Sem
Pedagogia a Distância (Diurno)	320	311	1.174	1.030	922	850	78,53%	82,52%
Pedagogia a Distância (LP - Diurno)	320	311	1.174	1.030	922	850	78,53%	82,52%
Pedagogia p/ Prof. Início Escol. a Distância (Diurno)	837	836	593	601	589	597	99,33%	99,33%
Pedagogia p/ Professores em Início de Escolarização a Distância (LP - Diurno)	837	836	593	601	589	597	99,33%	99,33%
TOTAL FE	2.120	2.120	6.425	6.354	5.677	5.557	88,36%	87,46%
FACULDADE DE EDUCAÇÃO FÍSICA (FEF)								
Educação Física (Diurno)	383	386	1.693	1.766	1.519	1.504	89,72%	85,16%
Educação Física (LP - Diurno)	383	386	1.693	1.766	1.519	1.504	89,72%	85,16%
Educação Física a Distância (Diurno)	547	500	3.105	2.814	2.161	1.981	69,60%	70,40%
Educação Física a Distância (LP - Diurno)	547	500	3.105	2.814	2.161	1.981	69,60%	70,40%
TOTAL FEF	930	886	4.798	4.580	3.680	3.485	76,70%	76,09%
FACULDADE DE MEDICINA (FMD)								
Medicina (Diurno)	472	477	2.215	2.220	2.171	2.158	98,01%	97,21%
Medicina (B - Diurno)	472	477	2.215	2.220	2.171	2.158	98,01%	97,21%
TOTAL FMD	472	477	2.215	2.220	2.171	2.158	98,01%	97,21%
UnB-FACULDADE DE PLANALTINA (FUP)								
Ciências Naturais (Diurno)	209	198	1.130	1.007	917	808	81,15%	80,24%
Ciências Naturais (LP - Diurno)	209	198	1.130	1.007	917	808	81,15%	80,24%
Ciências Naturais (Noturno)	108	121	573	543	402	336	70,16%	61,88%
Ciências Naturais (LP - Noturno)	108	121	573	543	402	336	70,16%	61,88%
Educação do Campo (Diurno)	147	201	1.306	1.702	1.245	1.602	95,33%	94,12%
Educação do Campo - Ciências da Natureza e Matemática (LP - Diurno)	-	41	-	472	-	427	0,00%	90,47%
Educação do Campo - Linguagens (LP - Diurno)	147	160	1.306	1.230	1.245	1.175	95,33%	95,53%
Gestão Ambiental (Noturno)	148	164	636	994	573	852	90,09%	85,71%
Gestão Ambiental (B - Noturno)	148	164	636	994	573	852	90,09%	85,71%
Gestão do Agronegócio (Diurno)	273	263	1.441	1.285	1.272	1.047	88,27%	81,48%
Gestão do Agronegócio (B - Diurno)	273	263	1.441	1.285	1.272	1.047	88,27%	81,48%
TOTAL FUP	885	947	5.086	5.531	4.409	4.645	86,69%	83,98%
FACULDADE DE TECNOLOGIA (FT)								
Engenharia Ambiental (Diurno)	39	78	257	501	213	367	82,88%	73,25%
Engenharia Ambiental (B - Diurno)	39	78	257	501	213	367	82,88%	73,25%
Engenharia Civil (Diurno)	409	419	2.619	2.736	2.400	2.431	91,64%	88,85%

Continua

Tabela 2.10: Alunos Regulares Ativos, Matrículas e Aprovados em Disciplinas, nos Cursos de Graduação, por Unidade Acadêmica, Curso e Habilitação, 2010

Unidade Acadêmica / Curso / Habilitação	Alunos Ativos		Matrículas em Disciplinas		Aprovados em Disciplinas		% Aprovados / Disciplinas	
	1º Sem	2º Sem	1º Sem	2º Sem	1º Sem	2º Sem	1º Sem	2º Sem
Engenharia Civil (B - Diurno)	409	419	2.619	2.736	2.400	2.431	91,64%	88,85%
Engenharia de Produção (Noturno)	89	139	451	761	368	574	81,60%	75,43%
Engenharia de Produção (B - Noturno)	89	139	451	761	368	574	81,60%	75,43%
Engenharia de Redes de Comunicação (Diurno)	275	289	1.412	1.482	1.152	1.151	81,59%	77,67%
Engenharia de Redes de Comunicação (B - Diurno)	275	289	1.412	1.482	1.152	1.151	81,59%	77,67%
Engenharia Elétrica (Diurno)	383	372	2.094	2.066	1.831	1.767	87,44%	85,53%
Engenharia Elétrica (B - Diurno)	383	372	2.094	2.066	1.831	1.767	87,44%	85,53%
Engenharia Florestal (Diurno)	410	409	2.250	2.258	2.034	1.888	90,40%	83,61%
Engenharia Florestal (B - Diurno)	410	409	2.250	2.258	2.034	1.888	90,40%	83,61%
Engenharia Mecânica (Diurno)	390	399	2.308	2.317	1.906	1.865	82,58%	80,49%
Engenharia Mecânica (B - Diurno)	390	399	2.308	2.317	1.906	1.865	82,58%	80,49%
Engenharia Mecatrônica (Diurno)	254	271	1.473	1.472	1.221	1.229	82,89%	83,49%
Engenharia de Controle e Automação (B - Diurno)	254	271	1.473	1.472	1.221	1.229	82,89%	83,49%
TOTAL FT	2.249	2.376	12.864	13.593	11.125	11.272	86,48%	82,93%
UnB-FACULDADE DO GAMA (FGA)								
Engenharia (Diurno)	871	724	4.263	3.866	2.984	2.173	70,00%	56,21%
Engenharia (B - Diurno)	871	724	4.263	3.866	2.984	2.173	70,00%	56,21%
Engenharia Automotiva (B - Diurno)	-	73	-	359	-	211	0,00%	58,77%
Engenharia de Energia (B - Diurno)	1	102	-	545	-	393	0,00%	72,11%
Engenharia de Software (B - Diurno)	-	74	-	401	-	282	0,00%	70,32%
Engenharia Eletrônica (B - Diurno)	-	98	-	511	-	313	0,00%	61,25%
TOTAL FGA	872	1.071	4.263	5.682	2.984	3.372	70,00%	59,35%
INSTITUTO DE ARTES (IdA)								
Artes Cênicas (Diurno)	158	186	676	722	599	602	88,61%	83,38%
Artes Cênicas (LP - Diurno)	42	56	173	229	157	191	90,75%	83,41%
Interpretação Teatral (B - Diurno)	116	130	503	493	442	411	87,87%	83,37%
Artes Cênicas (Noturno)	18	17	-	-	-	-	0,00%	0,00%
Artes Cênicas (LP - Noturno)	18	17	-	-	-	-	0,00%	0,00%
Artes Plásticas (Diurno)	354	349	1.049	1.000	936	843	89,23%	84,30%
Artes Plásticas (B - Diurno)	227	223	707	670	625	554	88,40%	82,69%
Artes Plásticas (LP - Diurno)	127	126	342	330	311	289	90,94%	87,58%
Artes Plásticas (Noturno)	68	82	219	261	191	238	87,21%	91,19%

Continua

Tabela 2.10: Alunos Regulares Ativos, Matrículas e Aprovados em Disciplinas, nos Cursos de Graduação, por Unidade Acadêmica, Curso e Habilitação, 2010

Unidade Acadêmica / Curso / Habilitação	Alunos Ativos		Matrículas em Disciplinas		Aprovados em Disciplinas		% Aprovados / Disciplinas	
	1º Sem	2º Sem	1º Sem	2º Sem	1º Sem	2º Sem	1º Sem	2º Sem
Artes Plásticas (LP - Noturno)	68	82	219	261	191	238	87,21%	91,19%
Artes Visuais a Distância (Diurno)	510	499	1.523	1.107	1.156	966	75,90%	87,26%
Artes Visuais a Distância (LP - Diurno)	510	499	1.523	1.107	1.156	966	75,90%	87,26%
Desenho Industrial (Diurno)	226	233	827	906	769	834	92,99%	92,05%
Programação Visual (B - Diurno)	133	139	474	519	433	464	91,35%	89,40%
Projeto do Produto (B - Diurno)	93	94	353	387	336	370	95,18%	95,61%
Educação Artística (Diurno)	147	137	627	575	556	505	88,68%	87,83%
Artes Cênicas (LP - Diurno)	38	30	100	71	85	54	85,00%	76,06%
Música (LP - Diurno)	109	107	527	504	471	451	89,37%	89,48%
Educação Artística (Noturno)	26	20	83	48	57	34	68,67%	70,83%
Artes Cênicas (LP - Noturno)	26	20	83	48	57	34	68,67%	70,83%
Música (Diurno)	101	109	453	446	399	371	88,08%	83,18%
Canto (B - Diurno)	8	10	40	40	27	32	67,50%	80,00%
Clarinetas (B - Diurno)	1	3	4	8	3	2	75,00%	25,00%
Composição (B - Diurno)	15	17	70	71	64	62	91,43%	87,32%
Contrabaixo (B - Diurno)	3	5	9	20	9	15	100,00%	75,00%
Fagote (B - Diurno)	1	2	5	10	5	9	100,00%	90,00%
Flauta (B - Diurno)	3	3	12	15	10	12	83,33%	80,00%
Oboé (B - Diurno)	2	1	7	5	7	5	100,00%	100,00%
Piano (B - Diurno)	11	10	41	30	39	28	95,12%	93,33%
Regência (B - Diurno)	13	13	49	43	46	38	93,88%	88,37%
Saxofone (B - Diurno)	9	11	51	60	44	49	86,27%	81,67%
Trombone (B - Diurno)	1	3	5	15	5	9	100,00%	60,00%
Trompa (B - Diurno)	2	2	11	9	11	9	100,00%	100,00%
Viola (B - Diurno)	1	1	6	2	6	2	100,00%	100,00%
Violão (B - Diurno)	16	14	72	66	62	56	86,11%	84,85%
Violino (B - Diurno)	11	9	55	39	46	31	83,64%	79,49%
Violoncelo (B - Diurno)	4	5	16	13	15	12	93,75%	92,31%
Música (Noturno)	30	55	171	333	157	301	91,81%	90,39%
Música (LP - Noturno)	30	55	171	333	157	301	91,81%	90,39%
Música a Distância (Diurno)	202	152	930	780	646	525	69,46%	67,31%
Música a Distância (LP - Diurno)	202	152	930	780	646	525	69,46%	67,31%

Continua

Tabela 2.10: Alunos Regulares Ativos, Matrículas e Aprovados em Disciplinas, nos Cursos de Graduação, por Unidade Acadêmica, Curso e Habilitação, 2010

Unidade Acadêmica / Curso / Habilitação	Alunos Ativos		Matrículas em Disciplinas		Aprovados em Disciplinas		% Aprovados / Disciplinas	
	1º Sem	2º Sem	1º Sem	2º Sem	1º Sem	2º Sem	1º Sem	2º Sem
Teatro a Distância (Diurno)	252	234	1.146	1.036	657	635	57,33%	61,29%
Teatro a Distância (LP - Diurno)	252	234	1.146	1.036	657	635	57,33%	61,29%
TOTAL IdA	2.092	2.073	7.704	7.214	6.123	5.854	79,48%	81,15%
INSTITUTO DE CIÊNCIA POLÍTICA (IPOL)								
Ciência Política (Diurno)	375	381	1.804	1.775	1.592	1.459	88,25%	82,20%
Ciência Política (B - Diurno)	375	381	1.804	1.775	1.592	1.459	88,25%	82,20%
TOTAL IPOL	375	381	1.804	1.775	1.592	1.459	88,25%	82,20%
INSTITUTO DE CIÊNCIAS BIOLÓGICAS (IB)								
Ciências Biológicas (Diurno)	359	358	1.505	1.550	1.362	1.364	90,50%	88,00%
Ciências Biológicas (LP - Diurno)	76	72	175	148	158	129	90,29%	87,16%
Ciências Biológicas (B - Diurno)	283	286	1.330	1.402	1.204	1.235	90,53%	88,09%
Ciências Biológicas (Noturno)	280	281	1.330	1.362	1.119	1.125	84,14%	82,60%
Ciências Biológicas (LP - Noturno)	280	281	1.330	1.362	1.119	1.125	84,14%	82,60%
Ciências Biológicas a Distância (Diurno)	327	325	-	-	-	-	0,00%	0,00%
Ciências Biológicas a Distância (LP - Diurno)	327	325	-	-	-	-	0,00%	0,00%
Ciências Biológicas a Distância (Diurno)	54	31	151	156	98	146	64,90%	93,59%
Ciências Biológicas a Distância (LP - Diurno)	54	31	151	156	98	146	64,90%	93,59%
TOTAL IB	1.020	995	2.986	3.068	2.579	2.635	86,37%	85,89%
INSTITUTO DE CIÊNCIAS EXATAS (IE)								
Ciência da Computação (Diurno)	303	326	1.590	1.601	1.305	1.188	82,08%	74,20%
Ciência da Computação (B - Diurno)	303	326	1.590	1.601	1.305	1.188	82,08%	74,20%
Computação (Noturno)	253	264	929	998	677	686	72,87%	68,74%
Computação (LP - Noturno)	253	264	929	998	677	686	72,87%	68,74%
Estatística (Diurno)	209	219	937	1.002	737	719	78,66%	71,76%
Estatística (B - Diurno)	209	219	937	1.002	737	719	78,66%	71,76%
Matemática (Diurno)	222	205	823	791	594	509	72,17%	64,35%
Matemática (LP - Diurno)	95	95	363	391	264	277	72,73%	70,84%
Matemática (B - Diurno)	127	110	460	400	330	232	71,74%	58,00%
Matemática (Noturno)	155	159	532	552	369	350	69,36%	63,41%
Matemática (LP - Noturno)	155	159	532	552	369	350	69,36%	63,41%
TOTAL IE	1.142	1.173	4.811	4.944	3.682	3.452	76,53%	69,82%

Continua

Tabela 2.10: Alunos Regulares Ativos, Matrículas e Aprovados em Disciplinas, nos Cursos de Graduação, por Unidade Acadêmica, Curso e Habilitação, 2010

Unidade Acadêmica / Curso / Habilitação	Alunos Ativos		Matrículas em Disciplinas		Aprovados em Disciplinas		% Aprovados / Disciplinas	
	1º Sem	2º Sem	1º Sem	2º Sem	1º Sem	2º Sem	1º Sem	2º Sem
INSTITUTO DE CIÊNCIAS HUMANAS (IH)								
Filosofia (Diurno)	228	244	661	689	517	478	78,21%	69,38%
Filosofia (B - Diurno)	64	65	122	119	93	75	76,23%	63,03%
Filosofia (LP - Diurno)	164	179	539	570	424	403	78,66%	70,70%
Filosofia (Noturno)	-	39	-	88	-	66	0,00%	75,00%
Filosofia (LP - Noturno)	-	39	-	88	-	66	0,00%	75,00%
Geografia (Diurno)	346	358	1.095	1.085	906	809	82,74%	74,56%
Geografia (B - Diurno)	244	261	945	973	782	732	82,75%	75,23%
Geografia (LP - Diurno)	102	97	150	112	124	77	82,67%	68,75%
Geografia a Distância (Diurno)	175	130	967	616	468	391	48,40%	63,47%
Geografia a Distância (LP - Diurno)	175	130	967	616	468	391	48,40%	63,47%
História (Diurno)	312	328	1.105	1.135	942	950	85,25%	83,70%
História (B - Diurno)	239	253	999	1.042	855	875	85,59%	83,97%
História (LP - Diurno)	73	75	106	93	87	75	82,08%	80,65%
História (Noturno)	76	107	325	469	226	313	69,54%	66,74%
História (LP - Noturno)	76	107	325	469	226	313	69,54%	66,74%
Serviço Social (Diurno)	257	276	1.316	1.317	1.216	1.152	92,40%	87,47%
Serviço Social (B - Diurno)	257	276	1.316	1.317	1.216	1.152	92,40%	87,47%
Serviço Social (Noturno)	40	79	170	374	155	305	91,18%	81,55%
Serviço Social (B - Noturno)	40	79	170	374	155	305	91,18%	81,55%
TOTAL IH	1.434	1.561	5.639	5.773	4.430	4.464	78,56%	77,33%
INSTITUTO DE CIÊNCIAS SOCIAIS (ICS)								
Ciências Sociais (Diurno)	601	630	2.039	2.176	1.700	1.710	83,37%	78,58%
Antropologia (B - Diurno)	124	116	409	382	344	314	84,11%	82,20%
Ciências Sociais (B - Diurno)	294	343	1.122	1.336	914	1.007	81,46%	75,37%
Ciências Sociais (LP - Diurno)	82	70	158	145	138	128	87,34%	88,28%
Sociologia (B - Diurno)	101	101	350	313	304	261	86,86%	83,39%
TOTAL ICS	601	630	2.039	2.176	1.700	1.710	83,37%	78,58%
INSTITUTO DE FÍSICA (IF)								
Física (Diurno)	190	217	727	767	544	512	74,83%	66,75%
Física (B - Diurno)	137	158	542	597	410	400	75,65%	67,00%
Física (LP - Diurno)	28	35	84	81	63	59	75,00%	72,84%

Continua

Tabela 2.10: Alunos Regulares Ativos, Matrículas e Aprovados em Disciplinas, nos Cursos de Graduação, por Unidade Acadêmica, Curso e Habilitação, 2010

Unidade Acadêmica / Curso / Habilitação	Alunos Ativos		Matrículas em Disciplinas		Aprovados em Disciplinas		% Aprovados / Disciplinas	
	1º Sem	2º Sem	1º Sem	2º Sem	1º Sem	2º Sem	1º Sem	2º Sem
Física Computacional (B - Diurno)	25	24	101	89	71	53	70,30%	59,55%
Física (Noturno)	173	168	616	601	430	357	69,81%	59,40%
Física (LP - Noturno)	173	168	616	601	430	357	69,81%	59,40%
TOTAL IF	363	385	1.343	1.368	974	869	72,52%	63,52%
INSTITUTO DE GEOCIÊNCIAS (IG)								
Ciências Ambientais (Noturno)	77	112	312	501	237	301	75,96%	60,08%
Ciências Ambientais (B - Noturno)	77	112	312	501	237	301	75,96%	60,08%
Geofísica (Diurno)	58	83	343	457	252	325	73,47%	71,12%
Geofísica (B - Diurno)	58	83	343	457	252	325	73,47%	71,12%
Geologia (Diurno)	244	258	1.314	1.378	1.161	1.154	88,36%	83,74%
Geologia (B - Diurno)	244	258	1.314	1.378	1.161	1.154	88,36%	83,74%
TOTAL IG	379	453	1.969	2.336	1.650	1.780	83,80%	76,20%
INSTITUTO DE LETRAS (IL)								
Letras (Diurno)	857	885	3.248	3.297	2.696	2.690	83,00%	81,59%
Português do Brasil como Segunda Língua (LP - Diurno)	173	180	716	745	571	606	79,75%	81,34%
Língua Francesa e Respectiva Literatura (B - Diurno)	69	79	281	306	219	231	77,94%	75,49%
Língua Francesa e Respectiva Literatura (LP - Diurno)	83	81	293	279	249	228	84,98%	81,72%
Língua Inglesa e Respectiva Literatura (B - Diurno)	70	78	292	319	234	249	80,14%	78,06%
Língua Inglesa e Respectiva Literatura (LP - Diurno)	110	99	405	380	329	326	81,23%	85,79%
Língua Portuguesa e Respectiva Literatura (B - Diurno)	178	191	600	631	496	518	82,67%	82,09%
Língua Portuguesa e Respectiva Literatura (LP - Diurno)	174	177	661	637	598	532	90,47%	83,52%
Letras (Noturno)	345	363	1.244	1.360	1.006	1.115	80,87%	81,99%
Língua Portuguesa e Respectiva Literatura (LP - Noturno)	345	363	1.244	1.360	1.006	1.115	80,87%	81,99%
Letras Espanhol (Noturno)	225	228	878	883	745	715	84,85%	80,97%
Língua Espanhola e Literatura Espanhola Hispano-Americana (LP - Noturno)	225	228	878	883	745	715	84,85%	80,97%
Letras Japonês (Noturno)	150	155	509	489	394	385	77,41%	78,73%
Língua e Literatura Japonesa (LP - Noturno)	150	155	509	489	394	385	77,41%	78,73%
Letras Língua Estrangeira Aplicada (Diurno)	17	47	71	216	63	146	88,73%	67,59%
Língua Estrangeira Aplicada (B - Diurno)	17	47	71	216	63	146	88,73%	67,59%
Letras Tradução (Diurno)	231	237	896	913	777	787	86,72%	86,20%
Francês (B - Diurno)	103	101	360	346	312	286	86,67%	82,66%
Inglês (B - Diurno)	128	136	536	567	465	501	86,75%	88,36%

Continua

Tabela 2.10: Alunos Regulares Ativos, Matrículas e Aprovados em Disciplinas, nos Cursos de Graduação, por Unidade Acadêmica, Curso e Habilitação, 2010

Unidade Acadêmica / Curso / Habilitação	Alunos Ativos		Matrículas em Disciplinas		Aprovados em Disciplinas		% Aprovados / Disciplinas	
	1º Sem	2º Sem	1º Sem	2º Sem	1º Sem	2º Sem	1º Sem	2º Sem
Letras a Distância (Diurno)	321	320	1.784	1.494	875	966	49,05%	64,66%
Letras - Português da Universidade a Distância (LP - Diurno)	321	320	1.784	1.494	875	966	49,05%	64,66%
Letras Tradução Espanhol (Noturno)	54	79	186	309	152	247	81,72%	79,94%
Tradução Espanhol (B - Noturno)	54	79	186	309	152	247	81,72%	79,94%
TOTAL IL	2.200	2.314	8.816	8.961	6.708	7.051	76,09%	78,69%
INSTITUTO DE PSICOLOGIA (IP)								
Psicologia (Diurno)	488	507	1.911	1.991	1.840	1.879	96,28%	94,37%
Psicologia (B - Diurno)	43	40	16	14	16	11	100,00%	78,57%
Psicologia (LP - Diurno)	31	26	40	24	36	22	90,00%	91,67%
Psicologia-Psicólogo (B - Diurno)	414	441	1.855	1.953	1.788	1.846	96,39%	94,52%
TOTAL IP	488	507	1.911	1.991	1.840	1.879	96,28%	94,37%
INSTITUTO DE QUÍMICA (IQ)								
Química (Diurno)	245	239	1.203	1.105	1.042	896	86,62%	81,09%
Química (B - Diurno)	245	239	1.203	1.105	1.042	896	86,62%	81,09%
Química (Noturno)	287	284	1.187	1.165	939	848	79,11%	72,79%
Química (LP - Noturno)	287	284	1.187	1.165	939	848	79,11%	72,79%
Química Tecnológica (Diurno)	31	74	153	312	138	196	90,20%	62,82%
Química Tecnológica (B - Diurno)	31	74	153	312	138	196	90,20%	62,82%
TOTAL IQ	563	597	2.543	2.582	2.119	1.940	83,33%	75,14%
INSTITUTO DE RELAÇÕES INTERNACIONAIS (IREL)								
Relações Internacionais (Diurno)	357	361	1.797	1.854	1.683	1.721	93,66%	92,83%
Relações Internacionais (B - Diurno)	357	361	1.797	1.854	1.683	1.721	93,66%	92,83%
TOTAL IREL	357	361	1.797	1.854	1.683	1.721	93,66%	92,83%
TOTAL GERAL	26.930	28.710	124.419	127.083	102.355	103.725	82,27%	81,62%

Fonte: Sistema de Informações Acadêmicas de Graduação (SIGRA), extrator de dados SPL, 14/3/2011.

Legenda:

B – Bacharelado;

LP – Licenciatura Plena.

Tabela 2.11: Movimentação de Alunos nos Cursos de Graduação, por Unidade Acadêmica, Curso e Habilitação, 2010

Unidade Acadêmica, Curso e Habilitação	Alunos Regulares Registrados		ALUNOS / DESLIGAMENTO											
			Transferência		Abandono		S. Rendimento		Jubilamento		Outros ⁽¹⁾		Total da Movimentação	
	1º Sem	2º Sem	1º Sem	2º Sem	1º Sem	2º Sem	1º Sem	2º Sem	1º Sem	2º Sem	1º Sem	2º Sem	1º Sem	2º Sem
CENTRO DE EXCELÊNCIA EM TURISMO (CET)														
Turismo (Diurno)	-	40	-	-	-	-	-	-	-	-	-	-	-	-
Turismo (B - Diurno)	-	40	-	-	-	-	-	-	-	-	-	-	-	-
TOTAL CET	-	40	-	-	-	-	-	-	-	-	-	-	-	-
DECANATO DE ENSINO DE GRADUAÇÃO (DEG)														
Engenharia de Computação (Diurno)	77	114	-	1	1	1	-	3	-	-	-	1	1	6
Engenharia de Computação (B - Diurno)	77	114	-	1	1	1	-	3	-	-	-	1	1	6
Gestão de Políticas Públicas (Noturno)	98	144	-	-	3	12	-	7	-	-	-	-	3	19
Gestão de Políticas Públicas (B - Noturno)	98	144	-	-	3	12	-	7	-	-	-	-	3	19
Museologia (Diurno)	61	87	-	-	4	3	-	1	-	-	-	-	4	4
Museologia (B - Diurno)	61	87	-	-	4	3	-	1	-	-	-	-	4	4
TOTAL DEG	236	345	-	1	8	16	-	11	-	-	-	1	8	29
FACULDADE DE AGRONOMIA E MEDICINA VETERINÁRIA (FAV)														
Agronomia (Diurno)	405	435	-	3	7	21	7	4	-	-	-	1	14	29
Agronomia (B - Diurno)	405	435	-	3	7	21	7	4	-	-	-	1	14	29
Gestão do Agronegócio (Noturno)	-	25	-	-	-	-	-	-	-	-	1	-	1	-
Gestão do Agronegócio (B - Noturno)	-	25	-	-	-	-	-	-	-	-	1	-	1	-
Medicina Veterinária (Diurno)	307	321	1	-	3	9	2	1	-	-	-	-	6	10
Medicina Veterinária (B - Diurno)	307	321	1	-	3	9	2	1	-	-	-	-	6	10
TOTAL FAV	712	781	1	3	10	30	9	5	-	-	1	1	21	39
FACULDADE DE ARQUITETURA E URBANISMO (FAU)														
Arquitetura e Urbanismo (Diurno)	425	435	1	-	2	6	4	9	-	-	-	2	7	17
Arquitetura e Urbanismo (B - Diurno)	425	435	1	-	2	6	4	9	-	-	-	2	7	17
Arquitetura e Urbanismo (Noturno)	30	59	-	-	-	1	-	-	-	-	-	-	-	1
Arquitetura e Urbanismo (B - Noturno)	30	59	-	-	-	1	-	-	-	-	-	-	-	1
TOTAL FAU	455	494	1	-	2	7	4	9	-	-	-	2	7	18
FACULDADE DE CIÊNCIA DA INFORMAÇÃO (FCI)														
Arquivologia (Noturno)	335	330	-	1	1	18	3	5	-	-	-	-	4	24
Arquivologia (B - Noturno)	335	330	-	1	1	18	3	5	-	-	-	-	4	24
Biblioteconomia (Diurno)	356	330	1	-	5	6	2	8	-	-	1	1	9	15
Biblioteconomia (B - Diurno)	356	330	1	-	5	6	2	8	-	-	1	1	9	15
TOTAL FCI	691	660	1	1	6	24	5	13	-	-	1	1	13	39
UnB-FACULDADE DE CEILÂNDIA (FCE)														
Enfermagem (Diurno)	170	212	-	-	3	16	-	-	-	-	-	-	3	16
Enfermagem (B - Diurno)	170	212	-	-	3	16	-	-	-	-	-	-	3	16

Continua

Tabela 2.11: Movimentação de Alunos nos Cursos de Graduação, por Unidade Acadêmica, Curso e Habilitação, 2010

Unidade Acadêmica, Curso e Habilitação	Alunos Regulares Registrados		ALUNOS / DESLIGAMENTO												
			Transferência		Abandono		S. Rendimento		Jubilamento		Outros ⁽¹⁾		Total da Movimentação		
	1º Sem	2º Sem	1º Sem	2º Sem	1º Sem	2º Sem	1º Sem	2º Sem	1º Sem	2º Sem	1º Sem	2º Sem	1º Sem	2º Sem	
Farmácia (Diurno)	172	214	-	-	1	7	1	-	-	-	-	-	-	2	7
Farmácia (B - Diurno)	172	214	-	-	1	7	1	-	-	-	-	-	-	2	7
Fisioterapia (Diurno)	177	218	-	-	3	11	-	-	-	-	-	-	-	3	11
Fisioterapia (B - Diurno)	177	218	-	-	3	11	-	-	-	-	-	-	-	3	11
Gestão de Saúde (Diurno)	214	260	-	-	1	20	3	-	-	-	-	-	-	4	20
Gestão de Saúde (B - Diurno)	214	260	-	-	1	20	3	-	-	-	-	-	-	4	20
Terapia Ocupacional (Diurno)	173	218	-	-	1	9	-	-	-	-	-	-	-	1	9
Terapia Ocupacional (B - Diurno)	173	218	-	-	1	9	-	-	-	-	-	-	-	1	9
TOTAL FCE	906	1.122	-	-	9	63	4	-	-	-	-	-	-	13	63
FACULDADE DE CIÊNCIAS DA SAÚDE (FS)															
Ciências Farmacêuticas (Diurno)	290	304	1	-	5	8	4	2	-	-	-	-	-	10	10
Farmácia Clínica e Industrial (B - Diurno)	290	304	1	-	5	8	4	2	-	-	-	-	-	10	10
Ciências Farmacêuticas (Noturno)	30	59	-	-	1	6	-	-	-	-	-	-	-	1	6
Ciências Farmacêuticas (B - Noturno)	30	59	-	-	1	6	-	-	-	-	-	-	-	1	6
Enfermagem (Diurno)	312	325	-	-	15	39	6	5	-	-	-	-	-	21	44
Enfermagem (B - Diurno)	255	269	-	-	10	18	1	2	-	-	-	-	-	11	20
Enfermagem (LP - Diurno)	57	56	-	-	5	21	5	3	-	-	-	-	-	10	24
Gestão em Saúde Coletiva (Noturno)	37	76	-	-	-	9	-	-	-	-	-	-	-	-	9
Gestão em Saúde Coletiva (B - Noturno)	37	76	-	-	-	9	-	-	-	-	-	-	-	-	9
Nutrição (Diurno)	223	229	1	1	2	5	1	2	-	-	-	-	-	4	8
Nutrição (B - Diurno)	223	229	1	1	2	5	1	2	-	-	-	-	-	4	8
Odontologia (Diurno)	212	217	-	-	6	9	2	4	-	-	-	-	-	8	13
Odontologia (B - Diurno)	212	217	-	-	6	9	2	4	-	-	-	-	-	8	13
TOTAL FS	1.104	1.210	2	1	29	76	13	13	-	-	-	-	-	44	90
FACULDADE DE COMUNICAÇÃO (FAC)															
Comunicação (Noturno)	38	77	-	-	-	-	-	-	-	-	-	-	-	-	-
Comunicação Organizacional (B - Noturno)	38	77	-	-	-	-	-	-	-	-	-	-	-	-	-
Comunicação Social (Diurno)	657	678	1	1	7	20	7	3	-	-	4	2	19	26	
Audiovisual (B - Diurno)	138	138	-	1	-	6	1	1	-	-	-	-	1	8	
Jornalismo (B - Diurno)	302	314	1	-	4	3	5	2	-	-	4	2	14	7	
Publicidade e Propaganda (B - Diurno)	217	226	-	-	3	11	1	-	-	-	-	-	4	11	
TOTAL FAC	695	755	1	1	7	20	7	3	-	-	4	2	19	26	
FACULDADE DE DIREITO (FD)															
Direito (Diurno)	335	377	1	-	2	5	7	1	-	-	-	1	10	7	
Direito (B - Diurno)	335	377	1	-	2	5	7	1	-	-	-	1	10	7	
Direito (Noturno)	427	474	2	1	3	4	2	2	-	-	-	1	7	8	

Continua

Tabela 2.11: Movimentação de Alunos nos Cursos de Graduação, por Unidade Acadêmica, Curso e Habilitação, 2010

Unidade Acadêmica, Curso e Habilitação	Alunos Regulares Registrados		ALUNOS / DESLIGAMENTO											
			Transferência		Abandono		S. Rendimento		Jubilamento		Outros ⁽¹⁾		Total da Movimentação	
	1º Sem	2º Sem	1º Sem	2º Sem	1º Sem	2º Sem	1º Sem	2º Sem	1º Sem	2º Sem	1º Sem	2º Sem	1º Sem	2º Sem
Direito (B - Noturno)	427	474	2	1	3	4	2	2	-	-	-	1	7	8
TOTAL FD	762	851	3	1	5	9	9	3	-	-	-	2	17	15
FACULDADE DE ECONOMIA, ADMINISTRAÇÃO, CONTABILIDADE E CIÊNCIA DA INFORMAÇÃO E DOCUMENTAÇÃO (FACE)														
Administração (Diurno)	562	558	-	1	15	26	10	10	-	-	-	-	25	37
Administração (B - Diurno)	522	535	-	1	7	15	6	7	-	-	-	-	13	23
Administração Pública (B - Diurno)	40	23	-	-	8	11	4	3	-	-	-	-	12	14
Administração (Noturno)	460	471	-	-	4	23	11	13	-	-	-	1	15	37
Administração (B - Noturno)	460	471	-	-	4	23	11	13	-	-	-	1	15	37
Administração Pública a Distância (Diurno)	-	277	-	-	-	2	-	-	-	-	-	-	-	2
Administração Pública a Distância (B - Diurno)	-	277	-	-	-	2	-	-	-	-	-	-	-	2
Administração a Distância (Diurno)	878	833	-	-	15	8	30	214	-	-	-	1	45	223
Administração a Distância (B - Diurno)	878	833	-	-	15	8	30	214	-	-	-	1	45	223
Ciências Contábeis (Diurno)	372	392	-	1	5	12	3	-	-	-	-	1	8	14
Ciências Contábeis (B - Diurno)	372	392	-	1	5	12	3	-	-	-	-	1	8	14
Ciências Contábeis (Noturno)	425	482	-	-	4	23	9	1	-	-	-	-	13	24
Ciências Contábeis (B - Noturno)	425	482	-	-	4	23	9	1	-	-	-	-	13	24
Ciências Econômicas (Diurno)	432	450	1	-	3	18	10	24	-	-	2	-	16	42
Ciências Econômicas (B - Diurno)	432	450	1	-	3	18	10	24	-	-	2	-	16	42
TOTAL FACE	3.129	3.463	1	2	46	112	73	262	-	-	2	3	122	379
FACULDADE DE EDUCAÇÃO (FE)														
Pedagogia (Diurno)	659	651	4	-	11	16	11	3	-	-	1	-	27	19
Orientação Educacional p/ Exercício nas Escolas de 1º e 2º Grau (LP - Diurno)	2	2	-	-	-	-	-	1	-	-	-	-	-	1
Pedagogia (LP - Diurno)	657	649	4	-	11	16	11	2	-	-	1	-	27	18
Pedagogia (Noturno)	370	366	-	1	9	20	14	-	-	-	-	1	23	22
Pedagogia (LP - Noturno)	370	366	-	1	9	20	14	-	-	-	-	1	23	22
Pedagogia a Distância (Diurno)	328	317	-	-	3	40	8	44	-	-	-	-	11	84
Pedagogia a Distância (LP - Diurno)	328	317	-	-	3	40	8	44	-	-	-	-	11	84
Pedagogia p/ Prof. Início Escol. a Distância (Diurno)	837	836	-	-	-	-	-	-	-	-	-	-	-	-
Pedagogia p/ Professores em Início de Escolarização a Distância (LP - Diurno)	837	836	-	-	-	-	-	-	-	-	-	-	-	-
TOTAL FE	2.194	2.170	4	1	23	76	33	47	-	-	1	1	61	125
FACULDADE DE EDUCAÇÃO FÍSICA (FEF)														
Educação Física (Diurno)	399	398	1	1	9	19	5	1	-	-	-	-	15	21
Educação Física (LP - Diurno)	399	398	1	1	9	19	5	1	-	-	-	-	15	21
Educação Física a Distância (Diurno)	552	510	-	-	42	27	7	9	-	-	-	1	49	37

Continua

Tabela 2.11: Movimentação de Alunos nos Cursos de Graduação, por Unidade Acadêmica, Curso e Habilitação, 2010

Unidade Acadêmica, Curso e Habilitação	Alunos Regulares Registrados		ALUNOS / DESLIGAMENTO												
			Transferência		Abandono		S. Rendimento		Jubilamento		Outros ⁽¹⁾		Total da Movimentação		
	1º Sem	2º Sem	1º Sem	2º Sem	1º Sem	2º Sem	1º Sem	2º Sem	1º Sem	2º Sem	1º Sem	2º Sem	1º Sem	2º Sem	
Educação Física a Distância (LP - Diurno)	552	510	-	-	42	27	7	9	-	-	-	-	1	49	37
TOTAL FEF	951	908	1	1	51	46	12	10	-	-	-	-	1	64	58
FACULDADE DE MEDICINA (FMD)															
Medicina (Diurno)	483	485	1	-	3	3	1	2	-	-	-	-	-	5	5
Medicina (B - Diurno)	483	485	1	-	3	3	1	2	-	-	-	-	-	5	5
TOTAL FMD	483	485	1	-	3	3	1	2	-	-	-	-	-	5	5
UnB-FACULDADE DE PLANALTINA (FUP)															
Ciências Naturais (Diurno)	212	203	-	-	4	6	9	-	-	-	-	-	-	13	6
Ciências Naturais (LP - Diurno)	212	203	-	-	4	6	9	-	-	-	-	-	-	13	6
Ciências Naturais (Noturno)	111	124	-	-	1	8	1	-	-	-	-	-	-	2	8
Ciências Naturais (LP - Noturno)	111	124	-	-	1	8	1	-	-	-	-	-	-	2	8
Educação do Campo (Diurno)	148	203	-	-	-	-	-	-	-	-	-	-	-	-	-
Educação do Campo - Ciências da Natureza e Matemática (LP - Diurno)	-	41	-	-	-	-	-	-	-	-	-	-	-	-	-
Educação do Campo - Linguagens (LP - Diurno)	148	162	-	-	-	-	-	-	-	-	-	-	-	-	-
Gestão Ambiental (Noturno)	151	173	-	-	-	9	1	-	-	-	-	-	-	1	9
Gestão Ambiental (B - Noturno)	151	173	-	-	-	9	1	-	-	-	-	-	-	1	9
Gestão do Agronegócio (Diurno)	276	269	-	-	5	12	4	11	-	-	-	-	-	9	23
Gestão do Agronegócio (B - Diurno)	276	269	-	-	5	12	4	11	-	-	-	-	-	9	23
TOTAL FUP	898	972	-	-	10	35	15	11	-	-	-	-	-	25	46
FACULDADE DE TECNOLOGIA (FT)															
Engenharia Ambiental (Diurno)	40	78	-	-	1	1	-	-	-	-	-	-	-	1	1
Engenharia Ambiental (B - Diurno)	40	78	-	-	1	1	-	-	-	-	-	-	-	1	1
Engenharia Civil (Diurno)	421	427	-	1	3	5	4	4	-	-	-	-	-	7	10
Engenharia Civil (B - Diurno)	421	427	-	1	3	5	4	4	-	-	-	-	-	7	10
Engenharia de Produção (Noturno)	92	140	-	-	1	5	-	2	-	-	-	-	-	1	7
Engenharia de Produção (B - Noturno)	92	140	-	-	1	5	-	2	-	-	-	-	-	1	7
Engenharia de Redes de Comunicação (Diurno)	281	293	-	-	4	6	8	6	-	-	-	-	-	12	12
Engenharia de Redes de Comunicação (B - Diurno)	281	293	-	-	4	6	8	6	-	-	-	-	-	12	12
Engenharia Elétrica (Diurno)	397	389	1	-	7	10	6	5	-	-	2	3	16	18	
Engenharia Elétrica (B - Diurno)	397	389	1	-	7	10	6	5	-	-	2	3	16	18	
Engenharia Florestal (Diurno)	426	430	-	-	2	5	4	8	1	-	-	-	-	7	13
Engenharia Florestal (B - Diurno)	426	430	-	-	2	5	4	8	1	-	-	-	-	7	13
Engenharia Mecânica (Diurno)	411	419	-	2	4	10	5	6	-	-	1	4	10	22	
Engenharia Mecânica (B - Diurno)	411	419	-	2	4	10	5	6	-	-	1	4	10	22	
Engenharia Mecatrônica (Diurno)	266	282	-	-	2	9	3	8	-	-	1	2	6	19	

Continua

Tabela 2.11: Movimentação de Alunos nos Cursos de Graduação, por Unidade Acadêmica, Curso e Habilitação, 2010

Unidade Acadêmica, Curso e Habilitação	Alunos Regulares Registrados		ALUNOS / DESLIGAMENTO											
			Transferência		Abandono		S. Rendimento		Jubilamento		Outros ⁽¹⁾		Total da Movimentação	
	1º Sem	2º Sem	1º Sem	2º Sem	1º Sem	2º Sem	1º Sem	2º Sem	1º Sem	2º Sem	1º Sem	2º Sem	1º Sem	2º Sem
Engenharia de Controle e Automação (B - Diurno)	266	282	-	-	2	9	3	8	-	-	1	2	6	19
TOTAL FT	2.334	2.458	1	3	24	51	30	39	1	-	4	9	60	102
UnB-FACULDADE DO GAMA (FGA)														
Engenharia (Diurno)	896	739	-	-	3	45	21	25	-	-	4	3	28	73
Engenharia (B - Diurno)	896	739	-	-	3	45	21	25	-	-	4	3	28	73
Engenharia Automotiva (B - Diurno)	-	76	-	-	-	1	4	3	-	-	-	4	4	8
Engenharia de Energia (B - Diurno)	1	103	-	-	-	-	1	3	-	-	1	4	2	7
Engenharia de Software (B - Diurno)	-	76	-	-	-	-	-	8	-	-	-	-	-	8
Engenharia Eletrônica (B - Diurno)	-	100	-	-	-	1	5	6	-	-	-	5	5	12
TOTAL FGA	897	1.094	-	-	3	47	31	45	-	-	5	16	39	108
INSTITUTO DE ARTES (IdA)														
Artes Cênicas (Diurno)	173	194	-	1	1	8	2	1	-	-	-	-	3	10
Artes Cênicas (LP - Diurno)	47	59	-	1	-	2	-	1	-	-	-	-	-	4
Interpretação Teatral (B - Diurno)	126	135	-	-	1	6	2	-	-	-	-	-	3	6
Artes Cênicas (Noturno)	19	19	-	-	-	1	-	-	-	-	1	-	1	1
Artes Cênicas (LP - Noturno)	19	19	-	-	-	1	-	-	-	-	1	-	1	1
Artes Plásticas (Diurno)	394	372	-	-	13	14	11	6	-	-	5	3	29	23
Artes Plásticas (B - Diurno)	254	240	-	-	9	9	5	3	-	-	-	1	14	13
Artes Plásticas (LP - Diurno)	140	132	-	-	4	5	6	3	-	-	5	2	15	10
Artes Plásticas (Noturno)	77	84	-	-	4	1	-	-	-	-	-	-	4	1
Artes Plásticas (LP - Noturno)	77	84	-	-	4	1	-	-	-	-	-	-	4	1
Artes Visuais a Distância (Diurno)	513	508	-	-	4	25	-	15	-	-	-	-	4	40
Artes Visuais a Distância (LP - Diurno)	513	508	-	-	4	25	-	15	-	-	-	-	4	40
Desenho Industrial (Diurno)	237	243	-	-	1	6	6	1	-	-	-	-	7	7
Programação Visual (B - Diurno)	142	146	-	-	1	3	3	-	-	-	-	-	4	3
Projeto do Produto (B - Diurno)	95	97	-	-	-	3	3	1	-	-	-	-	3	4
Educação Artística (Diurno)	159	144	-	-	1	5	5	-	-	-	1	-	7	5
Artes Cênicas (LP - Diurno)	44	33	-	-	1	4	3	-	-	-	1	-	5	4
Música (LP - Diurno)	115	111	-	-	-	1	2	-	-	-	-	-	2	1
Educação Artística (Noturno)	31	21	-	-	-	2	2	2	-	-	-	-	2	4
Artes Cênicas (LP - Noturno)	31	21	-	-	-	2	2	2	-	-	-	-	2	4
Música (Diurno)	108	114	-	1	2	4	1	2	-	-	-	1	3	8
Canto (B - Diurno)	8	10	-	-	-	1	-	-	-	-	-	-	-	1
Clarinetas (B - Diurno)	3	3	-	1	-	-	-	-	-	-	-	-	-	1
Composição (B - Diurno)	16	19	-	-	1	-	-	-	-	-	-	-	1	-
Contrabaixo (B - Diurno)	3	5	-	-	-	1	-	-	-	-	-	-	-	1

Continua

Tabela 2.11: Movimentação de Alunos nos Cursos de Graduação, por Unidade Acadêmica, Curso e Habilitação, 2010

Unidade Acadêmica, Curso e Habilitação	Alunos Regulares Registrados		ALUNOS / DESLIGAMENTO												
			Transferência		Abandono		S. Rendimento		Jubilamento		Outros ⁽¹⁾		Total da Movimentação		
	1º Sem	2º Sem	1º Sem	2º Sem	1º Sem	2º Sem	1º Sem	2º Sem	1º Sem	2º Sem	1º Sem	2º Sem	1º Sem	2º Sem	
Fagote (B - Diurno)	1	2	-	-	-	-	-	-	-	-	-	-	-	-	-
Flauta (B - Diurno)	3	3	-	-	-	-	-	1	-	-	-	-	-	-	1
Oboé (B - Diurno)	2	1	-	-	-	-	-	-	-	-	-	-	-	-	-
Piano (B - Diurno)	11	10	-	-	1	1	-	-	-	-	-	-	1	1	-
Regência (B - Diurno)	15	13	-	-	-	1	-	-	-	-	-	-	-	-	1
Saxofone (B - Diurno)	9	11	-	-	-	-	-	-	-	-	-	-	-	-	-
Trombone (B - Diurno)	2	3	-	-	-	-	-	-	-	-	-	-	-	-	-
Trompa (B - Diurno)	2	2	-	-	-	-	-	-	-	-	-	1	-	-	1
Viola (B - Diurno)	1	1	-	-	-	-	-	-	-	-	-	-	-	-	-
Violão (B - Diurno)	16	15	-	-	-	-	1	-	-	-	-	-	1	-	-
Violino (B - Diurno)	12	11	-	-	-	-	-	-	-	-	-	-	-	-	-
Violoncelo (B - Diurno)	4	5	-	-	-	-	-	1	-	-	-	-	-	-	1
Música (Noturno)	30	56	-	-	-	3	-	-	-	-	-	-	-	-	3
Música (LP - Noturno)	30	56	-	-	-	3	-	-	-	-	-	-	-	-	3
Música a Distância (Diurno)	210	153	-	-	14	16	43	13	-	-	-	-	57	29	-
Música a Distância (LP - Diurno)	210	153	-	-	14	16	43	13	-	-	-	-	57	29	-
Teatro a Distância (Diurno)	253	239	-	-	14	-	-	-	-	-	-	-	14	-	-
Teatro a Distância (LP - Diurno)	253	239	-	-	14	-	-	-	-	-	-	-	14	-	-
TOTAL IdA	2.204	2.147	-	2	54	85	70	40	-	-	7	4	131	131	-
INSTITUTO DE CIÊNCIA POLÍTICA (IPOL)															
Ciência Política (Diurno)	402	407	-	1	3	16	8	4	-	-	-	-	11	21	-
Ciência Política (B - Diurno)	402	407	-	1	3	16	8	4	-	-	-	-	11	21	-
TOTAL IPOL	402	407	-	1	3	16	8	4	-	-	-	-	11	21	-
INSTITUTO DE CIÊNCIAS BIOLÓGICAS (IB)															
Ciências Biológicas (Diurno)	371	374	-	1	4	18	8	7	-	-	1	-	13	26	-
Ciências Biológicas (LP - Diurno)	79	76	-	-	1	12	4	4	-	-	-	-	5	16	-
Ciências Biológicas (B - Diurno)	292	298	-	1	3	6	4	3	-	-	1	-	8	10	-
Ciências Biológicas (Noturno)	293	296	-	-	4	5	5	14	-	-	1	-	10	19	-
Ciências Biológicas (LP - Noturno)	293	296	-	-	4	5	5	14	-	-	1	-	10	19	-
Ciências Biológicas a Distância (Diurno)	327	325	-	1	1	1	-	-	-	-	-	-	1	2	-
Ciências Biológicas a Distância (LP - Diurno)	327	325	-	1	1	1	-	-	-	-	-	-	1	2	-
Ciências Biológicas a Distância (Diurno)	54	31	-	-	19	-	2	-	-	-	-	-	21	-	-
Ciências Biológicas a Distância (LP - Diurno)	54	31	-	-	19	-	2	-	-	-	-	-	21	-	-
TOTAL IB	1.045	1.026	-	2	28	24	15	21	-	-	2	-	45	47	-
INSTITUTO DE CIÊNCIAS EXATAS (IE)															
Ciência da Computação (Diurno)	323	338	1	2	7	15	3	10	-	-	-	1	11	28	-

Continua

Tabela 2.11: Movimentação de Alunos nos Cursos de Graduação, por Unidade Acadêmica, Curso e Habilitação, 2010

Unidade Acadêmica, Curso e Habilitação	Alunos Regulares Registrados		ALUNOS / DESLIGAMENTO											
			Transferência		Abandono		S. Rendimento		Jubilamento		Outros ⁽¹⁾		Total da Movimentação	
	1º Sem	2º Sem	1º Sem	2º Sem	1º Sem	2º Sem	1º Sem	2º Sem	1º Sem	2º Sem	1º Sem	2º Sem	1º Sem	2º Sem
Ciência da Computação (B - Diurno)	323	338	1	2	7	15	3	10	-	-	-	1	11	28
Computação (Noturno)	270	281	-	1	5	18	12	14	-	-	1	-	18	33
Computação (LP - Noturno)	270	281	-	1	5	18	12	14	-	-	1	-	18	33
Estatística (Diurno)	219	226	-	-	3	5	3	4	-	-	-	1	6	10
Estatística (B - Diurno)	219	226	-	-	3	5	3	4	-	-	-	1	6	10
Matemática (Diurno)	236	224	1	1	10	16	15	11	-	-	-	2	26	30
Matemática (LP - Diurno)	100	98	-	1	6	6	6	3	-	-	-	1	12	11
Matemática (B - Diurno)	136	126	1	-	4	10	9	8	-	-	-	1	14	19
Matemática (Noturno)	169	169	-	-	6	22	15	6	-	-	-	1	21	29
Matemática (LP - Noturno)	169	169	-	-	6	22	15	6	-	-	-	1	21	29
TOTAL IE	1.217	1.238	2	4	31	76	48	45	-	-	1	5	82	130
INSTITUTO DE CIÊNCIAS HUMANAS (IH)														
Filosofia (Diurno)	250	259	-	-	5	17	13	14	-	-	-	-	18	31
Filosofia (B - Diurno)	72	69	-	-	1	5	3	2	-	-	-	-	4	7
Filosofia (LP - Diurno)	178	190	-	-	4	12	10	12	-	-	-	-	14	24
Filosofia (Noturno)	-	40	-	-	-	1	-	-	-	-	-	-	-	1
Filosofia (LP - Noturno)	-	40	-	-	-	1	-	-	-	-	-	-	-	1
Geografia (Diurno)	387	376	2	-	6	24	15	17	-	-	1	1	24	42
Geografia (B - Diurno)	268	271	2	-	5	14	7	10	-	-	1	1	15	25
Geografia (LP - Diurno)	119	105	-	-	1	10	8	7	-	-	-	-	9	17
Geografia a Distância (Diurno)	187	130	-	-	49	23	6	-	-	-	-	-	55	23
Geografia a Distância (LP - Diurno)	187	130	-	-	49	23	6	-	-	-	-	-	55	23
História (Diurno)	354	354	1	-	4	17	7	10	-	-	2	-	14	27
História (B - Diurno)	266	269	1	-	3	13	6	10	-	-	1	-	11	23
História (LP - Diurno)	88	85	-	-	1	4	1	-	-	-	1	-	3	4
História (Noturno)	81	114	-	-	5	12	-	4	-	-	-	-	5	16
História (LP - Noturno)	81	114	-	-	5	12	-	4	-	-	-	-	5	16
Serviço Social (Diurno)	270	285	-	-	-	8	1	6	-	-	-	-	1	14
Serviço Social (B - Diurno)	270	285	-	-	-	8	1	6	-	-	-	-	1	14
Serviço Social (Noturno)	40	79	-	-	-	4	-	-	-	-	-	-	-	4
Serviço Social (B - Noturno)	40	79	-	-	-	4	-	-	-	-	-	-	-	4
TOTAL IH	1.569	1.637	3	-	69	106	42	51	-	-	3	1	117	158
INSTITUTO DE CIÊNCIAS SOCIAIS (ICS)														
Ciências Sociais (Diurno)	647	661	-	-	8	40	30	42	-	-	-	1	38	83
Antropologia (B - Diurno)	131	122	-	-	-	4	8	10	-	-	-	-	8	14
Ciências Sociais (B - Diurno)	316	365	-	-	3	19	14	15	-	-	-	1	17	35

Continua

Tabela 2.11: Movimentação de Alunos nos Cursos de Graduação, por Unidade Acadêmica, Curso e Habilitação, 2010

Unidade Acadêmica, Curso e Habilitação	Alunos Regulares Registrados		ALUNOS / DESLIGAMENTO											
			Transferência		Abandono		S. Rendimento		Jubilamento		Outros ⁽¹⁾		Total da Movimentação	
	1º Sem	2º Sem	1º Sem	2º Sem	1º Sem	2º Sem	1º Sem	2º Sem	1º Sem	2º Sem	1º Sem	2º Sem	1º Sem	2º Sem
Ciências Sociais (LP - Diurno)	88	71	-	-	2	10	4	7	-	-	-	-	6	17
Sociologia (B - Diurno)	112	103	-	-	3	7	4	10	-	-	-	-	7	17
TOTAL ICS	647	661	-	-	8	40	30	42	-	-	-	1	38	83
INSTITUTO DE FÍSICA (IF)														
Física (Diurno)	214	226	-	-	8	21	6	13	-	-	-	3	14	37
Física (B - Diurno)	150	163	-	-	4	16	3	9	-	-	-	2	7	27
Física (LP - Diurno)	36	38	-	-	3	5	1	1	-	-	-	-	4	6
Física Computacional (B - Diurno)	28	25	-	-	1	-	2	3	-	-	-	1	3	4
Física (Noturno)	188	182	-	-	4	11	13	14	-	-	3	6	20	31
Física (LP - Noturno)	188	182	-	-	4	11	13	14	-	-	3	6	20	31
TOTAL IF	402	408	-	-	12	32	19	27	-	-	3	9	34	68
INSTITUTO DE GEOCIÊNCIAS (IG)														
Ciências Ambientais (Noturno)	79	115	-	-	4	8	1	-	-	-	-	-	5	8
Ciências Ambientais (B - Noturno)	79	115	-	-	4	8	1	-	-	-	-	-	5	8
Geofísica (Diurno)	58	86	-	-	-	2	-	-	-	-	-	-	-	2
Geofísica (B - Diurno)	58	86	-	-	-	2	-	-	-	-	-	-	-	2
Geologia (Diurno)	247	260	-	-	1	2	4	1	-	-	1	-	6	3
Geologia (B - Diurno)	247	260	-	-	1	2	4	1	-	-	1	-	6	3
TOTAL IG	384	461	-	-	5	12	5	1	-	-	1	-	11	13
INSTITUTO DE LETRAS (IL)														
Letras (Diurno)	947	946	2	1	31	57	33	45	-	-	2	3	68	106
Português do Brasil como Segunda Língua (LP - Diurno)	184	190	1	-	4	7	5	8	-	-	-	-	10	15
Língua Francesa e Respectiva Literatura (B - Diurno)	74	82	-	-	3	7	2	4	-	-	-	-	5	11
Língua Francesa e Respectiva Literatura (LP - Diurno)	92	88	-	-	3	4	2	6	-	-	2	-	7	10
Língua Inglesa e Respectiva Literatura (B - Diurno)	77	83	-	-	3	6	3	1	-	-	-	1	6	8
Língua Inglesa e Respectiva Literatura (LP - Diurno)	120	111	1	-	5	7	5	6	-	-	-	-	11	13
Língua Portuguesa e Respectiva Literatura (B - Diurno)	206	201	-	-	8	16	11	11	-	-	-	2	19	29
Língua Portuguesa e Respectiva Literatura (LP - Diurno)	194	191	-	1	5	10	5	9	-	-	-	-	10	20
Letras (Noturno)	378	384	-	1	11	23	16	13	-	-	1	-	28	37
Língua Portuguesa e Respectiva Literatura (LP - Noturno)	378	384	-	1	11	23	16	13	-	-	1	-	28	37
Letras Espanhol (Noturno)	246	243	-	-	9	13	8	12	-	-	-	1	17	26
Língua Espanhola e Literatura Espanhola Hispano-Americana (LP - Noturno)	246	243	-	-	9	13	8	12	-	-	-	1	17	26
Letras Japonês (Noturno)	163	169	-	-	3	9	7	15	-	-	-	1	10	25
Língua e Literatura Japonesa (LP - Noturno)	163	169	-	-	3	9	7	15	-	-	-	1	10	25
Letras Língua Estrangeira Aplicada (Diurno)	17	47	-	-	-	2	-	-	-	-	-	-	-	2

Continua

Tabela 2.11: Movimentação de Alunos nos Cursos de Graduação, por Unidade Acadêmica, Curso e Habilitação, 2010

Unidade Acadêmica, Curso e Habilitação	Alunos Regulares Registrados		ALUNOS / DESLIGAMENTO												
			Transferência		Abandono		S. Rendimento		Jubilamento		Outros ⁽¹⁾		Total da Movimentação		
	1º Sem	2º Sem	1º Sem	2º Sem	1º Sem	2º Sem	1º Sem	2º Sem	1º Sem	2º Sem	1º Sem	2º Sem	1º Sem	2º Sem	
Língua Estrangeira Aplicada (B - Diurno)	17	47	-	-	-	2	-	-	-	-	-	-	-	-	2
Letras Tradução (Diurno)	257	263	-	-	8	10	5	13	-	-	1	-	14	23	
Francês (B - Diurno)	111	112	-	-	6	6	3	7	-	-	1	-	10	13	
Inglês (B - Diurno)	146	151	-	-	2	4	2	6	-	-	-	-	4	10	
Letras a Distância (Diurno)	321	320	-	-	1	94	-	14	-	-	-	-	1	108	
Letras - Português da Universidade a Distância (LP - Diurno)	321	320	-	-	1	94	-	14	-	-	-	-	1	108	
Letras Tradução Espanhol (Noturno)	61	85	-	-	1	3	-	5	-	-	-	-	1	8	
Tradução Espanhol (B - Noturno)	61	85	-	-	1	3	-	5	-	-	-	-	1	8	
TOTAL IL	2.390	2.457	2	2	64	211	69	117	-	-	4	5	139	335	
INSTITUTO DE PSICOLOGIA (IP)															
Psicologia (Diurno)	503	522	-	1	6	21	7	4	-	-	-	-	13	26	
Psicologia (B - Diurno)	43	40	-	-	2	1	-	-	-	-	-	-	2	1	
Psicologia (LP - Diurno)	33	31	-	-	2	8	3	-	-	-	-	-	5	8	
Psicologia-Psicólogo (B - Diurno)	427	451	-	1	2	12	4	4	-	-	-	-	6	17	
TOTAL IP	503	522	-	1	6	21	7	4	-	-	-	-	13	26	
INSTITUTO DE QUÍMICA (IQ)															
Química (Diurno)	259	248	1	-	4	15	6	2	-	-	-	1	11	18	
Química (B - Diurno)	259	248	1	-	4	15	6	2	-	-	-	1	11	18	
Química (Noturno)	303	300	-	1	9	24	11	3	-	-	1	3	21	31	
Química (LP - Noturno)	303	300	-	1	9	24	11	3	-	-	1	3	21	31	
Química Tecnológica (Diurno)	33	74	-	-	-	3	-	-	-	-	-	-	-	3	
Química Tecnológica (B - Diurno)	33	74	-	-	-	3	-	-	-	-	-	-	-	3	
TOTAL IQ	595	622	1	1	13	42	17	5	-	-	1	4	32	52	
INSTITUTO DE RELAÇÕES INTERNACIONAIS (IREL)															
Relações Internacionais (Diurno)	367	381	-	1	4	10	6	12	-	-	1	1	11	24	
Relações Internacionais (B - Diurno)	367	381	-	1	4	10	6	12	-	-	1	1	11	24	
TOTAL IREL	367	381	-	1	4	10	6	12	-	-	1	1	11	24	
TOTAL GERAL	28.172	29.775	25	29	533	1.290	582	842	1	-	41	69	1.182	2.230	

Fonte: Sistema de Informações Acadêmicas de Graduação (SIGRA), extrator de dados SPL, 14/3/2011.

Notas:

1) Desligamento por Outros: Falta de Documentação, Força de Convênio, Expulsão Disciplinar, Falecimento, Decisão Judicial, Mudança de Curso, Outros.

Legenda:

B – Bacharelado;

LP – Licenciatura Plena.

Tabela 2.12: Alunos Regulares Registrados nos Cursos da UnB, Portadores de Necessidades Especiais, 2010 (dados do 2º semestre)

Cursos	Área da Necessidade Especial				Total
	Auditiva	Visual	Física	Dislexia e TDAH ⁽²⁾	
Administração	-	-	-	4	4
Antropologia	-	-	-	-	-
Arquitetura	-	-	-	2	2
Arquivologia	-	-	1	-	1
Artes Cênicas	-	-	-	-	-
Artes Plásticas	-	-	1	1	2
Biblioteconomia	-	2	-	-	2
Ciências Biológicas	-	-	-	-	-
Ciência da Computação	-	-	-	1	1
Ciência Política	-	-	-	1	1
Ciências Contábeis	-	-	-	1	1
Ciências Naturais	-	-	-	1	1
Ciências Sociais	-	-	-	2	2
Comunicação	-	-	1	-	1
Desenho Industrial	-	-	-	1	1
Direito	-	-	1	-	1
Estruturas – Pós	-	-	-	-	-
Economia	-	-	-	2	2
Educação Física	-	-	-	-	-
Enfermagem	-	-	-	-	-
Engenharia	-	-	-	2	2
Engenharia Civil	-	-	1	1	2
Engenharia de Redes	-	-	-	-	-
Engenharia Elétrica	-	-	-	2	2
Engenharia Florestal	-	-	-	-	-
Engenharia Mecânica	-	-	-	1	1
Engenharia Mecatrônica	-	1	-	-	1
Estatística	-	-	-	-	-
Farmácia	-	-	-	1	1
Filosofia	-	1	-	-	1
Física	-	-	-	2	2
Geografia	-	-	-	-	-
Gestão Ambiental	-	-	1	-	1
História	-	1	-	-	1
Letras	1	2	3	3	9
Matemática	-	-	-	-	-
Medicina	-	-	-	-	-
Agronegócios – Pós	-	-	1	-	1
Biologia – Pós	-	-	-	-	-
Ciência da Computação – Pós	-	-	-	-	-
Educação – Pós	-	-	-	-	-
Educação Física – Pós	-	-	-	-	-
Veterinária – Pós	-	-	-	-	-
Linguística – Pós	5	1	-	-	6
Pedagogia	-	1	1	3	5
Psicologia	-	-	-	-	-
Química	-	-	-	2	2
Relações Internacionais	-	-	-	-	-
Serviço Social	2	1	1	1	5
Sociologia	-	-	-	-	-
Terapia Ocupacional	-	-	-	1	1
TOTAL	8	10	12	35	65

Fonte: Vice-Reitoria.

Tabela 2.13: Bolsas Concedidas a Alunos de Graduação, por Unidade, 2010

Unidade	Monitoria				Permanência	Extensão	PET (CAPES)	
	1º Sem.		2º Sem.					
	Remunerada	Voluntária	Remunerada	Voluntária				
Área Acadêmica								
FAC	10	68	18	57		7		
FACE	87	251	89	288		6	115	
FAU	68	11	73	60		4		
FAV	44	84	44	67		28		
FCE	23	32	27	96		47		
FCI	18	29	16	28				
FD	21	114	24	215		4	35	
FE	37	76	41	101		20	107	
FEF	39	94	39	117		13		
FGA	7	11	15	23				
FMD	109	142	106	117		24		
FS	118	145	127	128		31		
FT	73	146	74	198		12	107	
FUP	11	22	11	49		14		
IB	57	88	67	106		14	102	
ICS	3	19	12	23		2	113	
IdA	56	37	59	47		32		
IE	78	109	76	143		7	83	
IF	48	60	48	79		4	87	
IG	12	103	7	121		5		
IH	32	68	52	64		10	114	
IL	50	121	56	138		3		
IP	20	39	34	51		35	118	
IPOL	11	26	9	46		8	107	
IQ	27	30	43	40		6	83	
IREL	18	46	15	66			105	
Área Administrativa								
HUB						4		
CAL/GT-RA								
CEAM	5		4			12		
SRH								
BCE								
CEAD								
CEDOC								
CDS						4		
CET								
DAC						2		
DAIA								
DDS								
DEA								
DEG								
DEX	2	2				16		
DPP								
FIDA-CIARA								
INT								
PIJ								
PJU								
PPNE								
PRC(FEsQ)								
PRC(FEsQ)								
TOTAL	1.084	1.973	1.186	2.468		4.120*	374	1.276

Fonte: CADE/DDS/DEX/DPP.

Nota:

* A informação foi apresentada em valores finais.

Tabela 2.14: Alunos Estrangeiros Regulares Registrados nos Cursos de Graduação, por Continente, País e por Unidade Acadêmica, 2010 (dados do 2º semestre)

Continentes	Países	Unidades Acadêmicas																				Total		
		FAC	FACE	FAU	FAV	FD	FE	FEF	FMD	FS	FT	IB	ICS	IdA	IE	IF	IG	IH	IL	IP	IPOL		IQ	IREL
ÁFRICA	Ilhas do Canal																	1						1
	África do Sul																							-
	Angola	4	5	2							1				1		1		1					15
	Cabo Verde	1	12	3									4	1					1		2		5	29
	Camarões									1					1				2					4
	Congo				1						1				1									3
	Costa do Marfim		3								1													4
	Egito																							-
	Gabão	1																						1
	Gana									1				1										2
	Guiné		1																					1
	Guiné-Bissau	1	9	2								1	5		2				5	1	2			28
	Guiné-Equatorial																						1	1
	Líbia									1														1
	Marrocos	1																						1
	Mauritania																						1	1
	Moçambique									2				1							1			4
	Níger																							-
	Nigéria		2							3	5							1					5	16
	Quênia									1														1
São Tomé e Príncipe	1	4									1								1			1	8	
Senegal																			1				4	
Sudão										1												1	2	
Tunísia	1																						1	
Zâmbia																							-	
Zimbabue																				1			1	2
TOTAL DO CONTINENTE: ÁFRICA		10	36	7	1	-	-	-	-	9	9	2	9	3	5	-	1	2	11	2	5	-	18	130
AMÉRICA	Argentina			1	5								1	2				1					10	
	Barbados		1																					1
	Bolívia	1	1													1								3
	Canadá		1																		1			2
	Chile	1	1		2					1									1					6
	Colômbia		1								1				1									3
	Costa Rica		1	1							1												1	4

Continua

Tabela 2.14: Alunos Estrangeiros Regulares Registrados nos Cursos de Graduação, por Continente, País e por Unidade Acadêmica, 2010 (dados do 2º semestre)

Continentes	Países	Unidades Acadêmicas																				Total			
		FAC	FACE	FAU	FAV	FD	FE	FEF	FMD	FS	FT	IB	ICS	IdA	IE	IF	IG	IH	IL	IP	IPOL		IQ	IREL	
AMÉRICA	Cuba	1																						1	
	El Salvador		2																						2
	Equador			1								1							1	1				1	5
	Estados Unidos		2	2			1				1			1	1		1		1	1				1	12
	Guatemala										1														1
	Honduras	2																						1	3
	Jamaica		1																	2					3
	México																								-
	Nicarágua																								-
	Paraguai	1					1								1				1			1	1	1	6
	Peru	1	4	2	1					1	1		1	1					4					1	17
	República Dominicana																1								1
	Suriname														1		1								2
	Trinidad e Tobago			1																					1
	Uruguai			1									1								1				3
	Venezuela	2			1						1													1	5
Guiana Francesa																							1	1	
TOTAL DO CONTINENTE: AMÉRICA		9	15	9	9	-	2	-	-	2	6	1	1	4	6	1	3	-	11	4	-	1	8	92	
ÁSIA	Coréia do Norte																	2						2	
	Coréia do Sul	1																						1	
	Índia																							-	
	Indonésia									1														1	
	Irã						1		1	2														4	
	Israel																							-	
	Japão		1																4					5	
	Vietnã																						1	1	
	República Popular da China																		2			1	1	4	
Rússia																		1					1		
TOTAL DO CONTINENTE: ÁSIA		1	1	-	-	-	-	1	-	1	3	-	-	-	-	-	-	-	9	-	-	1	2	19	
EUROPA	Alemanha									1			1		1									3	
	Alemanha Oriental											1												1	
	Áustria																							-	

Continua



Tabela 2.14: Alunos Estrangeiros Regulares Registrados nos Cursos de Graduação, por Continente, País e por Unidade Acadêmica, 2010 (dados do 2º semestre)

Continentes	Países	Unidades Acadêmicas																				Total				
		FAC	FACE	FAU	FAV	FD	FE	FEF	FMD	FS	FT	IB	ICS	IdA	IE	IF	IG	IH	IL	IP	IPOL		IQ	IREL		
EUROPA	Bélgica			1																				1		
	Bulgária																								-	
	Espanha																				1				1	
	França		1								4								1						6	
	Grécia																								-	
	Inglaterra											1													1	
	Ilhas do Canal																									
	Itália		1	1							1			1												4
	Iugoslávia																									
	Polônia														1									1		2
	Portugal			1			1							1					1					1		5
	Rússia																									1
	Sérvia e Montenegro																									-
	Sérvia																	1								1
	Suécia																									-
	Bielorússia														1											
	Ucrânia																							1		
União Soviética																									-	
TOTAL DO CONTINENTE: EUROPA		-	2	3	-	-	1	-	-	-	6	-	2	3	2	1	-	1	2	-	1	-	3		27	
Oceania	Austrália																			2					2	
TOTAL DO CONTINENTE: OCEANIA		-	-	-	-	-	-	-	-	-	-	-	-	-	-	-	-	-	-	2	-	-	-		2	
TOTAL GERAL		20	54	19	10	-	3	1	-	12	24	3	12	10	13	2	4	3	33	8	6	2	31		270	

Fonte: Sistema de Informações Acadêmicas de Graduação (SIGRA), extrator de dados SPL, 14/3/2011.

Gráfico 2.09: Alunos Estrangeiros Regulares Registrados nos Cursos de Graduação, por Continente, 2010 (dados do 2º semestre)



Gráfico 2.10: Países com Maior Número de Alunos Estrangeiros Regulares Registrados nos Cursos de Graduação, 2010 (dados do 2º semestre)



Gráfico 2.11: Alunos Estrangeiros Regulares Registrados nos Cursos de Graduação, por Unidade Acadêmica, 2010 (dados do 2º semestre)

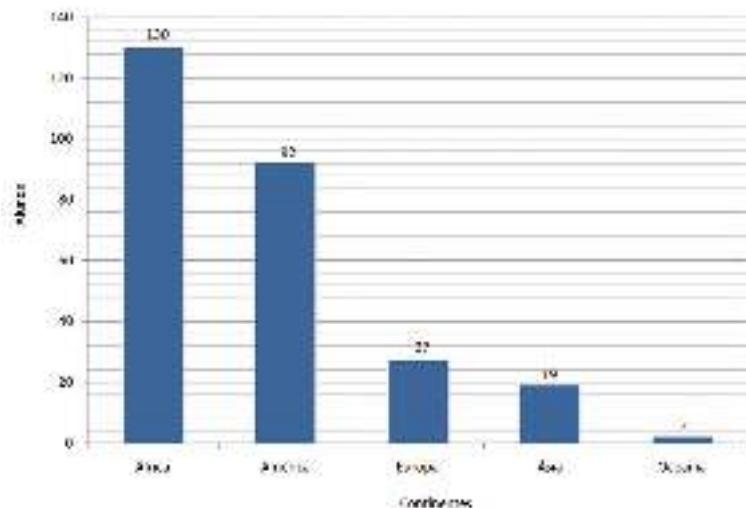

Tabela 2.15: Alunos de Graduação Atendidos no SOU/DAIA para Orientação e/ou Acompanhamento Acadêmico, por Unidade Acadêmica, 2010

Unidade Acadêmica	Alunos Atendidos
FACULDADE DE AGRONOMIA E MEDICINA VETERINÁRIA (FAV)	17
FACULDADE DE ARQUITETURA E URBANISMO (FAU)	15
UnB-FACULDADE DE CEILÂNDIA (FCE)	151
FACULDADE DE CIÊNCIAS DA INFORMAÇÃO (FCI)	8
FACULDADE DE CIÊNCIAS DA SAÚDE (FS)	18
FACULDADE DE COMUNICAÇÃO (FAC)	14
FACULDADE DE DIREITO (FD)	8
FACULDADE DE ECONOMIA, ADMINISTRAÇÃO, CONTABILIDADE E CIÊNCIA DA INFORMAÇÃO E DOCUMENTAÇÃO (FACE)	51
FACULDADE DE EDUCAÇÃO (FE)	26
FACULDADE DE EDUCAÇÃO FÍSICA (FEF)	5
FACULDADE DE MEDICINA (FMD)	4
UnB-FACULDADE DE PLANALTINA (FUP)	12
FACULDADE DE TECNOLOGIA (FT)	33
UnB-FACULDADE DO GAMA (FGA)	77
INSTITUTO DE ARTES (IdA)	28
INSTITUTO DE CIÊNCIA POLÍTICA (IPOL)	9
INSTITUTO DE CIÊNCIAS BIOLÓGICAS (IB)	17
INSTITUTO DE CIÊNCIAS EXATAS (IE)	37
INSTITUTO DE CIÊNCIAS HUMANAS (IH)	26
INSTITUTO DE CIÊNCIAS SOCIAIS (ICS)	18
INSTITUTO DE FÍSICA (IF)	11
INSTITUTO DE GEOCIÊNCIAS (IG)	12
INSTITUTO DE LETRAS (IL)	23
INSTITUTO DE PSICOLOGIA (IP)	9
INSTITUTO DE QUÍMICA (IQ)	32
INSTITUTO DE RELAÇÕES INTERNACIONAIS (IREL)	7
TOTAL	668

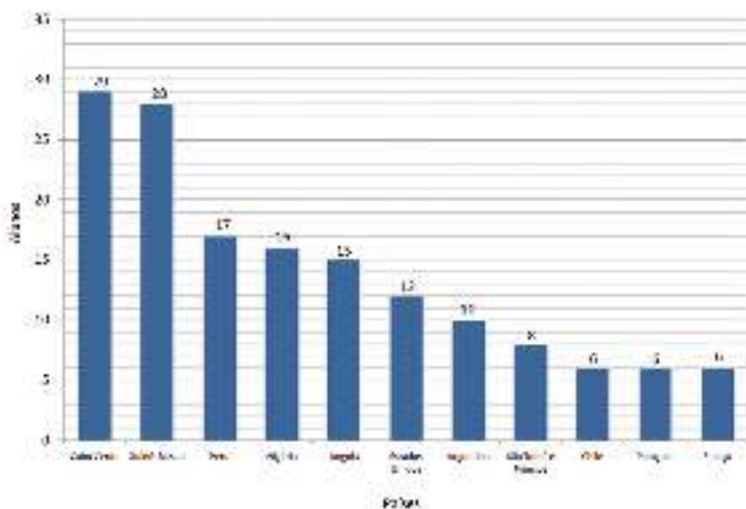
Fonte: Decanato de Ensino de Graduação (DEG)/Diretoria de Acompanhamento e Integração Acadêmica (DAIA).

Tabela 2.16: Alunos de Graduação Encaminhados para Estágios Curricular e Extracurricular por meio da DAIA/CDAP, por Semestre, 2010

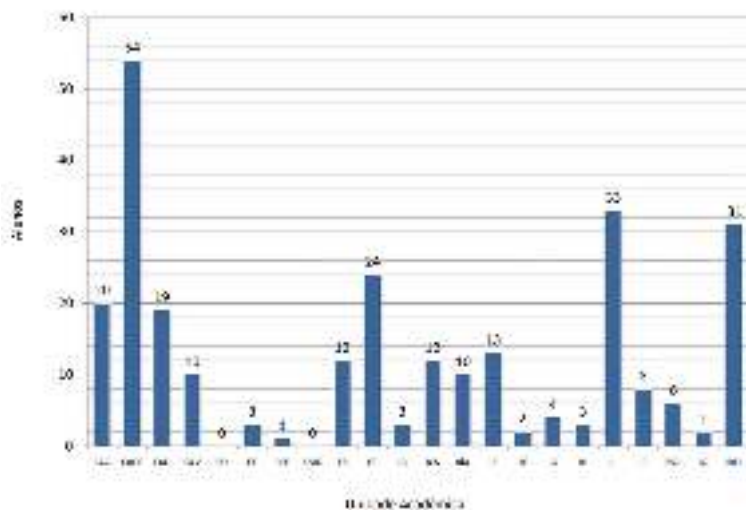
Semestre Letivo	Modalidade de Estágio	
	Curricular	Extracurricular
1º/2010	2.178	2.763
2º/2010	4.865	2.537

Fonte: Decanato de Ensino de Graduação (DEG)/Diretoria de Acompanhamento e Integração Acadêmica (DAIA).

Tabela 2.17: Empresas conveniadas com a Univesidade de Brasília, por intermédio da DAIA/CDAP, por semestre, 2010

Semestre Letivo	Modalidade de Convênio	
	Firmados	total
1º/2010	15	31
2º/2010	16	-

Fonte: Decanato de Ensino de Graduação (DEG)/Diretoria de Acompanhamento e Integração Acadêmica (DAIA).

Tabela 2.18: Processos de reintegração analisados por meio da DAIA/CAO, por Semestre, 2010

Semestre Letivo	Modalidade de Reintegração	
	Deferidos	Total Análido
1º/2010	186	225
2º/2010	179	209

Fonte: Decanato de Ensino de Graduação (DEG)/Diretoria de Acompanhamento e Integração Acadêmica (DAIA).

Tabela 2.19: Avaliação dos Cursos de Graduação da UnB no Exame Nacional de Desempenho dos Estudantes (Enade/MEC) – 2007

Curso	Média da Formação Geral ¹		Média do Componente Específico ²		Enade Conceito (1 a 5)	IDD Conceito ³ (1 a 5)	Conceito Preliminar de Curso ⁴
	Ingressantes	Concluintes	Ingressantes	Concluintes			
ADMINISTRAÇÃO	55,3	62,3	44,1	57,1	5	4	5
DIREITO	67,8	65,8	57,4	64,9	5	3	4
COMUNICAÇÃO SOCIAL	50,3	43,1	48,6	44,6	3	1	3
COMUNICAÇÃO SOCIAL	42,1	41,1	43,8	43,9	3	2	3
CIÊNCIAS ECONÔMICAS	63,2	68,3	48,3	61,7	5	5	5
PSICOLOGIA	64,5	65,8	47,7	61,0	5	3	4
CIÊNCIAS CONTÁBEIS	59,0	61,6	40,9	49,5	5	4	5
DESIGN	72,3	72,1	59,0	67,4	5	4	4
TEATRO	40,6	47,2	37,4	48,4	3	2	3
MÚSICA	44,8	44,9	41,4	51,9	3	2	4
ARQUIVOLOGIA	56,5	45,9	45,1	46,5	4	SC	4
BIBLIOTECONOMIA	46,3	53,9	37,3	55,1	4	5	4
RELAÇÕES INTERNACIONAIS	75,9	74,1	55,5	71,0	5	3	4
ESTATÍSTICA	47,4	55,1	17,8	42,3	4	SC	4

Fonte: <http://portal.inep.gov.br/planilhas-enade>.

Notas:

- (1) Provas de natureza transdisciplinar;
- (2) Provas de diretrizes curriculares;
- (3) Forma de apresentação do IDD Índice em cinco categorias (1 a 5);
- (4) Indicador prévio que assume valores de 1 a 5;
- (5) Avaliação do Enade 2010 ainda não foi disponibilizada pelo INEP.

Tabela 2.20: Índice Geral de Cursos da Instituição, IGC 2009 (Triênio 2007, 2008 e 2009)

Código da IES	IES	Sigla	IGC - Contínuo ¹	IGC - Faixas ²
581	UNIVERSIDADE FEDERAL DO RIO GRANDE DO SUL	UFRGS	422	5
575	UNIVERSIDADE FEDERAL DE MINAS GERAIS	UFMG	417	5
586	UNIVERSIDADE FEDERAL DO RIO DE JANEIRO	UFRJ	395	5
2	UNIVERSIDADE DE BRASÍLIA	UnB	386	4
585	UNIVERSIDADE FEDERAL DE SANTA CATARINA	UFSC	386	4
17	UNIVERSIDADE FEDERAL DE UBERLÂNDIA	UFU	358	4
582	UNIVERSIDADE FEDERAL DE SANTA MARIA	UFSM	358	4
580	UNIVERSIDADE FEDERAL DE PERNAMBUCO	UFPE	350	4
571	UNIVERSIDADE FEDERAL DO PARANÁ	UFPR	350	4
584	UNIVERSIDADE FEDERAL DE GOIÁS	UFG	346	4

Fonte: www.unb.br; www.inep.gov.br.

Notas:

- 1) Índice Geral de Cursos (IGC), multiplicado por 100.
 - 2) Indicador prévio que assume valores de 1 a 5, obtidos pelo resultado do IGC-Contínuo.
- Ranking das 10 maiores IFES, com mais de 35 cursos avaliados pelo Enade.

Gráfico 2.12: Índice Geral de Cursos (IGC) Contínuo, 2009



Tabela 2.21: Evolução do Ingresso de Alunos (Vestibular + PAS + Outras Vias) nos Cursos de Graduação, por Unidade Acadêmica e Curso, 2006 a 2010

Unidade Acadêmica e Curso	2006	2007	2008	2009	2010
CENTRO DE EXCELÊNCIA EM TURISMO (CET)					
Turismo (Diurno)	-	-	-	-	40
TOTAL CET	-	-	-	-	40
DECANATO DE ENSINO DE GRADUAÇÃO (DEG)					
Engenharia de Computação (Diurno)	-	-	-	40	80
Gestão de Políticas Públicas (Noturno)	-	-	-	50	100
Museologia (Diurno)	-	-	-	32	63
TOTAL DEG	-	-	-	122	243
FACULDADE DE AGRONOMIA E MEDICINA VETERINÁRIA (FAV)					
Agronomia (Diurno)	89	88	89	116	148
Gestão do Agronegócio (Noturno)	-	-	-	-	25
Medicina Veterinária (Diurno)	62	65	63	66	89
TOTAL FAV	151	153	152	182	262
FACULDADE DE ARQUITETURA E URBANISMO (FAU)					
Arquitetura e Urbanismo (Diurno)	74	74	71	93	97
Arquitetura e Urbanismo (Noturno)	-	-	-	-	60
TOTAL FAU	74	74	71	93	157
FACULDADE DE CIÊNCIA DA INFORMAÇÃO (FCI)					
Arquivologia (Noturno)	87	86	86	85	87
Biblioteconomia (Diurno)	80	86	91	85	83
TOTAL FCI	167	172	177	170	170
UnB-FACULDADE DE CEILÂNDIA (FCE)					
Enfermagem (Diurno)	-	-	45	91	93
Farmácia (Diurno)	-	-	44	92	90
Fisioterapia (Diurno)	-	-	45	92	93
Gestão de Saúde (Diurno)	-	-	60	120	115
Terapia Ocupacional (Diurno)	-	-	45	91	90
TOTAL FCE	-	-	239	486	481
FACULDADE DE CIÊNCIAS DA SAÚDE (FS)					
Ciências Farmacêuticas (Diurno)	66	61	70	79	95
Ciências Farmacêuticas (Noturno)	-	-	-	-	60
Enfermagem (Diurno)	66	59	63	73	95

Continua

Continuação
Tabela 2.21: Evolução do Ingresso de Alunos (Vestibular + PAS + Outras Vias) nos Cursos de Graduação, por Unidade Acadêmica e Curso, 2006 a 2010

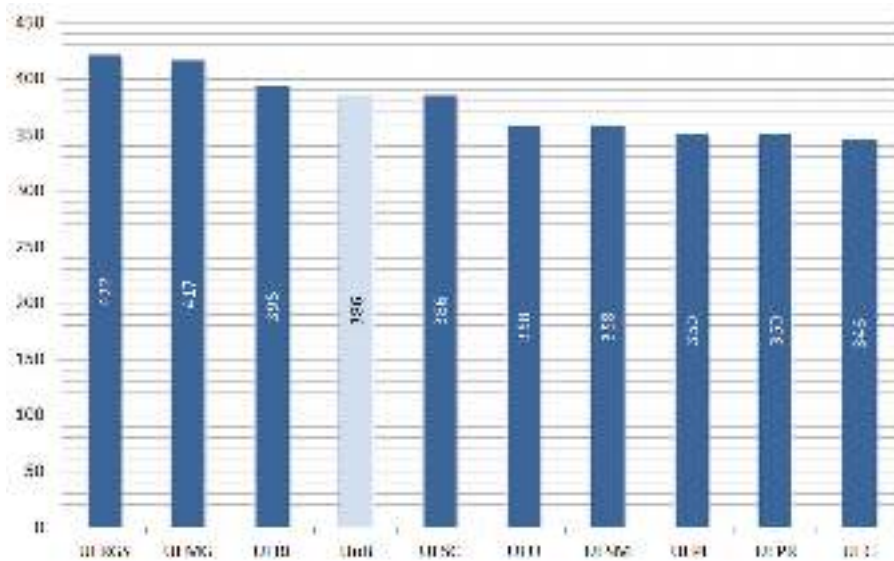
Unidade Acadêmica e Curso	2006	2007	2008	2009	2010
Gestão em Saúde Coletiva (Noturno)	-	-	-	-	76
Nutrição (Diurno)	60	54	60	58	79
Odontologia (Diurno)	45	40	44	51	66
TOTAL FS	237	214	237	261	471
FACULDADE DE COMUNICAÇÃO (FAC)					
Comunicação (Noturno)	-	-	-	-	78
Comunicação Social (Diurno)	143	152	150	156	163
TOTAL FAC	143	152	150	156	241
FACULDADE DE DIREITO (FD)					
Direito (Diurno)	67	69	62	89	138
Direito (Noturno)	81	72	57	92	139
TOTAL FD	148	141	119	181	277
FACULDADE DE ECONOMIA, ADMINISTRAÇÃO, CONTABILIDADE E CIÊNCIA DA INFORMAÇÃO E DOCUMENTAÇÃO (FACE)					
Administração (Diurno)	131	132	131	146	131
Administração (Noturno)	109	106	104	128	121
Administração Pública a Distância (Diurno)	-	-	-	-	277
Administração a Distância (Diurno)	592	493	7	9	3
Ciências Contábeis (Diurno)	82	87	103	100	102
Ciências Contábeis (Noturno)	92	92	97	114	195
Ciências Econômicas (Diurno)	126	121	113	119	109
TOTAL FACE	1.132	1.031	555	616	938
FACULDADE DE EDUCAÇÃO (FE)					
Pedagogia (Diurno)	158	164	161	170	176
Pedagogia (Noturno)	89	96	92	96	100
Pedagogia a Distância (Diurno)	-	136	-	200	-
Pedagogia p/ Prof. Início Escol. a Distância (Diurno)	-	986	702	-	-
TOTAL FE	247	1.382	955	466	276
FACULDADE DE EDUCAÇÃO FÍSICA (FEF)					
Educação Física (Diurno)	84	88	93	117	112
Educação Física a Distância (Diurno)	-	193	396	200	-
TOTAL FEF	84	281	489	317	112
FACULDADE DE MEDICINA (FMD)					
Medicina (Diurno)	84	85	84	90	88
TOTAL FMD	84	85	84	90	88
UnB-FACULDADE DE PLANALTINA (FUP)					
Ciências Naturais (Diurno)	63	57	75	62	54
Ciências Naturais (Noturno)	-	-	40	55	43
Educação do Campo (Diurno)	-	61	50	60	55
Gestão Ambiental (Noturno)	-	-	40	78	65
Gestão do Agronegócio (Diurno)	63	70	82	80	66
TOTAL FUP	126	188	287	335	283
FACULDADE DE TECNOLOGIA (FT)					
Engenharia Ambiental (Diurno)	-	-	-	-	80
Engenharia Civil (Diurno)	93	92	82	98	88
Engenharia de Produção (Noturno)	-	-	-	41	103
Engenharia de Redes de Comunicação (Diurno)	54	57	54	73	86
Engenharia Elétrica (Diurno)	89	90	88	96	89
Engenharia Florestal (Diurno)	81	87	87	99	105
Engenharia Mecânica (Diurno)	88	82	89	91	95
Engenharia Mecatrônica (Diurno)	56	56	58	73	85
TOTAL FT	461	464	458	571	731
UnB-FACULDADE DO GAMA (FGA)					
Engenharia (Diurno)	-	-	240	483	481

Continua

Continuação
Tabela 2.21: Evolução do Ingresso de Alunos (Vestibular + PAS + Outras Vias) nos Cursos de Graduação, por Unidade Acadêmica e Curso, 2006 a 2010

Unidade Acadêmica e Curso	2006	2007	2008	2009	2010
Engenharia Automotiva (B - Diurno)	-	-	-	-	-
Engenharia de Energia (B - Diurno)	-	-	-	-	-
Engenharia de Software (B - Diurno)	-	-	-	-	-
Engenharia Eletrônica (B - Diurno)	-	-	-	-	1
TOTAL FGA	-	-	240	483	482
INSTITUTO DE ARTES (IdA)					
Artes Cênicas (Diurno)	24	37	33	65	54
Artes Cênicas (Noturno)	-	1	1	13	6
Artes Plásticas (Diurno)	67	64	64	65	63
Artes Plásticas (Noturno)	21	23	14	23	22
Artes Visuais a Distância (Diurno)	-	252	176	201	-
Desenho Industrial (Diurno)	42	45	45	45	47
Educação Artística (Diurno)	46	50	58	20	18
Educação Artística (Noturno)	10	17	11	-	-
Música (Diurno)	26	39	27	24	22
Música (Noturno)	-	-	-	15	41
Música a Distância (Diurno)	-	82	-	168	-
Teatro a Distância (Diurno)	-	119	94	126	-
TOTAL IdA	236	729	523	765	273
INSTITUTO DE CIÊNCIA POLÍTICA (IPOL)					
Ciência Política (Diurno)	87	86	96	117	114
TOTAL IPOL	87	86	96	117	114
INSTITUTO DE CIÊNCIAS BIOLÓGICAS (IB)					
Ciências Biológicas (Diurno)	76	69	73	70	88
Ciências Biológicas (Noturno)	73	71	72	80	87
Ciências Biológicas a Distância (Diurno)	231	124	-	-	-
Ciências Biológicas a Distância (Diurno)	-	-	-	80	-
TOTAL IB	380	264	145	230	175
INSTITUTO DE CIÊNCIAS EXATAS (IE)					
Ciência da Computação (Diurno)	73	70	71	81	99
Computação (Noturno)	79	69	71	86	96
Estatística (Diurno)	53	49	54	65	79
Matemática (Diurno)	80	73	76	73	71
Matemática (Noturno)	70	69	69	67	69
TOTAL IE	355	330	341	372	414
INSTITUTO DE CIÊNCIAS HUMANAS (IH)					
Filosofia (Diurno)	43	43	42	45	81
Filosofia (Noturno)	-	-	-	-	40
Geografia (Diurno)	66	69	71	72	78
Geografia a Distância (Diurno)	-	-	-	200	-
História (Diurno)	71	70	67	85	84
História (Noturno)	-	-	-	40	83
Serviço Social (Diurno)	63	70	65	78	91
Serviço Social (Noturno)	-	-	-	-	80
TOTAL IH	243	252	245	520	537
INSTITUTO DE CIÊNCIAS SOCIAIS (ICS)					
Ciências Sociais (Diurno)	131	131	129	158	189
TOTAL ICS	131	131	129	158	189
INSTITUTO DE FÍSICA (IF)					
Física (Diurno)	57	60	52	76	75
Física (Noturno)	72	73	74	67	61
TOTAL IF	129	133	126	143	136
INSTITUTO DE GEOCIÊNCIAS (IG)					
Ciências Ambientais (Noturno)	-	-	-	40	81

Continua

Continuação

Tabela 2.21: Evolução do Ingresso de Alunos (Vestibular + PAS + Outras Vias) nos Cursos de Graduação, por Unidade Acadêmica e Curso, 2006 a 2010

Unidade Acadêmica e Curso	2006	2007	2008	2009	2010
Geoffísica (Diurno)	-	-	-	30	58
Geologia (Diurno)	53	57	56	54	70
TOTAL IG	53	57	56	124	209
INSTITUTO DE LETRAS (IL)					
Letras (Diurno)	179	193	194	218	233
Letras (Noturno)	69	72	71	82	98
Letras Espanhol (Noturno)	51	56	55	60	64
Letras Japonês (Noturno)	44	48	44	51	54
Letras Língua Estrangeira Aplicada (Diurno)	-	-	-	-	47
Letras Tradução (Diurno)	55	58	55	64	76
Letras a Distância (Diurno)	-	138	-	199	-
Letras Tradução Espanhol (Noturno)	-	-	-	30	61
TOTAL IL	398	565	419	704	633
INSTITUTO DE PSICOLOGIA (IP)					
Psicologia (Diurno)	91	82	84	101	116
TOTAL IP	91	82	84	101	116
INSTITUTO DE QUÍMICA (IQ)					
Química (Diurno)	73	66	72	69	65
Química (Noturno)	67	73	72	70	72
Química Tecnológica (Diurno)	-	-	-	-	65
TOTAL IQ	140	139	144	139	202
INSTITUTO DE RELAÇÕES INTERNACIONAIS (IREL)					
Relações Internacionais (Diurno)	99	100	106	115	116
TOTAL IREL	99	100	106	115	116
TOTAL GERAL	5.396	7.205	6.627	8.017	8.366

Fonte: Sistema de Informações Acadêmicas de Graduação (SIGRA), extrator de dados SPL, 14/3/2011.

Gráfico 2.13: Taxa de Crescimento do Ingresso de Alunos (Vestibular + PAS + Outras Vias) nos Cursos de Graduação, 2006 a 2010

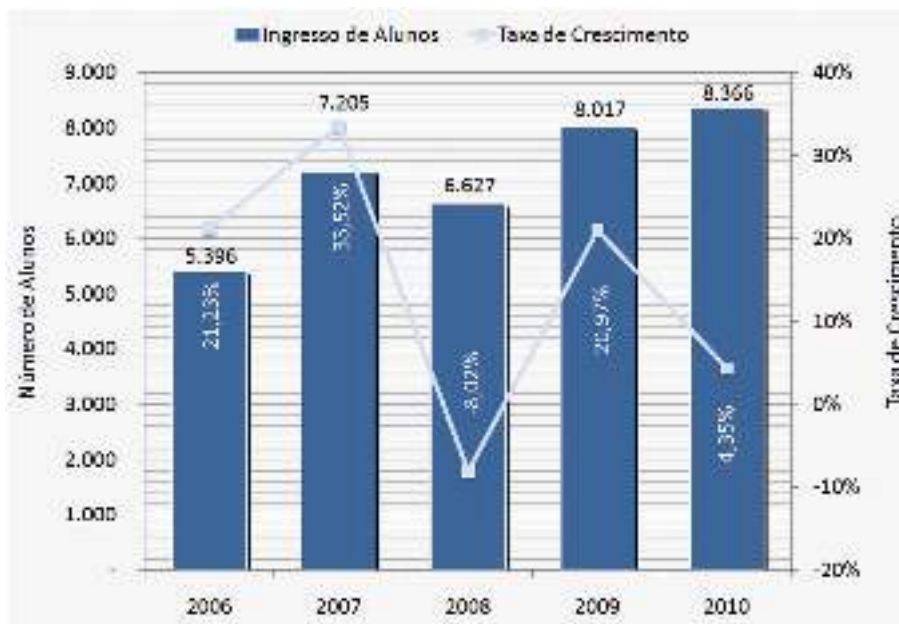

Taxa de Crescimento referente ao ano anterior.

Tabela 2.22: Evolução do Número de Alunos Regulares Registrados nos Cursos de Graduação, por Unidade Acadêmica e Curso, 2006 a 2010

Unidade Acadêmica e Curso	2006	2007	2008	2009	2010
CENTRO DE EXCELÊNCIA EM TURISMO (CET)					
Turismo (Diurno)	-	-	-	-	40
TOTAL CET	-	-	-	-	40
DECANATO DE ENSINO DE GRADUAÇÃO (DEG)					
Engenharia de Computação (Diurno)	-	-	-	40	114
Gestão de Políticas Públicas (Noturno)	-	-	-	50	144
Museologia (Diurno)	-	-	-	32	87
TOTAL DEG	-	-	-	122	345
FACULDADE DE AGRONOMIA E MEDICINA VETERINÁRIA (FAV)					
Agronomia (Diurno)	400	384	379	400	435
Gestão do Agronegócio (Noturno)	-	-	-	-	25
Medicina Veterinária (Diurno)	292	294	292	288	321
TOTAL FAV	692	678	671	688	781
FACULDADE DE ARQUITETURA E URBANISMO (FAU)					
Arquitetura e Urbanismo (Diurno)	403	407	396	415	435
Arquitetura e Urbanismo (Noturno)	-	-	-	-	59
TOTAL FAU	403	407	396	415	494
FACULDADE DE CIÊNCIA DA INFORMAÇÃO (FCI)					
Arquivologia (Noturno)	351	326	326	325	330
Biblioteconomia (Diurno)	358	339	356	358	330
TOTAL FCI	709	665	682	683	660
UnB-FACULDADE DE CEILÂNDIA (FCE)					
Enfermagem (Diurno)	-	-	45	128	212
Farmácia (Diurno)	-	-	44	132	214
Fisioterapia (Diurno)	-	-	45	136	218
Gestão de Saúde (Diurno)	-	-	60	171	260
Terapia Ocupacional (Diurno)	-	-	45	133	218
TOTAL FCE	-	-	239	700	1.122
FACULDADE DE CIÊNCIAS DA SAÚDE (FS)					
Ciências Farmacêuticas (Diurno)	276	267	285	291	304
Ciências Farmacêuticas (Noturno)	-	-	-	-	59
Enfermagem (Diurno)	299	293	305	306	325
Gestão em Saúde Coletiva (Noturno)	-	-	-	-	76
Nutrição (Diurno)	219	218	234	210	229
Odontologia (Diurno)	199	198	198	198	217
TOTAL FS	993	976	1.022	1.005	1.210
FACULDADE DE COMUNICAÇÃO (FAC)					
Comunicação (Noturno)	-	-	-	-	77
Comunicação Social (Diurno)	640	645	669	664	678
TOTAL FAC	640	645	669	664	755
FACULDADE DE DIREITO (FD)					
Direito (Diurno)	287	293	292	322	377
Direito (Noturno)	388	393	383	391	474
TOTAL FD	675	686	675	713	851
FACULDADE DE ECONOMIA, ADMINISTRAÇÃO, CONTABILIDADE E CIÊNCIA DA INFORMAÇÃO E DOCUMENTAÇÃO (FACE)					
Administração (Diurno)	657	661	576	576	558
Administração (Noturno)	440	438	448	458	471
Administração Pública a Distância (Diurno)	-	-	-	-	277
Administração a Distância (Diurno)	592	922	873	880	833
Ciências Contábeis (Diurno)	365	358	363	371	392
Ciências Contábeis (Noturno)	382	359	348	371	482
Ciências Econômicas (Diurno)	447	459	470	464	450
TOTAL FACE	2.883	3.197	3.078	3.120	3.463

Continua

Continuação
Tabela 2.22: Evolução do Número de Alunos Regulares Registrados nos Cursos de Graduação, por Unidade Acadêmica e Curso, 2006 a 2010

Unidade Acadêmica e Curso	2006	2007	2008	2009	2010
FACULDADE DE EDUCAÇÃO (FE)					
Pedagogia (Diurno)	773	708	702	669	651
Pedagogia (Noturno)	378	370	380	383	366
Pedagogia a Distância (Diurno)	-	136	135	330	317
Pedagogia p/ Prof. Início Escol. a Distância (Diurno)	-	944	1.635	1.631	836
TOTAL FE	1.151	2.158	2.852	3.013	2.170
FACULDADE DE EDUCAÇÃO FÍSICA (FEF)					
Educação Física (Diurno)	371	361	359	378	398
Educação Física a Distância (Diurno)	-	193	579	610	510
TOTAL FEF	371	554	938	988	908
FACULDADE DE MEDICINA (FMD)					
Medicina (Diurno)	477	469	475	478	485
TOTAL FMD	477	469	475	478	485
UnB-FACULDADE DE PLANALTINA (FUP)					
Ciências Naturais (Diurno)	59	106	171	204	203
Ciências Naturais (Noturno)	-	-	40	86	124
Educação do Campo (Diurno)	-	61	97	149	203
Gestão Ambiental (Noturno)	-	-	40	114	173
Gestão do Agronegócio (Diurno)	62	123	192	257	269
TOTAL FUP	121	290	540	810	972
FACULDADE DE TECNOLOGIA (FT)					
Engenharia Ambiental (Diurno)	-	-	-	-	78
Engenharia Civil (Diurno)	430	429	423	433	427
Engenharia de Produção (Noturno)	-	-	-	41	140
Engenharia de Redes de Comunicação (Diurno)	305	261	246	268	293
Engenharia Elétrica (Diurno)	440	407	403	400	389
Engenharia Florestal (Diurno)	414	408	404	423	430
Engenharia Mecânica (Diurno)	402	397	392	397	419
Engenharia Mecatrônica (Diurno)	282	261	259	266	282
TOTAL FT	2.273	2.163	2.127	2.228	2.458
UnB-FACULDADE DO GAMA (FGA)					
Engenharia (Diurno)	-	-	240	694	739
Engenharia Automotiva (B - Diurno)	-	-	-	-	76
Engenharia de Energia (B - Diurno)	-	-	-	-	103
Engenharia de Software (B - Diurno)	-	-	-	-	76
Engenharia Eletrônica (B - Diurno)	-	-	-	-	100
TOTAL FGA	-	-	240	694	1.094
INSTITUTO DE ARTES (IdA)					
Artes Cênicas (Diurno)	139	135	141	171	194
Artes Cênicas (Noturno)	-	1	2	15	19
Artes Plásticas (Diurno)	386	375	411	408	372
Artes Plásticas (Noturno)	110	93	87	89	84
Artes Visuais a Distância (Diurno)	-	252	410	547	508
Desenho Industrial (Diurno)	249	249	228	232	243
Educação Artística (Diurno)	227	204	218	191	144
Educação Artística (Noturno)	68	64	53	45	21
Música (Diurno)	130	129	130	117	114
Música (Noturno)	-	-	-	15	56
Música a Distância (Diurno)	-	82	79	216	153
Teatro a Distância (Diurno)	-	119	202	268	239
TOTAL IdA	1.309	1.703	1.961	2.314	2.147
INSTITUTO DE CIÊNCIA POLÍTICA (IPOL)					
Ciência Política (Diurno)	379	403	419	395	407
TOTAL IPOL	379	403	419	395	407

Continua

Continuação
Tabela 2.22: Evolução do Número de Alunos Regulares Registrados nos Cursos de Graduação, por Unidade Acadêmica e Curso, 2006 a 2010

Unidade Acadêmica e Curso	2006	2007	2008	2009	2010
INSTITUTO DE CIÊNCIAS BIOLÓGICAS (IB)					
Ciências Biológicas (Diurno)	481	431	389	373	374
Ciências Biológicas (Noturno)	276	282	283	289	296
Ciências Biológicas a Distância (Diurno)	231	340	334	328	325
Ciências Biológicas a Distância (Diurno)	-	-	-	79	31
TOTAL IB	988	1.053	1.006	1.069	1.026
INSTITUTO DE CIÊNCIAS EXATAS (IE)					
Ciência da Computação (Diurno)	321	322	308	316	338
Computação (Noturno)	299	289	283	272	281
Estatística (Diurno)	222	204	203	207	226
Matemática (Diurno)	281	268	272	253	224
Matemática (Noturno)	226	215	196	184	169
TOTAL IE	1.349	1.298	1.262	1.232	1.238
INSTITUTO DE CIÊNCIAS HUMANAS (IH)					
Filosofia (Diurno)	203	207	220	229	259
Filosofia (Noturno)	-	-	-	-	40
Geografia (Diurno)	383	376	382	385	376
Geografia a Distância (Diurno)	-	-	-	195	130
História (Diurno)	410	372	370	364	354
História (Noturno)	-	-	-	40	114
Serviço Social (Diurno)	268	276	258	253	285
Serviço Social (Noturno)	-	-	-	-	79
TOTAL IH	1.264	1.231	1.230	1.466	1.637
INSTITUTO DE CIÊNCIAS SOCIAIS (ICS)					
Ciências Sociais (Diurno)	608	631	660	644	661
TOTAL ICS	608	631	660	644	661
INSTITUTO DE FÍSICA (IF)					
Física (Diurno)	212	204	189	200	226
Física (Noturno)	244	223	213	203	182
TOTAL IF	456	427	402	403	408
INSTITUTO DE GEOCIÊNCIAS (IG)					
Ciências Ambientais (Noturno)	-	-	-	40	115
Geofísica (Diurno)	-	-	-	30	86
Geologia (Diurno)	245	238	242	243	260
TOTAL IG	245	238	242	313	461
INSTITUTO DE LETRAS (IL)					
Letras (Diurno)	928	902	917	948	946
Letras (Noturno)	386	391	362	360	384
Letras Espanhol (Noturno)	253	258	239	247	243
Letras Japonês (Noturno)	162	167	163	158	169
Letras Língua Estrangeira Aplicada (Diurno)	-	-	-	-	47
Letras Tradução (Diurno)	246	260	251	255	263
Letras a Distância (Diurno)	-	138	136	323	320
Letras Tradução Espanhol (Noturno)	-	-	-	30	85
TOTAL IL	1.975	2.116	2.068	2.321	2.457
INSTITUTO DE PSICOLOGIA (IP)					
Psicologia (Diurno)	504	478	471	480	522
TOTAL IP	504	478	471	480	522
INSTITUTO DE QUÍMICA (IQ)					
Química (Diurno)	312	301	299	282	248
Química (Noturno)	343	305	288	301	300
Química Tecnológica (Diurno)	-	-	-	-	74
TOTAL IQ	655	606	587	583	622

Continua

Continuação

Tabela 2.22: Evolução do Número de Alunos Regulares Registrados nos Cursos de Graduação, por Unidade Acadêmica e Curso, 2006 a 2010

Unidade Acadêmica e Curso	2006	2007	2008	2009	2010
INSTITUTO DE RELAÇÕES INTERNACIONAIS (IREL)					
Relações Internacionais (Diurno)	399	398	402	388	381
TOTAL IREL	399	398	402	388	381
TOTAL GERAL					
	21.519	23.470	25.314	27.929	29.775

Fonte: Sistema de Informações Acadêmicas de Graduação (SIGRA), extrator de dados SPL, 14/3/2011. Dados do 2º semestre.

Gráfico 2.14: Taxa de Crescimento do Número de Alunos Regulares Registrados nos Cursos de Graduação, 2006 a 2010 (dados do 2º semestre)

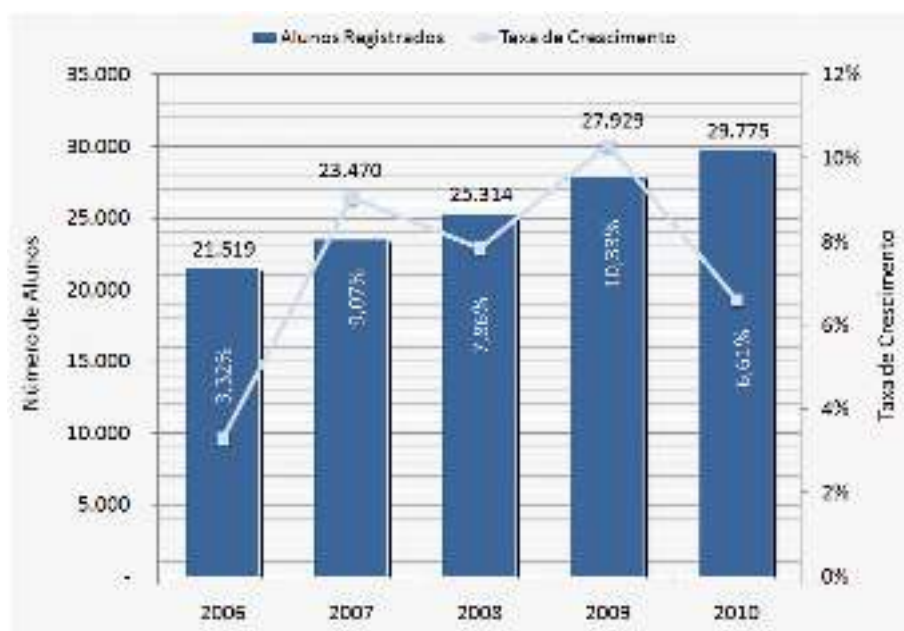

Taxa de Crescimento referente ao ano anterior.

Tabela 2.23: Evolução do Número de Alunos Formados nos Cursos de Graduação, por Unidade Acadêmica e Curso, 2006 a 2010

Unidade Acadêmica e Curso	2006	2007	2008	2009	2010
CENTRO DE EXCELÊNCIA EM TURISMO (CET)					
Turismo (Diurno)	-	-	-	-	-
TOTAL CET	-	-	-	-	-
DECANATO DE ENSINO DE GRADUAÇÃO (DEG)					
Engenharia de Computação (Diurno)	-	-	-	-	-
Gestão de Políticas Públicas (Noturno)	-	-	-	-	-
Museologia (Diurno)	-	-	-	-	-
TOTAL DEG	-	-	-	-	-
FACULDADE DE AGRONOMIA E MEDICINA VETERINÁRIA (FAV)					
Agronomia (Diurno)	66	58	62	73	57
Gestão do Agronegócio (Noturno)	-	-	-	-	-
Medicina Veterinária (Diurno)	43	53	48	52	55
TOTAL FAV	109	111	110	125	112
FACULDADE DE ARQUITETURA E URBANISMO (FAU)					
Arquitetura e Urbanismo (Diurno)	50	68	55	67	67
Arquitetura e Urbanismo (Noturno)	-	-	-	-	-
TOTAL FAU	50	68	55	67	67

Continua

Tabela 2.23: Evolução do Número de Alunos Formados nos Cursos de Graduação, por Unidade Acadêmica e Curso, 2006 a 2010

Unidade Acadêmica e Curso	2006	2007	2008	2009	2010
FACULDADE DE CIÊNCIA DA INFORMAÇÃO (FCI)					
Arquivologia (Noturno)	82	84	49	64	79
Biblioteconomia (Diurno)	79	60	61	62	83
TOTAL FCI	161	144	110	126	162
UnB-FACULDADE DE CEILÂNDIA (FCE)					
Enfermagem (Diurno)	-	-	-	-	-
Farmácia (Diurno)	-	-	-	-	-
Fisioterapia (Diurno)	-	-	-	-	-
Gestão de Saúde (Diurno)	-	-	-	-	-
Terapia Ocupacional (Diurno)	-	-	-	-	-
TOTAL FCE	-	-	-	-	-
FACULDADE DE CIÊNCIAS DA SAÚDE (FS)					
Ciências Farmacêuticas (Diurno)	44	50	51	51	44
Ciências Farmacêuticas (Noturno)	-	-	-	-	-
Enfermagem (Diurno)	54	58	69	42	61
Gestão em Saúde Coletiva (Noturno)	-	-	-	-	-
Nutrição (Diurno)	47	30	52	52	32
Odontologia (Diurno)	36	34	38	33	29
TOTAL FS	181	172	210	178	166
FACULDADE DE COMUNICAÇÃO (FAC)					
Comunicação (Noturno)	-	-	-	-	-
Comunicação Social (Diurno)	97	104	130	121	123
TOTAL FAC	97	104	130	121	123
FACULDADE DE DIREITO - FD					
Direito (Diurno)	41	50	35	62	46
Direito (Noturno)	63	39	50	50	41
TOTAL FD	104	89	85	112	87
FACULDADE DE ECONOMIA, ADMINISTRAÇÃO, CONTABILIDADE E CIÊNCIA DA INFORMAÇÃO E DOCUMENTAÇÃO (FACE)					
Administração (Diurno)	146	119	147	111	90
Administração (Noturno)	68	54	68	79	56
Administração Pública a Distância (Diurno)	-	-	-	-	-
Administração a Distância (Diurno)	-	-	-	-	96
Ciências Contábeis (Diurno)	57	74	69	75	42
Ciências Contábeis (Noturno)	58	67	70	43	57
Ciências Econômicas (Diurno)	45	67	63	78	69
TOTAL FACE	374	381	417	386	410
FACULDADE DE EDUCAÇÃO (FE)					
Pedagogia (Diurno)	158	137	110	123	134
Pedagogia (Noturno)	57	50	59	59	48
Pedagogia a Distância (Diurno)	-	-	-	-	-
Pedagogia p/ Prof. Início Escol. a Distância (Diurno)	-	-	-	794	598
TOTAL FE	215	187	169	976	780
FACULDADE DE EDUCAÇÃO FÍSICA (FEF)					
Educação Física (Diurno)	67	69	66	62	75
Educação Física a Distância (Diurno)	-	-	-	-	-
TOTAL FEF	67	69	66	62	75
FACULDADE DE MEDICINA (FMD)					
Medicina (Diurno)	71	85	71	72	68
TOTAL FMD	71	85	71	72	68
UnB-FACULDADE DE PLANALTINA (FUP)					
Ciências Naturais (Diurno)	-	-	-	14	28
Ciências Naturais (Noturno)	-	-	-	-	-
Educação do Campo (Diurno)	-	-	-	-	-
Gestão Ambiental (Noturno)	-	-	-	-	-

Continua

Continuação
Tabela 2.23: Evolução do Número de Alunos Formados nos Cursos de Graduação, por Unidade Acadêmica e Curso, 2006 a 2010

Unidade Acadêmica e Curso	2006	2007	2008	2009	2010
Gestão do Agronegócio (Diurno)	-	-	-	3	32
TOTAL FUP	-	-	-	17	60
FACULDADE DE TECNOLOGIA (FT)					
Engenharia Ambiental (Diurno)	-	-	-	-	-
Engenharia Civil (Diurno)	67	47	62	70	75
Engenharia de Produção (Noturno)	-	-	-	-	-
Engenharia de Redes de Comunicação (Diurno)	70	60	42	23	36
Engenharia Elétrica (Diurno)	72	72	61	74	54
Engenharia Florestal (Diurno)	65	51	60	67	56
Engenharia Mecânica (Diurno)	34	68	50	51	62
Engenharia Mecatrônica (Diurno)	57	31	35	45	31
TOTAL FT	365	329	310	330	314
UnB-FACULDADE DO GAMA (FGA)					
Engenharia (Diurno)	-	-	-	-	-
Engenharia Automotiva (B - Diurno)	-	-	-	-	-
Engenharia de Energia (B - Diurno)	-	-	-	-	-
Engenharia de Software (B - Diurno)	-	-	-	-	-
Engenharia Eletrônica (B - Diurno)	-	-	-	-	-
TOTAL FGA	-	-	-	-	-
INSTITUTO DE ARTES (IdA)					
Artes Cênicas (Diurno)	13	17	17	16	20
Artes Cênicas (Noturno)	-	-	-	-	-
Artes Plásticas (Diurno)	42	55	59	54	56
Artes Plásticas (Noturno)	27	17	16	17	19
Artes Visuais a Distância (Diurno)	-	-	-	-	-
Desenho Industrial (Diurno)	30	50	44	38	61
Educação Artística (Diurno)	28	45	31	31	40
Educação Artística (Noturno)	25	9	10	12	15
Música (Diurno)	21	18	23	14	17
Música (Noturno)	-	-	-	-	-
Música a Distância (Diurno)	-	-	-	-	-
Teatro a Distância (Diurno)	-	-	-	-	-
TOTAL IdA	186	211	200	182	228
INSTITUTO DE CIÊNCIA POLÍTICA (IPOL)					
Ciência Política (Diurno)	46	41	110	80	63
TOTAL IPOL	46	41	110	80	63
INSTITUTO DE CIÊNCIAS BIOLÓGICAS (IB)					
Ciências Biológicas (Diurno)	137	163	171	155	131
Ciências Biológicas (Noturno)	50	48	60	51	54
Ciências Biológicas a Distância (Diurno)	-	-	-	-	115
Ciências Biológicas a Distância (Diurno)	-	-	-	-	-
TOTAL IB	187	211	231	206	300
INSTITUTO DE CIÊNCIAS EXATAS (IE)					
Ciência da Computação (Diurno)	29	45	49	41	49
Computação (Noturno)	12	31	27	48	30
Estatística (Diurno)	38	27	38	42	36
Matemática (Diurno)	34	35	45	36	37
Matemática (Noturno)	32	36	28	31	20
TOTAL IE	145	174	187	198	172
INSTITUTO DE CIÊNCIAS HUMANAS (IH)					
Filosofia (Diurno)	23	18	25	29	38
Filosofia (Noturno)	-	-	-	-	-
Geografia (Diurno)	55	73	86	57	69

Continua

Tabela 2.23: Evolução do Número de Alunos Formados nos Cursos de Graduação, por Unidade Acadêmica e Curso, 2006 a 2010

Unidade Acadêmica e Curso	2006	2007	2008	2009	2010
Geografia a Distância (Diurno)	-	-	-	-	-
História (Diurno)	103	80	86	91	58
História (Noturno)	-	-	-	-	-
Serviço Social (Diurno)	44	55	46	51	50
Serviço Social (Noturno)	-	-	-	-	-
TOTAL IH	225	226	243	228	215
INSTITUTO DE CIÊNCIAS SOCIAIS (ICS)					
Ciências Sociais (Diurno)	79	109	126	144	124
TOTAL ICS	79	109	126	144	124
INSTITUTO DE FÍSICA (IF)					
Física (Diurno)	31	28	27	29	29
Física (Noturno)	27	37	37	25	22
TOTAL IF	58	65	64	54	51
INSTITUTO DE GEOCIÊNCIAS (IG)					
Ciências Ambientais (Noturno)	-	-	-	-	-
Geofísica (Diurno)	-	-	-	-	-
Geologia (Diurno)	26	35	36	27	38
TOTAL IG	26	35	36	27	38
INSTITUTO DE LETRAS (IL)					
Letras (Diurno)	121	157	147	142	137
Letras (Noturno)	44	65	57	60	45
Letras Espanhol (Noturno)	33	36	30	35	31
Letras Japonês (Noturno)	7	9	12	18	16
Letras Língua Estrangeira Aplicada (Diurno)	-	-	-	-	-
Letras Tradução (Diurno)	36	45	39	37	41
Letras a Distância (Diurno)	-	-	-	-	-
Letras Tradução Espanhol (Noturno)	-	-	-	-	-
TOTAL IL	241	312	285	292	270
INSTITUTO DE PSICOLOGIA (IP)					
Psicologia (Diurno)	134	143	136	115	126
TOTAL IP	134	143	136	115	126
INSTITUTO DE QUÍMICA (IQ)					
Química (Diurno)	49	46	52	67	67
Química (Noturno)	40	51	24	51	40
Química Tecnológica (Diurno)	-	-	-	-	-
TOTAL IQ	89	97	76	118	107
INSTITUTO DE RELAÇÕES INTERNACIONAIS (IREL)					
Relações Internacionais (Diurno)	87	68	86	103	84
TOTAL IREL	87	68	86	103	84
TOTAL GERAL	3.297	3.431	3.513	4.319	4.202

Fonte: Sistema de Informações Acadêmicas de Graduação (SIGRA), extrator de dados SPL, 14/3/2011.

Gráfico 2.15: Taxa de Crescimento do Número de Alunos Formados nos Cursos de Graduação, 2006 a 2010

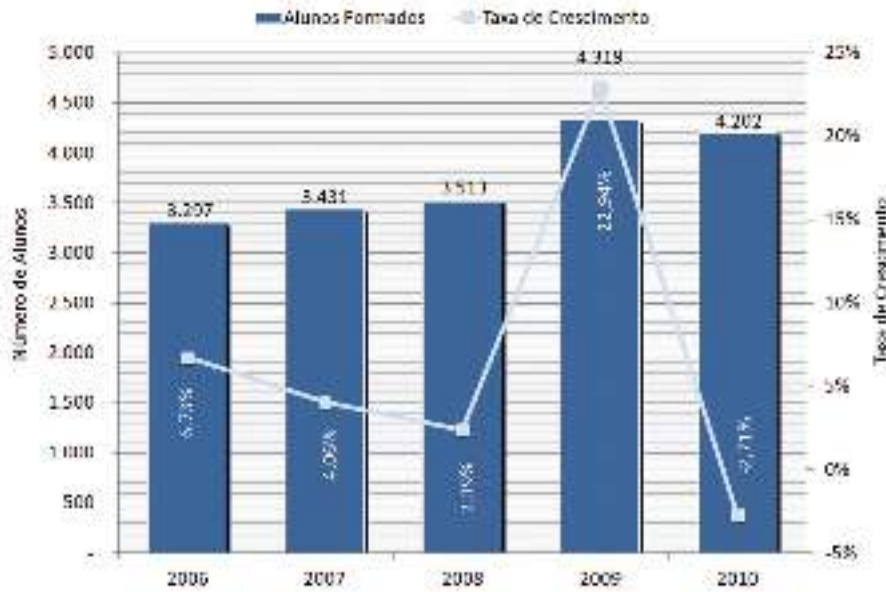

Taxa de Crescimento referente ao ano anterior.

Gráfico 2.16: Evolução do Número de Alunos Formados nos Cursos de Graduação, por Década

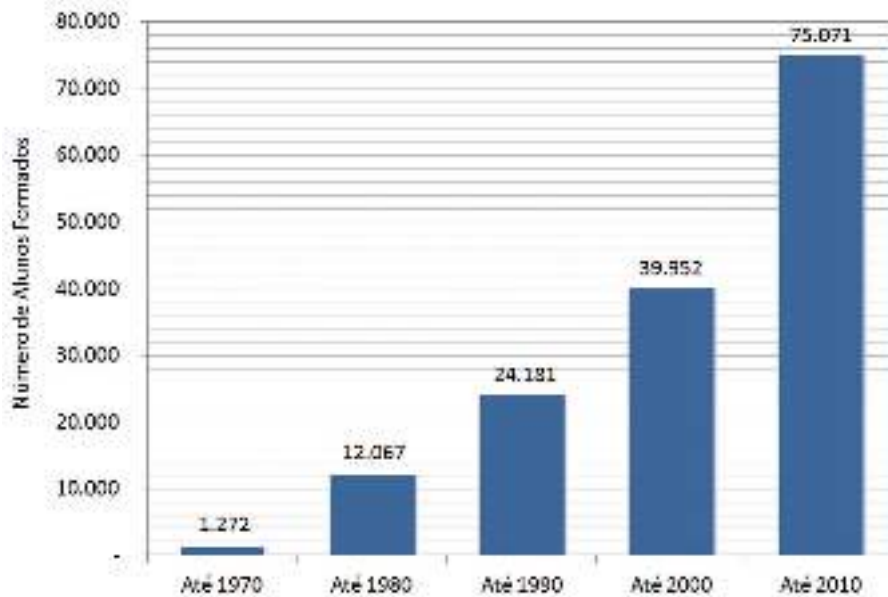

Distribuição Percentual Segundo o Gênero

Gráfico 2.17: Ingressantes



Gráfico 2.18: Alunos Regulares Registrados e Alunos Formados



Gráfico 2.19: Formas de Desligamento e Trancamento Geral de Matrícula

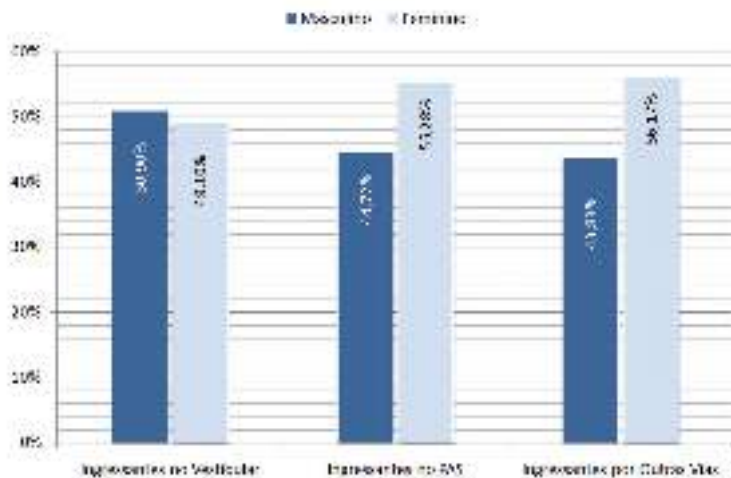

3

Pós-Graduação

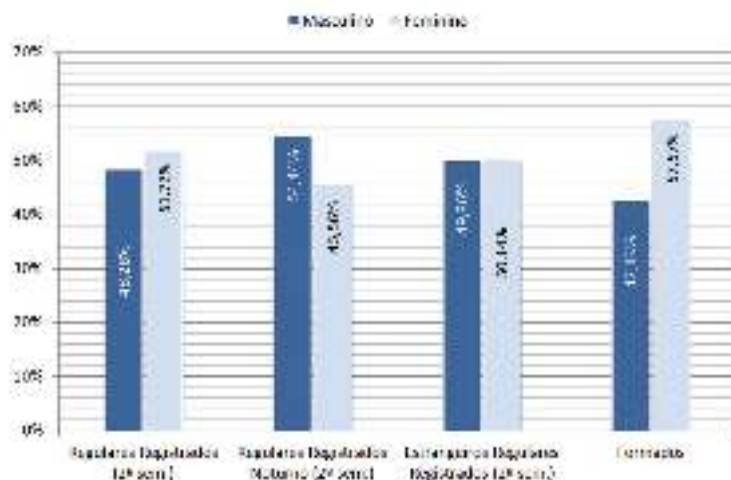
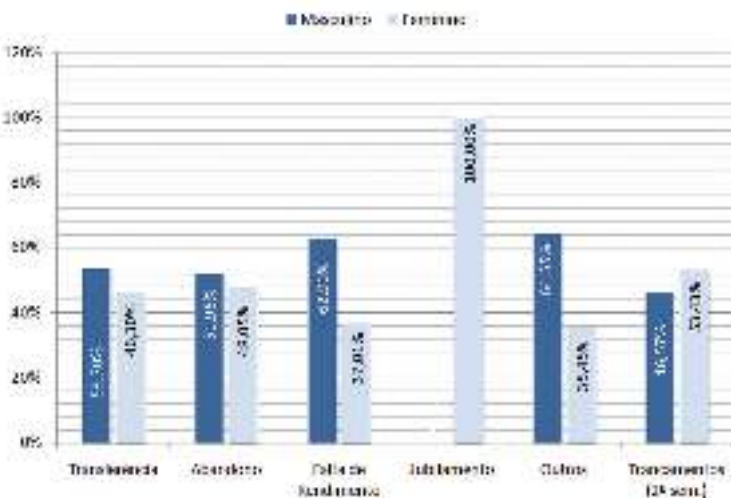
Tabela 3.01: Ano de Recomendação e Ano de Início de Funcionamento dos Cursos de Pós-Graduação *Stricto Sensu*

Curso	Recomendação			Início		
	M	MP	D	M	MP	D
Administração	-	-	-	1.976	2.004	2.006
Agronegócios ⁷	-	-	-	2.006	-	-
Agronomia	-	-	-	2.008	-	2.008
Antropologia	-	-	-	1.972	-	1.981
Arquitetura e Urbanismo ¹	-	-	-	1.995	-	2.003
Arquitetura e Urbanismo – Interinstitucional	-	-	-	-	-	-
Arte	-	-	-	1.994	-	2.008
Bioética	-	-	-	2.008	-	2.008
Biologia Animal	-	-	-	1.998	-	1.998
Botânica	-	-	-	1.993	-	2.007
Ciência da Computação ⁵	-	-	-	-	-	-
Ciência da Informação	-	-	-	1.978	-	1.992
Ciência Política	-	-	-	1.994	-	2.008
Ciências Agrárias	-	-	-	1.993	-	-
Ciências Animais	-	-	-	2.007	-	2.007
Ciências Biológicas	-	-	-	1.973	-	1.991
Ciências Contábeis	-	-	-	2.007	-	2.007
Ciências da Saúde	-	-	-	1.995	-	1.995
Ciências do Comportamento ⁸	-	-	-	2.006	-	2.006
Ciências Florestais	-	-	-	1.997	-	2.004
Ciências Mecânicas ⁶	-	-	-	2.002	-	2.005
Ciências Médicas ⁴	-	-	-	2.002	-	2.002
Ciências Sociais – Estudos Comparados sobre a América	-	-	-	2.002	-	1.988
Comunicação	-	-	-	1.974	-	2.003
Desenvolvimento Sustentável	-	-	-	1.996	-	1.996
Desenvolvimento Sustentável – Profissionalizante	-	-	-	-	1.996	-
Direito	-	-	-	1.975	-	2.003
Ecologia	-	-	-	1.976	-	2.003
Economia	-	-	-	1.973	-	1.996
Economia – Profissionalizante	-	-	-	-	199	-
Educação	-	-	-	1.974	-	2.005
Educação Física	-	-	-	2.006	-	-
Engenharia Elétrica	-	-	-	1.979	-	2.000
Engenharia Elétrica – Profissionalizante	-	-	-	-	1.999	-
Ensino de Ciências – Profissionalizante	-	-	-	-	2.003	-
Estatística	-	-	-	2.008	-	-
Estruturas e Construção Civil	-	-	-	1.992	-	1.999
Filosofia	-	-	-	1.999	-	-
Física	-	-	-	1.969	-	1.990
Fitopatologia	-	-	-	1.976	-	1.991
Geociências Aplicadas	-	-	-	2.008	-	2.008
Geografia	-	-	-	-	1.996	-
Geologia	-	-	-	1.975	-	1.988
Geotecnia	-	-	-	1.989	-	1.995
Gestão Social e Trabalho – Profissionalizante	-	-	-	-	-	-
História	-	-	-	1.976	-	1.994
Informática ⁵	-	-	-	1.989	-	-
Linguística	-	-	-	1.976	-	2.000
Linguística Aplicada ²	-	-	-	2.008	-	-
Literatura	-	-	-	1.975	-	1.998
Matemática	-	-	-	1.971	-	1.975
Medicina Tropical	-	-	-	1.976	-	1.996
Música	-	-	-	2.004	-	-

Continua

Tabela 3.01: Ano de Recomendação e Ano de Início de Funcionamento dos Cursos de Pós-Graduação *Stricto Sensu*

Curso	Recomendação			Início		
	M	MP	D	M	MP	D
Nutrição Humana	-	-	-	2.000	-	2.009
Patologia Molecular ³	-	-	-	1.998	-	1.998
Política Social	-	-	-	1.990	-	2.002
Processos de Desenvolvimento Humano e Saúde ⁸	-	-	-	2.006	-	2.006
Psicologia ⁸	-	-	-	-	-	-
Psicologia Clínica e Cultura ⁸	-	-	-	2.006	-	2.006
Psicologia Social do Trabalho e das Organizações ⁸	-	-	-	2.006	-	2.006
Química	-	-	-	1.974	-	1.991
Relações Internacionais	-	-	-	1.984	-	2.002
Relações Internacionais e Desenvolvimento Regional	-	-	-	-	-	-
Saúde Animal	-	-	-	2.007	-	-
Sistemas Mecatrônicos	-	-	-	2.003	-	2.008
Sociologia	-	-	-	1.970	-	1.984
Tecnologia Ambiental e Recursos Hídricos	-	-	-	1.995	-	2.001
Transportes	-	-	-	1.988	-	2.005
Turismo	-	-	-	-	2.007	-

Fonte: DPP/UnB atualizado em 29/3/2011.

Notas:

- 1) Em 1995, houve a fusão dos Mestrados em Planejamento Urbano e Desenho Urbano, dando origem ao Mestrado em Arquitetura e Urbanismo.
- 2) Em 1999, o Mestrado em Língua Inglesa passou a se chamar Linguística Aplicada. Em 2007, o Programa foi desativado pela CAPES por ter alcançado nota 2 na avaliação trienal.
- 3) O programa de pós-graduação em Patologia Molecular era o antigo imunologia e Genética Aplicada.
- 4) O Programa de Clínica Médica está sendo desativado e incorporado ao de Ciências Médicas.
- 5) O Mestrado em Informática foi implementado em consequência da desativação do Mestrado em Ciência da Computação.
- 6) O Mestrado em Ciências Mecânicas foi implementado em consequência da desativação do Mestrado em Engenharia Mecânica.
- 7) Programa Multi-institucional.
- 8) O programa de Psicologia está sendo desativado, tendo sido desmembrado em 4 novos programas: Ciências do Comportamento; Processos de Desenvolvimento Humano e Saúde; Psicologia Clínica e Cultura; Psicologia Social, do Trabalho e das Organizações.

Legenda:

M – Mestrado;

MP – Mestrado Profissionalizante;

D – Doutorado.

Gráfico 3.01: Evolução do Número de Cursos de Pós-Graduação, 1969 a 2010



Tabela 3.02: Cursos de Pós-Graduação *Stricto Sensu*, Total de Créditos e Duração, em Semestres, 2010

Curso	Nível	Total de créditos				Duração/ Semestre	
		Disciplina	Dissertação ¹	Tese ¹	Total	Mín.	Máx.
Administração	Mestrado	40	8		48	2	5
Administração	Doutorado	40			40	4	8
Agronegócios	Mestrado				0		
Agronomia	Mestrado	21			21	2	4
Agronomia	Doutorado	42			42	4	8
Antropologia	Mestrado	32			32	2	4
Antropologia	Doutorado	60		60	120	4	8
Arquitetura e Urbanismo	Mestrado	16			16	2	4
Arquitetura e Urbanismo	Doutorado	24			24	4	8
Arquitetura e Urbanismo – Interinstitucional	Mestrado				0		
Arte	Mestrado	18			18	2	4
Arte	Doutorado	34			34	4	8
Bioética	Mestrado	20			20	2	4
Bioética	Doutorado	30			30	4	8
Biologia Animal	Mestrado	24			24	2	4
Biologia Animal	Doutorado	24			24	4	8
Botânica	Mestrado	24			24	2	4
Botânica	Doutorado	30			30	4	8
Ciência da Computação	Mestrado	30	10		40	2	5
Ciência da Informação	Mestrado	36	10		46	2	5
Ciência da Informação	Doutorado	36			36	4	8
Ciência Política	Mestrado	34	8		42	2	5
Ciência Política	Doutorado	40			40	4	8
Ciências Agrárias	Mestrado	28	12		40	2	5
Ciências Animais	Mestrado	21			21	2	4
Ciências Animais	Doutorado	40			40	4	8
Ciências Biológicas	Mestrado	20			20	2	4
Ciências Biológicas	Doutorado	30			30	4	8
Ciências Contábeis	Mestrado	27			27	2	4
Ciências Contábeis	Doutorado	32			32	4	8
Ciências da Saúde	Mestrado	20			20	2	4
Ciências da Saúde	Doutorado	24			24	4	8
Ciências do Comportamento	Mestrado	26			26	2	4
Ciências do Comportamento	Doutorado	40			40	4	8
Ciências Florestais	Mestrado	24			24	2	4
Ciências Florestais	Doutorado	40		40	80	4	8
Ciências Mecânicas	Mestrado	24			24	2	4
Ciências Mecânicas	Doutorado	32			32	4	8
Ciências Médicas	Mestrado	20			20	2	4
Ciências Médicas	Doutorado	30			30	4	8
Ciências Sociais – Estudos Comparados sobre a América	Mestrado	32			32	2	4
Ciências Sociais – Estudos Comparados sobre a América	Doutorado	40			40	4	8
Comunicação	Mestrado	20			20	2	5
Comunicação	Doutorado	30			30	2	8
Desenvolvimento Sustentável	Mestrado	24			24	2	4
Desenvolvimento Sustentável	Doutorado	30			30	4	8
Desenvolvimento Sustentável – Profissionalizante	Mestrado	24			24	2	4
Direito	Mestrado	24			24	2	4
Direito	Doutorado	48			48	4	8

Continua

Continuação
Tabela 3.02: Cursos de Pós-Graduação *Stricto Sensu*, Total de Créditos e Duração, em Semestres, 2010

Curso	Nível	Total de créditos				Duração/ Semestre	
		Disciplina	Dissertação ¹	Tese ¹	Total	Mín.	Máx.
Ecologia	Mestrado	21			21	2	4
Ecologia	Doutorado	28			28	4	8
Economia	Mestrado	40	16		56	2	5
Economia	Doutorado	60		60	120		
Economia – Profissionalizante	Mestrado	28			28	2	4
Educação	Mestrado	26	8		34	2	5
Educação	Doutorado	40			40	4	8
Educação	Mestrado	16				2	4
Educação Física	Mestrado	20			20	2	4
Engenharia Elétrica	Mestrado	24		8	32	2	4
Engenharia Elétrica	Doutorado	40		40	80	4	8
Engenharia Elétrica – Profissionalizante	Mestrado	24			24	2	4
Ensino de Ciências – Profissionalizante	Mestrado	24			24	2	4
Estatística	Mestrado	24			24	2	4
Estruturas e Construção Civil	Mestrado	28			28	2	4
Estruturas e Construção Civil	Doutorado	40			40	4	8
Filosofia	Mestrado	24			24	2	4
Física	Mestrado	24			24	2	4
Física	Doutorado	44			44	4	8
Fitopatologia	Mestrado	32			32	2	4
Fitopatologia	Doutorado	48			48	4	8
Geociências Aplicadas	Mestrado	20			20	2	4
Geociências Aplicadas	Doutorado	30			30	4	8
Geografia	Mestrado	28	10		38	2	5
Geologia	Mestrado	36	15		51	2	5
Geologia	Doutorado	71	60		131	4	8
Geotecnia	Mestrado	26			26	2	4
Geotecnia	Doutorado	30			30	4	8
Gestão Social e Trabalho – Profissionalizante	Mestrado				0		
História	Mestrado	18			18	2	4
História	Doutorado	26			26	4	8
Informática	Mestrado	24	10		34	2	4
Linguística	Mestrado	41			41	2	5
Linguística	Doutorado	30		20	50	4	8
Linguística Aplicada	Mestrado	20			20	2	4
Literatura	Mestrado	16			16	2	4
Literatura	Doutorado	24			24	4	8
Matemática	Mestrado	32			32	2	4
Matemática	Doutorado	61		60	121	4	8
Medicina Tropical	Mestrado	32			32	2	4
Medicina Tropical	Doutorado	48			48	4	8
Música	Mestrado	26			26	2	4
Nutrição Humana	Mestrado	20			20	2	4
Patologia Molecular	Mestrado	24			24	2	4
Patologia Molecular	Doutorado	36			36	4	8
Política Social	Mestrado	24			24	2	4
Política Social	Doutorado	40			40	4	8
Processos de Desenvolvimento Humano e Saúde	Mestrado	30			30	2	4
Processos de Desenvolvimento Humano e Saúde	Doutorado	48			48	4	8
Psicologia	Mestrado	43			43	2	5
Psicologia	Doutorado	48			48	4	8
Psicologia Clínica e Cultura	Mestrado	24			24	2	4

Continua

Continuação

Tabela 3.02: Cursos de Pós-Graduação *Stricto Sensu*, Total de Créditos e Duração, em Semestres, 2010

Curso	Nível	Total de créditos				Duração/ Semestre	
		Disciplina	Dissertação ¹	Tese ¹	Total	Mín.	Máx.
Psicologia Clínica e Cultura	Doutorado	36			36	4	8
Psicologia Social do Trabalho e das Organizações	Mestrado	30			30	2	4
Psicologia Social do Trabalho e das Organizações	Doutorado	48			48	4	8
Química	Mestrado	40			40	2	5
Química	Doutorado	53			53	4	8
Relações Internacionais	Mestrado	28	5		33	2	5
Relações Internacionais	Doutorado	40		40	80	4	8
Relações Internacionais e Desenvolvimento Regional	Doutorado	40			40	4	8
Saúde Animal	Mestrado	18			18	2	4
Sistemas Mecatrônicos	Mestrado	24			24	2	4
Sistemas Mecatrônicos	Doutorado	40			40	4	8
Sociologia	Mestrado	24			24	2	4
Sociologia	Doutorado	44			44	4	8
Tecnologia Ambiental e Recursos Hídricos	Mestrado	30			30	2	4
Tecnologia Ambiental e Recursos Hídricos	Doutorado	40			40	4	8
Transportes	Mestrado	31	9		40	2	5
Transportes	Doutorado	40			40	4	8
Turismo	Mestrado	30			30	2	4

Fonte: site UnB – alunos de pós-graduação – Lista de oferta de disciplinas no link http://www.matriculaweb.unb.br/matriculaweb/posgraduacao/curso_campus.aspx. Atualizado em 29/3/2011.

Nota:

1) A Resolução CEPE n. 091/2004 determina que não serão atribuídos créditos à Dissertação de Mestrado e Tese de Doutorado. Os Programas de Pós-Graduação estão adequando seus regulamentos à regulamentação.

Legenda:

M – Mestrado;

MP – Mestrado Profissionalizante;

D – Doutorado.

Tabela 3.03: Conceito CAPES nos Cursos de Mestrado e Doutorado, por Programa e Área de Avaliação – Situação Atual

Unidade Acadêmica/Curso	Conceito CAPES								
	2000 – 2003			2004 – 2006			2008 – 2009		
	M	MP	D	M	MP	D	M	MP	D
CENTRO DE DESENVOLVIMENTO SUSTENTÁVEL (CDS)									
Desenvolvimento Sustentável	5	-	5	5	3	5	5	3	5
CENTRO DE EXCELÊNCIA EM TURISMO (CET)									
Turismo	-	-	-	-	3	-	-	3	-
FACULDADE DE AGRONOMIA E MEDICINA VETERINÁRIA (FAV)									
Agronegócios	4	-	-	4	-	-	3	-	-
Agronomia	-	-	-	-	-	-	4	-	4
Ciências Agrárias	3	-	-	3	-	-	4	-	4
Ciências Animais	-	-	-	-	-	-	4	-	4
Saúde Animal	-	-	-	3	-	-	4	-	-
FACULDADE DE ARQUITETURA E URBANISMO (FAU)									
Arquitetura e Urbanismo	3	-	3	3	-	3	4	4	-
Arquitetura e Urbanismo (Interinstitucional)	-	-	-	-	-	-	-	-	-
FACULDADE DE CIÊNCIAS DA SAÚDE (FS)									
Bioética	-	-	-	4	-	4	4	-	4
Ciências da Saúde	5	-	5	5	-	5	4	-	4
Nutrição Humana	4	-	4	4	-	4	4	-	4

Continua

Tabela 3.03: Conceito CAPES nos Cursos de Mestrado e Doutorado, por Programa e Área de Avaliação – Situação Atual

Unidade Acadêmica/Curso	Conceito CAPES								
	2000 – 2003			2004 – 2006			2008 – 2009		
	M	MP	D	M	MP	D	M	MP	D
FACULDADE DE COMUNICAÇÃO (FAC)									
Comunicação	4	-	4	4	-	4	4	-	4
FACULDADE DE DIREITO (FD)									
Direito	5	-	5	5	-	5	5	-	5
FACULDADE DE ECONOMIA, ADMINISTRAÇÃO, CONTABILIDADE E CIÊNCIA DA INFORMAÇÃO E DOCUMENTAÇÃO (FACE)									
Administração	4	4	4	4	-	4	5	3	5
Ciência da Informação	4	-	4	4	-	4	5	-	5
Ciências Contábeis	2	-	-	4	-	4	4	-	4
Economia	6	4	6	6	4	6	5	4	5
Regulação e Gestão de Negócios	-	-	-	-	-	-	-	3	-
FACULDADE DE EDUCAÇÃO (FE)									
Educação	4	-	4	4	-	4	4	3	4
FACULDADE DE EDUCAÇÃO FÍSICA (FEF)									
Educação Física	-	-	-	3	-	-	3	-	-
FACULDADE DE MEDICINA (FMD)									
Ciências Médicas	3	-	3	3	-	3	4	-	4
Medicina Tropical	4	-	4	4	-	4	3	-	3
Patologia Molecular – Imunologia e Genética Aplicadas	4	-	4	4	-	4	5	-	5
FACULDADE DE TECNOLOGIA (FT)									
Ciências Florestais	4	-	4	4	-	4	4	-	4
Ciências Mecânicas	4	-	4	4	-	4	4	-	4
Engenharia Elétrica	4	3	4	4	3	4	4	4	4
Estruturas e Construção Civil	4	-	4	4	-	4	5	-	5
Geotecnia	6	-	6	6	-	6	6	-	6
Sistemas Mecatrônicos	4	-	4	4	-	4	4	-	4
Tecnologia Ambiental e Recursos Hídricos	4	-	4	4	-	4	4	-	4
Transportes	5	-	5	5	-	5	4	-	4
INSTITUTO DE ARTES (IdA)									
Arte	4	-	-	4	-	4	4	-	4
Música	3	-	-	3	-	-	3	-	-
INSTITUTO DE CIÊNCIA POLÍTICA (IPOL)									
Ciência Política	4	-	4	4	-	4	5	-	5
INSTITUTO DE CIÊNCIAS BIOLÓGICAS (IB)									
Biologia Animal	5	-	5	5	-	5	4	-	4
Botânica	4	-	4	4	-	4	4	-	4
Ciências Biológicas - Biologia Molecular	6	-	6	6	-	6	6	-	6
Ecologia	5	-	5	5	-	5	5	-	5
Fitopatologia	4	-	4	4	-	4	5	-	5
INSTITUTO DE CIÊNCIAS EXATAS (IE)									
Informática (Ciência da Computação)	-	-	-	-	-	-	4	-	4
Estatística	-	-	-	3	-	-	3	-	-
Matemática	6	-	6	6	-	6	6	-	6
INSTITUTO DE CIÊNCIAS HUMANAS (IH)									
Filosofia	3	-	-	3	-	-	3	-	-
Geografia	4	-	-	4	-	-	4	-	4
História	5	-	5	5	-	5	4	-	4
Política Social	5	-	5	5	-	5	5	-	5
INSTITUTO DE CIÊNCIAS SOCIAIS (ICS)									
Antropologia	7	-	7	7	-	7	7	-	7
Ciências Sociais - Estudos Comparados sobre as Américas	4	-	4	4	-	4	3	-	3
Sociologia	5	-	5	5	-	5	5	-	5
INSTITUTO DE FÍSICA (IF)									

Continuação
Tabela 3.03: Conceito CAPES nos Cursos de Mestrado e Doutorado, por Programa e Área de Avaliação – Situação Atual

Unidade Acadêmica/Curso	Conceito CAPES								
	2000 – 2003			2004 – 2006			2008 – 2009		
	M	MP	D	M	MP	D	M	MP	D
Física	5	-	5	5	-	5	5	-	5
INSTITUTO DE GEOCIÊNCIAS (IG)									
Geociências Aplicadas	-	-	-	4	-	-	4	-	4
Geologia	6	-	6	6	-	6	6	-	6
INSTITUTO DE LETRAS (IL)									
Linguística	4	-	4	4	-	4	4	-	4
Linguística Aplicada – Língua Inglesa	3	-	-	3	-	-	3	-	-
Literatura	4	-	4	4	-	4	5	-	5
INSTITUTO DE PSICOLOGIA (IP)									
Ciências do Comportamento	5	-	5	5	-	5	4	-	4
Processos de Desenvolvimento Humano e Saúde	5	-	5	5	-	5	4	-	4
Psicologia	-	-	-	-	-	-	-	-	-
Psicologia Clínica e Cultura	-	-	-	4	-	4	4	-	4
Psicologia Social do Trabalho e das Organizações	-	-	-	5	-	5	5	-	5
INSTITUTO DE QUÍMICA (IQ)									
Ensino de Ciências	-	3	-	-	3	-	-	4	-
Química	5	-	5	5	-	5	5	-	5
INSTITUTO DE RELAÇÕES INTERNACIONAIS (IREL)									
Relações Internacionais	5	-	5	5	-	5	6	-	6
Relações Internacionais e Desenvolvimento Regional	-	-	-	-	-	-	-	-	-

Fonte: CAPES – Caderno de indicadores /DPP. Atualizado em 29/3/2011.

Legenda:

M – Mestrado;

MP – Mestrado Profissionalizante;

D – Doutorado.

Tabela 3.04: Conceito CAPES – Cursos de Pós-Graduação *Stricto Sensu*, por Conceito – Situação Atual

N. Ord.	Conceito	Curso	Nível
1	7	Antropologia	M/D
2	6	Ciências Biológicas (Biologia Molecular)	M/D
3		Geologia	M/D
4		Geotecnia	M/D
5		Matemática	M/D
6		Relações Internacionais	M/D
7	5	Administração	M/D
8		Ciência Política	M/D
9		Ciências da Informação	M/D
10		Desenvolvimento Sustentável	M/D
11		Direito	M/D
12		Ecologia	M/D
13		Economia	M/D
14		Estruturas e Construção Civil	M/D
15		Física	M/D
16		Fitopatologia	M/D
17		Literatura	M/D
18		Patologia Molecular – Imunologia e Genética Aplicadas ⁽³⁾	M/D
19		Política Social	M/D
20		Psicologia Social, do Trabalho e das Organizações	M/D
21		Química	M/D
22		Sociologia	M/D

Continua

Tabela 3.04: Conceito CAPES – Cursos de Pós-Graduação *Stricto Sensu*, por Conceito – Situação Atual

N. Ord.	Conceito	Curso	Nível
23	4	Agronomia	M/D
		Artes	M/D
24		Arquitetura e Urbanismo	M/MP
25		Bioética	M/D
26		Biologia Animal	M/D
27		Botânica	M/D
28		Ciências Agrárias	M/D
29		Ciências Animais	M/D
30		Ciência da Saúde	M/D
31		Ciência do comportamento	M/D
32		Ciências Florestais	M/D
33		Ciências Mecânicas ⁽²⁾	M/D
34		Ciências Médicas	M/D
35		Comunicação	M/D
36		Ciências Contábeis	M/D
37		Economia (Mestrado Profissional)	MP
38		Educação	M/D
39		Engenharia Elétrica	M/D/MP
40		Ensino de Ciências	MP
41		Geociências Aplicadas	M/D
42		Geografia	M/D
43		História	M/D
44		Informática ⁽⁴⁾	M/D
45		Linguística	M/D
46		Nutrição Humana	M/D
47		Processos de Desenvolvimento Humano e Saúde	M/D
48		Psicologia Clínica e Cultura	M/D
49		Saúde Animal	M
50		Sistemas Mecatrônicos	M/D
51		Tecnologia Ambiental e Recursos Hídricos	M/D
52	Transportes	M/D	
53	3	Administração	MP
54		Agronegócios ⁽¹⁾	M
55		Desenvolvimento Sustentável (mestrado profissional)	MP
56		Educação Física	M
		Educação	MP
57		Estatística	M
58		Estudos Comparados sobre as Américas	M/D
59		Filosofia	M
60		Linguística Aplicada – Língua Inglesa ⁽⁵⁾	M/D
61		Medicina Tropical	M/D
62		Música	M
63		Regulação e Gestão de Negócios	MP
64	Turismo	MP	

Fonte: DPP e CAPES/MEC no caderno de indicadores. Atualizado em 30/3/2011.

Notas:

(1) Programa Multi-institucional CO.

(2) O Mestrado em Ciências Mecânicas implementado em consequência da desativação do Mestrado em Engenharia Mecânica.

(3) O programa de pós-graduação em Patologia Molecular era o antigo Imunologia e Genética Aplicadas.

(4) O Mestrado em Informática implementado em consequência da desativação do Mestrado em Ciência da Computação.

(5) Em 1999, o Mestrado em Língua Inglesa passou a se chamar Linguística Aplicada.

Legenda:

M – Mestrado;

MP – Mestrado Profissionalizante;

D – Doutorado.

Tabela 3.05: Pós-Graduação – Cursos Avaliados pela CAPES/MEC – Situação Atual

Pós-Graduação			
Conceito	Mestrados Acadêmicos	Mestrados Profissionalizantes	Doutorados
7	1	-	1
6	5	-	5
5	16	-	16
4	29	4	27
3	8	5	2
2	-	-	-
1	-	-	-
TOTAL	59	9	51

Fonte: CAPES e DPP. Atualizado em 31/3/2011.

Gráfico 3.02: Percentual dos Conceitos Avaliados pela CAPES, nos Cursos de Pós-Graduação *Stricto Sensu* – Situação Atual



Tabela 3.06: Número de Alunos Regulares Registrados nos Cursos de Pós-Graduação *Stricto Sensu*, por Unidade Acadêmica e Curso, 2010

Unidade Acadêmica/Curso	Nível	Alunos Regulares Registrados									
		Mestrado				Doutorado				TOTAL	
		1º sem.		2º sem.		1º sem.		2º sem.		1º Sem	2º Sem
		Masc	Fem	Masc	Fem	Masc	Fem	Masc	Fem		
CENTRO DE DESENVOLVIMENTO SUSTENTÁVEL (CDS)											
Desenvolvimento Sustentável	M/D	13	45	11	33	38	46	35	42	142	121
Desenvolvimento Sustentável – Profissionalizante	MP	15	13	13	8	-	-	-	-	28	21
TOTAL CDS		28	58	24	41	38	46	35	42	170	142
CENTRO DE EXCELÊNCIA EM TURISMO (CET)											
Turismo	M	1	6	1	6	-	-	-	-	7	7
TOTAL CET		1	6	1	6	-	-	-	-	7	7
FACULDADE DE AGRONOMIA E MEDICINA VETERINÁRIA (FAV)											
Agronegócios	M	23	17	22	17	-	-	-	-	40	39
Agronomia	M/D	21	22	17	20	10	20	10	19	73	66

Continua

Continuação
Tabela 3.06: Número de Alunos Regulares Registrados nos Cursos de Pós-Graduação *Stricto Sensu*, por Unidade Acadêmica e Curso, 2010

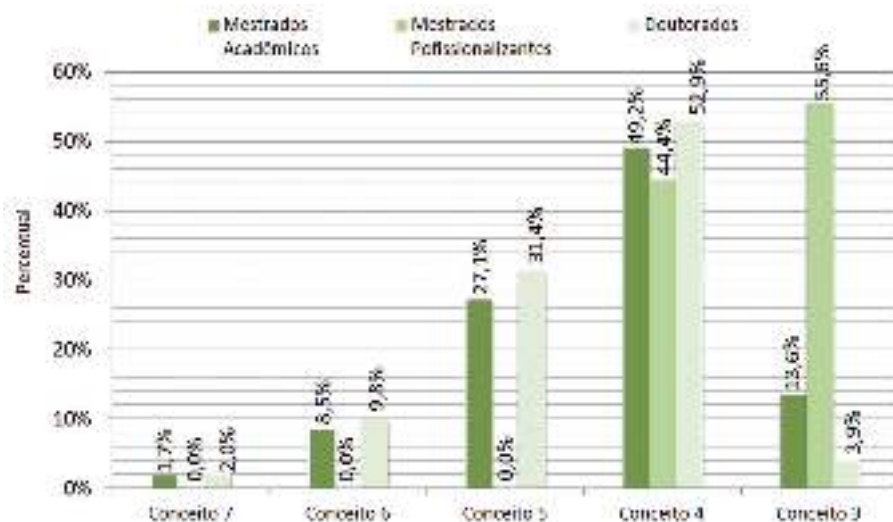
Unidade Acadêmica/Curso	Nível	Alunos Regulares Registrados									
		Mestrado				Doutorado				TOTAL	
		1º sem.		2º sem.		1º sem.		2º sem.		1º Sem	2º Sem
		Masc	Fem	Masc	Fem	Masc	Fem	Masc	Fem		
Ciências Agrárias	M	11	10	11	10	-	-	-	-	21	21
Ciências Animais	M/D	11	18	8	15	17	19	14	17	65	54
Saúde Animal	M	9	31	8	28	-	-	-	-	40	36
TOTAL FAV		75	98	66	90	27	39	24	36	239	216
FACULDADE DE ARQUITETURA E URBANISMO (FAU)											
Arquitetura e Urbanismo	M/D	36	65	27	57	24	29	25	27	154	136
Arquitetura e Urbanismo (Interinstitucional)	M	6	4	6	2	-	-	-	-	10	8
TOTAL FAU		42	69	33	59	24	29	25	27	164	144
FACULDADE DE CIÊNCIA DA INFORMAÇÃO (FCI)											
Ciência da Informação	M/D	34	40	24	29	33	29	27	25	136	105
TOTAL FCI		34	40	24	29	33	29	27	25	136	105
FACULDADE DE CIÊNCIAS DA SAÚDE (FS)											
Bioética	M/D	11	26	10	20	8	12	8	12	57	50
Ciências da Saúde	M/D	55	119	54	129	55	79	55	85	308	323
Enfermagem	D	-	-	-	-	-	-	-	6	-	6
Mestrado em Enfermagem	M	-	-	1	8	-	-	-	-	-	9
Nutrição Humana	M/D	2	36	1	34	-	13	-	18	51	53
TOTAL FS		68	181	66	191	63	104	63	121	416	441
FACULDADE DE COMUNICAÇÃO (FAC)											
Comunicação	M/D	18	27	9	16	16	24	14	23	85	62
TOTAL FAC		18	27	9	16	16	24	14	23	85	62
FACULDADE DE DIREITO (FD)											
Direito	M/D	28	27	25	24	22	17	20	15	94	84
TOTAL FD		28	27	25	24	22	17	20	15	94	84
FACULDADE DE ECONOMIA, ADMINISTRAÇÃO, CONTABILIDADE E CIÊNCIA DA INFORMAÇÃO E DOCUMENTAÇÃO (FACE)											
Administração	M/D	28	24	22	13	27	12	23	11	91	69
Ciências Contábeis	M/D	32	17	36	17	18	7	18	7	74	78
Doutorado em Administração	D	-	-	-	-	-	-	4	3	-	7
Economia	M/D	42	24	36	20	35	15	34	14	116	104
Economia – Profissionalizante	M	143	64	143	64	-	-	-	-	207	207
Gestão Social e Trabalho – Profissionalizante	M	16	5	16	5	-	-	-	-	21	21
Mestrado em Administração	M	-	-	9	9	-	-	-	-	-	18
Mestrado Profissional em Administração	M	-	-	7	8	-	-	-	-	-	15
Regulação e Gestão de Negócios	M	28	7	28	7	-	-	-	-	35	35
TOTAL FACE		289	141	297	143	80	34	79	35	544	554
FACULDADE DE EDUCAÇÃO (FE)											
Educação	M/D	61	142	46	100	23	88	23	83	314	252
TOTAL FE		61	142	46	100	23	88	23	83	314	252
FACULDADE DE EDUCAÇÃO FÍSICA (FEF)											
Educação Física	M	16	19	17	19	-	-	-	-	35	36
TOTAL FEF		16	19	17	19	-	-	-	-	35	36
FACULDADE DE MEDICINA (FMD)											
Ciências Médicas	M/D	16	21	13	22	21	17	22	19	75	76
Medicina Tropical	M/D	5	18	4	17	12	6	10	6	41	37
Patologia Molecular – Imunologia e Genética Aplicadas	M/D	10	17	8	20	15	37	14	38	79	80
TOTAL FMD		31	56	25	59	48	60	46	63	195	193
FACULDADE DE TECNOLOGIA (FT)											
Ciências Florestais	M/D	30	27	26	26	21	14	20	14	92	86

Continua

Tabela 3.06: Número de Alunos Regulares Registrados nos Cursos de Pós-Graduação *Stricto Sensu*, por Unidade Acadêmica e Curso, 2010

Unidade Acadêmica/Curso	Nível	Alunos Regulares Registrados									
		Mestrado				Doutorado				TOTAL	
		1º sem.		2º sem.		1º sem.		2º sem.		1º Sem	2º Sem
		Masc	Fem	Masc	Fem	Masc	Fem	Masc	Fem		
Ciências Mecânicas	M/D	95	19	110	19	29	5	28	5	148	162
Engenharia de Sistemas Eletrônico e de Automação	M/D	7	3	10	5	2	-	8	2	12	25
Engenharia Elétrica	M/D	85	16	76	13	51	11	48	11	163	148
Engenharia Elétrica	M/D	15	2	29	6	6	4	7	4	27	46
Engenharia Elétrica – Profissionalizante	M	61	3	51	3	-	-	-	-	64	54
Estruturas e Construção Civil	M/D	30	16	32	14	29	15	25	14	90	85
Geotecnia	M/D	22	25	26	23	42	19	46	18	108	113
Sistemas Mecatrônicos	M/D	40	10	46	7	11	1	13	1	62	67
Tecnologia Ambiental e Recursos Hídricos	M/D	15	25	12	23	15	9	13	8	64	56
Transportes	M/D	31	29	28	23	17	8	15	8	85	74
TOTAL FT		431	175	446	162	223	86	223	85	915	916
UnB-FACULDADE DO GAMA (FGA)											
Engenharia Biomédica	M	-	-	6	4	-	-	-	-	-	10
TOTAL FGA		-	-	6	4	-	-	-	-	-	10
INSTITUTO DE ARTES (IdA)											
Arte	M/D	24	34	19	22	8	27	8	26	93	75
Música	M	7	12	7	8	-	-	-	-	19	15
TOTAL IdA		31	46	26	30	8	27	8	26	112	90
INSTITUTO DE CIÊNCIA POLÍTICA (IPOL)											
Ciência Política	M/D	21	19	15	15	12	8	11	8	60	49
TOTAL IPOL		21	19	15	15	12	8	11	8	60	49
INSTITUTO DE CIÊNCIAS BIOLÓGICAS (IB)											
Biologia Animal	M/D	10	27	8	25	17	20	17	19	74	69
Botânica	M/D	13	17	15	24	5	13	7	17	48	63
Ciências Biológicas – Biologia Molecular	M/D	18	26	15	18	31	53	30	50	128	113
Ecologia	M/D	19	37	14	30	26	24	27	24	106	95
Fitopatologia	M/D	12	22	10	18	12	16	11	11	62	50
TOTAL IB		72	129	62	115	91	126	92	121	418	390
INSTITUTO DE CIÊNCIAS EXATAS (IE)											
Estatística	M	12	6	9	6	-	-	-	-	18	15
Informática	M/D	41	4	44	8	-	-	7	2	45	61
Matemática	M/D	28	10	30	14	39	21	33	19	98	96
TOTAL IE		81	20	83	28	39	21	40	21	161	172
INSTITUTO DE CIÊNCIAS HUMANAS (IH)											
Filosofia	M	31	15	24	15	-	-	-	-	46	39
Geografia	M	35	27	32	23	-	-	-	-	62	55
História	M/D	32	29	26	24	37	24	33	19	122	102
Política Social	M/D	7	24	6	22	8	21	8	21	60	57
TOTAL IH		105	95	88	84	45	45	41	40	290	253
INSTITUTO DE CIÊNCIAS SOCIAIS (ICS)											
Antropologia	M/D	23	22	21	16	27	28	23	27	100	87
Ciências Sociais – Estudos Comparados sobre as Américas	M/D	11	30	6	24	17	22	17	17	80	64
Sociologia	M/D	21	17	20	14	43	35	39	31	116	104
Sociologia	D	-	-	-	-	4	5	4	5	9	9
TOTAL ICS		55	69	47	54	91	90	83	80	305	264
INSTITUTO DE FÍSICA (IF)											
Física	M/D	23	6	29	8	39	8	42	9	76	88
TOTAL IF		23	6	29	8	39	8	42	9	76	88

Continua

Continuação

Tabela 3.06: Número de Alunos Regulares Registrados nos Cursos de Pós-Graduação *Stricto Sensu*, por Unidade Acadêmica e Curso, 2010

Unidade Acadêmica/Curso	Nível	Alunos Regulares Registrados									
		Mestrado				Doutorado				TOTAL	
		1º sem.		2º sem.		1º sem.		2º sem.		1º Sem	2º Sem
		Masc	Fem	Masc	Fem	Masc	Fem	Masc	Fem		
INSTITUTO DE GEOCIÊNCIAS (IG)											
Geociências Aplicadas	M/D	26	24	24	16	14	17	14	17	81	71
Geologia	M/D	37	26	48	26	20	14	19	14	97	107
TOTAL IG		63	50	72	42	34	31	33	31	178	178
INSTITUTO DE LETRAS (IL)											
Linguística	M/D	23	39	17	32	18	50	18	48	130	115
Linguística Aplicada – Língua Inglesa	M	8	25	6	21	-	-	-	-	33	27
Literatura	M/D	34	59	33	43	16	37	14	36	146	126
TOTAL IL		65	123	56	96	34	87	32	84	309	268
INSTITUTO DE PSICOLOGIA (IP)											
Ciências do Comportamento	M/D	14	39	14	33	10	20	10	17	83	74
Processos de Desenvolvimento Humano e Saúde	M/D	1	28	1	20	3	34	3	32	66	56
Psicologia Clínica e Cultura	M/D	14	45	22	40	12	29	16	34	100	112
Psicologia Social do Trabalho e das Organizações	M/D	16	45	13	39	18	26	15	22	105	89
TOTAL IP		45	157	50	132	43	109	44	105	354	331
INSTITUTO DE QUÍMICA (IQ)											
Ensino de Ciências – Profissionalizante	M	29	29	23	21	-	-	-	-	58	44
Química	M/D	30	16	34	21	20	19	25	19	85	99
TOTAL IQ		59	45	57	42	20	19	25	19	143	143
INSTITUTO DE RELAÇÕES INTERNACIONAIS (IREL)											
Relações Internacionais	M/D	37	19	31	19	23	7	23	7	86	80
Relações Internacionais e Desenvolvimento Regional	D	-	-	-	-	9	6	9	6	15	15
TOTAL IREL		37	19	31	19	32	13	32	13	101	95
TOTAL GERAL		1.779	1.817	1.701	1.608	1.085	1.140	1.062	1.112	5.821	5.483

Fonte: Sistema de Informações Acadêmicas de Pós-Graduação (SIPPOS), extrator de dados SPL, 14/3/2011.

Gráfico 3.03: Distribuição Percentual de Alunos Regulares Registrados nos Cursos de Pós-Graduação *Stricto Sensu*, por Nível, 2º semestre)



Gráfico 3.04: Alunos Regulares Registrados nos Cursos de Pós-Graduação *Stricto Sensu*, por Unidade Acadêmica, 2010 (dados do 2º semestre)



Tabela 3.07: Número de Cursos e de Alunos Regulares Registrados na Pós-Graduação *Stricto Sensu*, por Nível e Unidade Acadêmica, 2010

Unidade Acadêmica	Pós-Graduação				Total de Alunos da Pós-Graduação <i>Stricto Sensu</i>
	Mestrado		Doutorado		
	N. de Cursos	N. de Alunos	N. de Cursos	N. de Alunos	
CENTRO DE DESENVOLVIMENTO SUSTENTÁVEL (CDS)	2	65	1	77	142
CENTRO DE EXCELÊNCIA EM TURISMO (CET)	1	7	-	-	7
FACULDADE DE AGRONOMIA E MEDICINA VETERINÁRIA (FAV)	5	156	2	60	216
FACULDADE DE ARQUITETURA E URBANISMO (FAU)	2	92	1	52	144
FACULDADE DE CIÊNCIA DA INFORMAÇÃO (FCI)	1	53	1	52	105
FACULDADE DE CIÊNCIAS DA SAÚDE (FS)	4	257	4	184	441
FACULDADE DE COMUNICAÇÃO (FAC)	1	25	1	37	62
FACULDADE DE DIREITO (FD)	1	49	1	35	84
FACULDADE DE ECONOMIA, ADMINISTRAÇÃO, CONTABILIDADE E CIÊNCIA DA INFORMAÇÃO E DOCUMENTAÇÃO (FACE)	8	440	4	114	554
FACULDADE DE EDUCAÇÃO (FE)	1	146	1	106	252
FACULDADE DE EDUCAÇÃO FÍSICA (FEF)	1	36	-	-	36
FACULDADE DE MEDICINA (FMD)	3	84	3	109	193
FACULDADE DE TECNOLOGIA (FT)	11	608	10	308	916
UnB-FACULDADE DO GAMA (FGA)	1	10	-	-	10
INSTITUTO DE ARTES (IdA)	2	56	1	34	90
INSTITUTO DE CIÊNCIA POLÍTICA (IPOL)	1	30	1	19	49
INSTITUTO DE CIÊNCIAS BIOLÓGICAS (IB)	5	177	5	213	390
INSTITUTO DE CIÊNCIAS EXATAS (IE)	3	111	2	61	172
INSTITUTO DE CIÊNCIAS HUMANAS (IH)	4	172	2	81	253
INSTITUTO DE CIÊNCIAS SOCIAIS (ICS)	3	101	4	163	264
INSTITUTO DE FÍSICA (IF)	1	37	1	51	88
INSTITUTO DE GEOCIÊNCIAS (IG)	2	114	2	64	178
INSTITUTO DE LETRAS (IL)	3	152	2	116	268
INSTITUTO DE PSICOLOGIA (IP)	4	182	4	149	331
INSTITUTO DE QUÍMICA (IQ)	2	99	1	44	143
INSTITUTO DE RELAÇÕES INTERNACIONAIS (IREL)	1	50	2	45	95
TOTAL GERAL	73	3.309	56	2.174	5.483

Fonte: Sistema de Informações Acadêmicas de Pós-Graduação (SIPPOS), extrator de dados SPL, 14/3/2011. Dados do 2º semestre.

Tabela 3.08: Alunos Estrangeiros Regulares Registrados nos Cursos de Pós-Graduação *Stricto Sensu*, por Unidade Acadêmica, Continente e País de origem, 2010 (dados do 2º semestre)

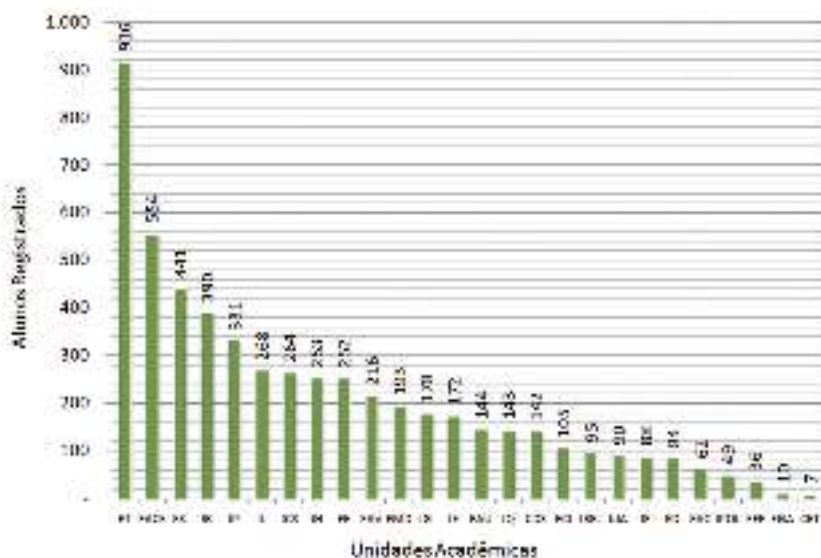
Continentes	Países	Unidades Acadêmicas																						Total	
		FAC	FACE	FAU	FAV	FD	FE	FEF	FMD	FS	FT	IB	ICS	IdA	IE	IF	IG	IH	IL	IP	IPOL	IQ	IREL		CDS
África	África do Sul							1		1	2														4
	Angola						2																		2
	Argélia		1																						1
	Cabo Verde										1		1												2
	Camarões									1	1														2
	Chade																								-
	Congo										1														1
	Costa do Marfim																								-
	Guiné-Bissau		1																						1
	Marrocos																								-
	Moçambique		1		1							1		1							1				5
	Nigéria																			1					1
	Ruanda																								-
	São Tomé e Príncipe												1					1							2
Total do Continente: África		-	3	-	1	-	2	1	-	2	6	1	2	-	-	-	1	-	1	1	-	-	-	-	21
América	Argentina		1	1	1							2	3				1	2					2	13	
	Bolívia										2	1		1										4	
	Canadá											1												1	
	Chile		1																					1	
	Colômbia				4					1	62	6	8			1	2	2		1			1	88	
	Costa Rica		2								1	1												4	
	Cuba										2								1	1				4	
	Equador																							-	
	Estados Unidos da América		3	1																			1	5	
	Haiti																							-	
	Honduras										1													1	
	México												2											2	
	Nicarágua																							-	
	Panamá																							-	
	Paraguai																			1				1	
	Peru			1						1	7	2	1		2	1	1	2						18	
	Suriname																							-	
	Uruguai			1				1			1		1											4	
	Venezuela										2									1				3	

Continua



Tabela 3.08: Alunos Estrangeiros Regulares Registrados nos Cursos de Pós-Graduação *Stricto Sensu*, por Unidade Acadêmica, Continente e País de origem, 2010 (dados do 2º semestre)

Continentes	Países	Unidades Acadêmicas																						Total	
		FAC	FACE	FAU	FAV	FD	FE	FEF	FMD	FS	FT	IB	ICS	IdA	IE	IF	IG	IH	IL	IP	IPO	IQ	IREL		CDS
Total do Continente: América		-	7	4	5	-	1	-	-	2	78	13	15	1	2	2	4	6	3	2	-	-	4	-	149
Ásia	República Popular da China													1										1	
	Coréia do Sul																					1		1	
	Filipinas																							-	
	Irã						1			1														2	
	Israel										1													1	
	Jordânia																							-	
	Oma										1													1	
	Paquistão											1												1	
	Rep. Democ. de Timor Leste										1		1											2	
Total do Continente: Ásia		-	-	-	-	-	1	-	-	1	3	1	1	-	1	-	-	-	-	-	-	-	1	-	9
Europa	Alemanha																					1		1	
	Áustria																							-	
	Bulgária																	1						1	
	Espanha																		1					1	
	Finlândia																							-	
	França												2				2		1					5	
	Grécia																							-	
	Itália			1									1			1		1	1					5	
	Polônia												1											1	
	Portugal		1								2						1							4	
	República da Eslováquia																							-	
	Sérvia e Montenegro																							-	
	Suíça																	1						1	
	Inglaterra			1							1													2	
	República Tcheca											2												2	
Eslovênia																				1		1	2		
Total do Continente: Europa		-	1	2	-	-	-	-	-	1	4	-	4	-	-	1	3	3	3	-	1	-	2	-	25
Oceania	Austrália										1								1					2	
Total do Continente: Oceania		-	-	-	-	-	-	-	-	-	1	-	-	-	-	-	-	-	1	-	-	-	-	2	
TOTAL		-	11	6	6	-	4	1	-	6	92	15	22	1	3	3	8	9	8	3	1	-	7	-	206

Fonte: Dados extraídos do SIPPOS em 10/8/2011.

Gráfico 3.05: Alunos Estrangeiros Regulares Registrados nos Cursos de Pós-Graduação, por Continente, 2010 (dados do 2º semestre)



Gráfico 3.06: Países com Maior Número de Alunos Estrangeiros Regulares Registrados nos Cursos de Pós-Graduação, 2010 (dados do 2º semestre)



Gráfico 3.07: Alunos Estrangeiros Regulares Registrados nos Cursos de Pós-Graduação, por Unidade Acadêmica, 2010 (dados do 2º semestre)

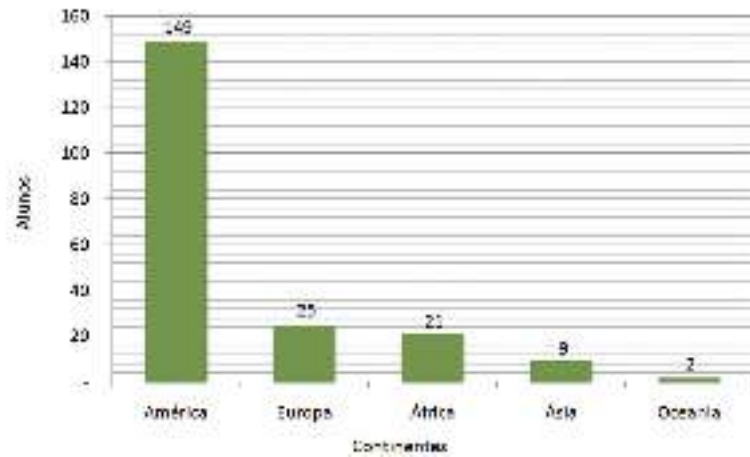

Tabela 3.09: Programas de Bolsas de Pós-Graduação e Pesquisa, 2006 a 2010

Órgãos/Programas	2006		2007		2008		2009		2010	
	1º Sem	2º Sem	1º Sem	2º Sem	1º Sem	2º Sem	1º Sem	2º Sem	1º Sem	2º Sem
CAPES										
Programa de Fomento à Pós-Graduação (CAPES) ¹	441	444	630	636	-	717	-	718	-	-
Programa de Formação Doutoral Docente – Prodoutoral ²	5	5	5	5	-	5	-	2	-	-
Programa de Doutorado no País com estágio no exterior (bolsa-sanduíche) ³	66	68	125	30	-	181	-	187	101	-
Programa de Estudante-Convênio de Pós-Graduação (PEC/PG) ⁴	8	8	4	4	-	-	-	6	-	-
Programa de Demanda Social (CAPES) ⁵	-	-	-	-	-	-	-	-	-	-
Programa de Apoio a Projetos Institucionais com a Participação de Recém-Doutores (PRODOC/CAPES) ⁶	-	-	-	-	-	15	-	15	-	-
CNPq										
UnB										
Programa de Bolsas de Monitoria II	3	15	10	18	66	56	56	58	37	37

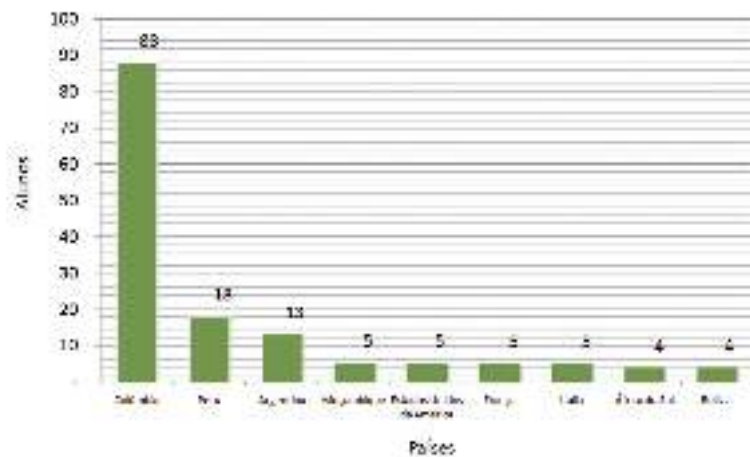
Fonte: DPP e Geocapes (dados Estatísticos da CAPES).

Notas:

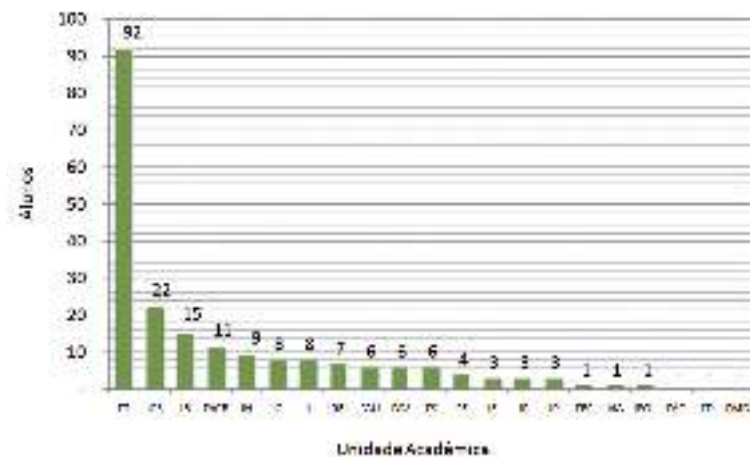
- 1) Em 2004, a UnB passou a integrar novamente o Programa de Fomento à Pós-Graduação PROF/CAPES.
- 2) Antigo programa Institucional de Capacitação Docente e Técnica (PICDT).
- 3) Fonte CAPES.
- 4) A concessão de bolsas para o Programa PEC/PG é feita uma vez ao ano, sempre no primeiro semestre.
- 5) Antes a UnB possuía o programa de Demanda Social (CAPES), agora é o Programa de Fomento à Pós-Graduação (PROF).
- 6) Antigo PROOC.

Esses dados só serão possíveis de extrair do Geocapes depois do preenchimento do coleta Capes que encerrará no final de abril.

3

Pós-Graduação

Especialização

Tabela 3.10: Cursos de Especialização em Andamento e Iniciados em 2010

Item	Unid./ Dep.	Nome do Curso	Período		Carga Horária	Vagas	Registrados	Concluintes (*)
			Início	Término				
Iniciados em 2010								
1	FACE	Gestão de Saúde – a distância – MEC/UAB	5/15/2010	8/15/2011	420	200	220	o Numero de concluintes ainda não pode ser determinado, pois esses cursos ainda estão em andamento
2	FACE	Controladoria e Finanças	9/18/2010	1/31/2012	450	45	35	
3	FE	Educação Continuada e a Distância	3/20/2010	7/30/2011	420	200	200	
4	FE	Gestão Escolar – a distância (contrato MEC/SEB/FNDE)	8/31/2010	12/31/2011	405	400	385	
5	FE	Educação Infantil – contrato MEC/SEB	8/7/2010	12/3/2011	420	80	82	
6	FEF	Educação Física Escolar	3/1/2010	8/31/2011	390	45	45	
7	FAU	Reabilitação Ambiental, Sustentável, Arquitetônica e Urbanística – a distância	2/7/2010	5/7/2011	435	140	91	
8	FGA	Engenharia Clínica	8/6/2010	9/30/2011	450	30	23	
9	FS	Enfermagem em Estomaterapia – a distância	2/26/2010	5/27/2011	480	30	13	
10	FS	Bioética	3/15/2010	12/17/2010	360	30	30	
11	ICS	Segurança Pública e Cidadania – contrato SENASP/MJ	11/16/2010	11/16/2011	450	50	45	
12	FS	Matemática para Professores	3/6/2010	9/6/2011	420	52	48	
13	FS	Métodos Matemáticos em Economia e Finanças	9/1/2010	2/28/2012	405	18	18	
14	FS	Gestão da Segurança da Informação e Comunicações – a distância – contrato Gabinete de Seg. Pres. Rep	4/1/2010	31/09/2011	480	180	31	
15	IG	Geoprocessamento	3/5/2010	12/18/2010	525	35	35	
16	IP	Psicodinâmica do Trabalho	6/14/2010	9/14/2011	510	40	14	
17	IP	Psicopedagogia Clínica e Institucional	8/17/2010	12/10/2011	480	40	36	
18	IP	Educação para a Diversidade, com ênfase na Educação em e para os Direitos Humanos – a distância – UAB	8/9/2010	2/10/2012	390	360	299	
19	IREL	Relações Internacionais	3/1/2010	5/30/2011	390	55	58	
20	CEAM	Cristianismo Antigo	3/22/2010	7/31/2011	360	55	40	
21	CEFTRU	Planejamento, Gestão e Controle dos Transportes Terrestres – contrato com ANTT	12/15/2010	4/15/2012	390	20	20	
22	CET	Gestão em Hotelaria Hospitalar	3/5/2010	7/28/2011	420	30	21	
TOTAL GERAL						2.135	1.789	

Fonte: DPP e SIEX.

Atualizado em 1º/4/2011.

Notas:

(*) Dados sujeitos a alterações.

(1) De acordo com a Resolução do CONSUNI n. 12/2003, muda-se a denominação da FA/Faculdade de Estudos Sociais Aplicados para FACE/Faculdade de Economia, Administração, Contabilidade e Ciência da Informação e Documentação. Sendo assim, o Departamento de Economia do Instituto de Ciências Humanas passa a compor a nova Faculdade.

3

Pós-Graduação

Mestrado

Tabela 3.11: Número de Vagas Oferecidas, Inscritos e Demanda por Vaga no Mestrado, por Unidade Acadêmica e Curso, 2010

Unidade Acadêmica/Curso	N. de vagas			Inscritos		Demanda Por Vaga	
	1º sem.	2º sem.	Total	1º sem.	2º sem.	1º sem.	2º sem.
CENTRO DE DESENVOLVIMENTO SUSTENTÁVEL (CDS)							
Desenvolvimento Sustentável	16	16	32	58	44	3,63	2,75
Desenvolvimento Sustentável – Profissionalizante	-	-	-	-	-	-	-
TOTAL CDS	16	16	32	58	44	3,63	2,75
CENTRO DE EXCELÊNCIA EM TURISMO (CET)							
Turismo	-	-	-	-	-	-	-
TOTAL CET	-	-	-	-	-	-	-
FACULDADE DE AGRONOMIA E MEDICINA VETERINÁRIA (FAV)							
Agronegócios	20	20	40	40	39	2,00	1,95
Agronomia	14	22	36	43	37	3,07	1,68
Ciências Agrárias	-	-	-	-	-	-	-
Ciências Animais	15	-	15	29	-	1,93	-
Saúde Animal	21	-	21	40	-	1,90	-
TOTAL FAV	70	42	112	152	76	2,17	1,81
FACULDADE DE ARQUITETURA E URBANISMO (FAU)							
Arquitetura e Urbanismo	35	-	35	101	-	2,89	-
Arquitetura e Urbanismo (Interinstitucional)	-	-	-	-	-	-	-
TOTAL FAU	35	-	35	101	-	2,89	-
FACULDADE DE CIÊNCIAS DA SAÚDE (FS)							
Bioética	14	-	14	37	-	2,64	-
Ciências da Saúde	78	74	152	174	183	2,23	2,47
Nutrição Humana	17	-	17	35	-	2,06	-
TOTAL FS	109	74	183	246	183	2,26	2,47
FACULDADE DE COMUNICAÇÃO (FAC)							
Comunicação	25	31	56	45	25	1,80	0,81
TOTAL FAC	25	31	56	45	25	1,80	0,81
FACULDADE DE DIREITO (FD)							
Direito	20	30	50	55	49	2,75	1,63
TOTAL FD	20	30	50	55	49	2,75	1,63
FACULDADE DE ECONOMIA, ADMINISTRAÇÃO, CONTABILIDADE E CIÊNCIA DA INFORMAÇÃO E DOCUMENTAÇÃO (FACE)							
Administração	20	15	35	52	35	2,60	2,33
Administração - Profissionalizante	4	-	4	-	-	-	-
Ciência da Informação	22	18	40	74	53	3,36	2,94
Ciências Contábeis	12	12	24	49	53	4,08	4,42
Economia	15	15	30	66	56	4,40	3,73
Economia - Profissionalizante	25	-	25	207	-	8,28	-
TOTAL FACE	98	60	158	448	197	4,57	3,28
FACULDADE DE EDUCAÇÃO (FE)							
Educação	54	65	119	203	146	3,76	2,25
TOTAL FE	54	65	119	203	146	3,76	2,25
FACULDADE DE EDUCAÇÃO FÍSICA (FEF)							
Educação Física	-	21	21	-	36	-	1,71
TOTAL FEF	-	21	21	-	36	-	1,71
FACULDADE DE MEDICINA (FMD)							
Ciências Médicas	10	10	20	41	35	4,10	3,50
Medicina Tropical	11	9	20	23	21	2,09	2,33
Patologia Molecular	13	8	21	27	28	2,08	3,50
TOTAL FMD	34	27	61	91	84	2,68	3,11
FACULDADE DE TECNOLOGIA (FT)							
Ciências Florestais	42	46	88	57	52	1,36	1,13
Ciências Mecânicas	20	25	45	114	129	5,70	5,16

Continua

Continuação
Tabela 3.11: Número de Vagas Oferecidas, Inscritos e Demanda por Vaga no Mestrado, por Unidade Acadêmica e Curso, 2010

Unidade Acadêmica/Curso	N. de vagas			Inscritos		Demanda Por Vaga	
	1º sem.	2º sem.	Total	1º sem.	2º sem.	1º sem.	2º sem.
Engenharia Elétrica	32	35	67	101	89	3,16	2,54
Engenharia Elétrica - Profissionalizante	30	-	30	64	-	2,13	-
Estruturas e Construção Civil	30	10	40	46	46	1,53	4,60
Geotecnia	20	5	25	47	49	2,35	9,80
Sistemas Mecatrônicos	10	10	20	50	53	5,00	5,30
Tecnologia Ambiental e Recursos Hídricos	20	10	30	40	53	2,00	5,30
Transportes	20	18	38	69	51	3,45	2,83
TOTAL FT	224	159	383	588	522	2,63	3,28
INSTITUTO DE ARTES (IdA)							
Arte	41	-	41	58	-	1,41	-
Música	-	-	-	-	-	-	-
TOTAL IdA	41	-	41	58	-	1,41	-
INSTITUTO DE CIÊNCIA POLÍTICA (IPOL)							
Ciência Política	20	20	40	40	30	2,00	1,50
TOTAL IPOL	20	20	40	40	30	2,00	1,50
INSTITUTO DE CIÊNCIAS BIOLÓGICAS (IB)							
Biologia Animal	21	20	41	37	33	1,76	1,65
Botânica	13	22	35	30	39	2,31	1,77
Ciências Biológicas - Biologia Molecular	-	-	-	-	-	-	-
Ecologia	20	10	30	56	44	2,80	4,40
Fitopatologia	5	5	10	34	28	6,80	5,60
TOTAL IB	59	57	116	157	144	2,66	2,53
INSTITUTO DE CIÊNCIAS EXATAS (IE)							
Informática (Ciência da Computação)	31	18	49	45	52	1,45	2,89
Estatística	8	-	8	18	-	2,25	-
Matemática	20	15	35	38	44	1,90	2,93
TOTAL IE	59	33	92	101	96	1,71	2,91
INSTITUTO DE CIÊNCIAS HUMANAS (IH)							
Filosofia	18	-	18	46	-	2,56	-
Geografia	25	15	40	55	-	2,20	-
História	36	47	83	61	50	1,69	1,06
Política Social	12	12	24	31	28	2,58	2,33
TOTAL IH	91	74	165	193	78	2,12	1,05
INSTITUTO DE CIÊNCIAS SOCIAIS (ICS)							
Antropologia	17	2	19	45	37	2,65	18,50
Ciências Sociais – Estudos Comparados sobre as Américas	-	-	-	-	-	-	-
Sociologia	17	17	34	38	34	2,24	2,00
TOTAL ICS	34	19	53	83	71	2,44	3,74
INSTITUTO DE FÍSICA (IF)							
Física	12	12	24	29	37	2,42	3,08
TOTAL IF	12	12	24	29	37	2,42	3,08
INSTITUTO DE GEOCIÊNCIAS (IG)							
Geociências Aplicadas	15	-	15	50	-	3,33	-
Geologia	15	-	15	30	-	2,00	-
TOTAL IG	30	-	30	80	-	2,67	-
INSTITUTO DE LETRAS (IL)							
Linguística	27	-	27	62	-	2,30	-
Linguística Aplicada	11	-	11	33	-	3,00	-
Literatura	22	44	66	93	76	4,23	1,73
TOTAL IL	60	44	104	188	76	3,13	1,73

Continua

Continuação
Tabela 3.11: Número de Vagas Oferecidas, Inscritos e Demanda por Vaga no Mestrado, por Unidade Acadêmica e Curso, 2010

Unidade Acadêmica/Curso	N. de vagas			Inscritos		Demanda Por Vaga	
	1º sem.	2º sem.	Total	1º sem.	2º sem.	1º sem.	2º sem.
INSTITUTO DE PSICOLOGIA (IP)							
Ciências do Comportamento	19	-	19	53	-	2,79	-
Processos de Desenvolvimento Humano e Saúde	25	-	25	29	-	1,16	-
Psicologia Clínica e Cultura	25	-	25	52	-	2,08	-
Psicologia Social do Trabalho e das Organizações	23	25	48	61	52	2,65	2,08
TOTAL IP	92	25	117	195	52	2,12	2,08
INSTITUTO DE QUÍMICA (IQ)							
Ensino de Ciências – Profissionalizante	22	-	22	58	-	2,64	-
Química	25	25	50	46	25	1,84	1,00
TOTAL IQ	47	25	72	104	25	2,21	1,00
INSTITUTO DE RELAÇÕES INTERNACIONAIS (IREL)							
Relações Internacionais	20	26	46	56	50	2,80	1,92
TOTAL IREL	20	26	46	56	50	2,80	1,92
TOTAL GERAL	1.250	860	2.110	3.271	2.021	2,62	2,35

Fonte: SIPPOS/DPP e site SPL em números, atualizado em 30/3/2011.

Tabela 3.12: Ingresso de Alunos e Número de Dissertações Homologadas nos Cursos de Mestrado, por Unidade Acadêmica e Curso, 2010

Unidade Acadêmica/Curso	Ingresso de Alunos							Dissertações Homologadas						
	1º sem.			2º sem.			Total Geral	1º sem.			2º sem.			Total Geral
	Masc.	Fem.	Total	Masc.	Fem.	Total		Masc.	Fem.	Total	Masc.	Fem.	Total	
CENTRO DE DESENVOLVIMENTO SUSTENTÁVEL (CDS)														
Desenvolvimento Sustentável	4	12	16	-	-	-	16	2	12	14	2	4	6	20
Desenvolvimento Sustentável – Profissionalizante	-	-	-	-	-	-	-	3	6	9	1	-	1	10
TOTAL CDS	4	12	16	-	-	-	16	5	18	23	3	4	7	30
CENTRO DE EXCELÊNCIA EM TURISMO (CET)														
Turismo	-	-	-	-	-	-	-	-	-	-	-	-	-	-
TOTAL CET	-	-	-	-	-	-	-	-	-	-	-	-	-	-
FACULDADE DE AGRONOMIA E MEDICINA VETERINÁRIA (FAV)														
Agronegócios	10	8	18	1	2	3	21	9	3	12	-	1	1	13
Agronomia	8	10	18	-	-	-	18	5	5	10	-	-	-	10
Ciências Agrárias	-	-	-	-	-	-	-	-	-	-	-	-	-	-
Ciências Animais	8	9	17	-	-	-	17	4	5	9	-	-	-	9
Saúde Animal	6	15	21	-	-	-	21	1	7	8	-	5	5	13
TOTAL FAV	32	42	74	1	2	3	77	19	20	39	-	6	6	45
FACULDADE DE ARQUITETURA E URBANISMO (FAU)														
Arquitetura e Urbanismo	11	22	33	-	-	-	33	9	5	14	5	4	9	23
Arquitetura e Urbanismo (Interinstitucional)	-	-	-	-	-	-	-	-	2	2	-	1	1	3
TOTAL FAU	11	22	33	-	-	-	33	9	7	16	5	5	10	26
FACULDADE DE CIÊNCIA DA INFORMAÇÃO (FCI)														
Ciência da Informação	11	11	22	-	-	-	22	9	13	22	1	-	1	23
TOTAL FCI	11	11	22	-	-	-	22	9	13	22	1	-	1	23
FACULDADE DE CIÊNCIAS DA SAÚDE (FS)														
Bioética	5	8	13	-	-	-	13	1	5	6	2	3	5	11
Ciências da Saúde	16	36	52	13	36	49	101	17	30	47	5	13	18	65
Mestrado em Enfermagem	-	-	-	1	8	9	9	-	-	-	-	-	-	-
Nutrição Humana	-	-	-	-	9	9	9	1	12	13	1	3	4	17
TOTAL FS	21	44	65	14	53	67	132	19	47	66	8	19	27	93
FACULDADE DE COMUNICAÇÃO (FAC)														
Comunicação	5	9	14	-	-	-	14	9	9	18	2	2	4	22
TOTAL FAC	5	9	14	-	-	-	14	9	9	18	2	2	4	22
FACULDADE DE DIREITO (FD)														
Direito	12	9	21	-	-	-	21	4	3	7	3	-	3	10
TOTAL FD	12	9	21	-	-	-	21	4	3	7	3	-	3	10

Continua

Tabela 3.12: Ingresso de Alunos e Número de Dissertações Homologadas nos Cursos de Mestrado, por Unidade Acadêmica e Curso, 2010

Unidade Acadêmica/Curso	Ingresso de Alunos							Dissertações Homologadas						
	1º sem.			2º sem.			Total Geral	1º sem.			2º sem.			Total Geral
	Masc.	Fem.	Total	Masc.	Fem.	Total		Masc.	Fem.	Total	Masc.	Fem.	Total	
FACULDADE DE ECONOMIA, ADMINISTRAÇÃO, CONTABILIDADE E CIÊNCIA DA INFORMAÇÃO E DOCUMENTAÇÃO (FACE)														
Administração	14	7	21	-	-	-	21	4	9	13	1	-	1	14
Ciências Contábeis	8	5	13	7	4	11	24	3	4	7	2	1	3	10
Economia	8	4	12	-	-	-	12	6	4	10	2	-	2	12
Economia – Profissionalizante	56	29	85	-	-	-	85	2	3	5	-	-	-	5
Gestão Social e Trabalho – Profissionalizante	-	-	-	-	-	-	-	-	-	-	-	-	-	-
Mestrado em Administração	-	-	-	9	9	18	18	-	-	-	-	-	-	-
Mestrado Profissional em Administração	-	-	-	7	8	15	15	-	-	-	-	-	-	-
Regulação e Gestão de Negócios	-	-	-	-	-	-	-	-	-	-	-	-	-	-
TOTAL FACE	86	45	131	23	21	44	175	15	20	35	5	1	6	41
FACULDADE DE EDUCAÇÃO (FE)														
Educação	15	45	60	-	-	-	60	15	46	61	3	1	4	65
TOTAL FE	15	45	60	-	-	-	60	15	46	61	3	1	4	65
FACULDADE DE EDUCAÇÃO FÍSICA (FEF)														
Educação Física	-	-	-	7	12	19	19	6	13	19	-	1	1	20
TOTAL FEF	-	-	-	7	12	19	19	6	13	19	-	1	1	20
FACULDADE DE MEDICINA (FMD)														
Ciências Médicas	4	6	10	1	5	6	16	4	4	8	3	5	8	16
Medicina Tropical	1	5	6	-	-	-	6	1	-	1	-	-	-	1
Patologia Molecular – Imunologia e Genética Aplicadas	6	5	11	-	5	5	16	2	3	5	-	1	1	6
TOTAL FMD	11	16	27	1	10	11	38	7	7	14	3	6	9	23
FACULDADE DE TECNOLOGIA (FT)														
Ciências Florestais	13	13	26	-	-	-	26	4	11	15	-	-	-	15
Ciências Mecânicas	12	6	18	24	1	25	43	9	1	10	1	-	1	11
Engenharia de Sistemas Eletrônico e de Automação	7	3	10	3	2	5	15	-	-	-	-	-	-	-
Engenharia Elétrica	-	-	-	-	-	-	-	12	4	16	1	-	1	17
Engenharia Elétrica	15	2	17	14	4	18	35	-	-	-	-	-	-	-
Engenharia Elétrica – Profissionalizante	-	-	-	-	-	-	-	10	-	10	1	-	1	11
Estruturas e Construção Civil	14	9	23	5	2	7	30	1	4	5	1	1	2	7
Geotecnia	7	6	13	5	1	6	19	1	3	4	1	-	1	5
Sistemas Mecatrônicos	9	2	11	11	-	11	22	4	2	6	2	-	2	8
Tecnologia Ambiental e Recursos Hídricos	5	5	10	-	-	-	10	3	2	5	-	-	-	5
Transportes	15	15	30	-	-	-	30	4	8	12	-	1	1	13
TOTAL FT	97	61	158	62	10	72	230	48	35	83	7	2	9	92

Continua

Tabela 3.12: Ingresso de Alunos e Número de Dissertações Homologadas nos Cursos de Mestrado, por Unidade Acadêmica e Curso, 2010

Unidade Acadêmica/Curso	Ingresso de Alunos							Dissertações Homologadas						
	1º sem.			2º sem.			Total Geral	1º sem.			2º sem.			Total Geral
	Masc.	Fem.	Total	Masc.	Fem.	Total		Masc.	Fem.	Total	Masc.	Fem.	Total	
UnB-FACULDADE DO GAMA (FGA)														
Engenharia Biomédica	-	-	-	6	4	10	10	-	-	-	-	-	-	-
TOTAL FGA	-	-	-	6	4	10	10	-	-	-	-	-	-	-
INSTITUTO DE ARTES (IdA)														
Arte	6	6	12	-	-	-	12	4	9	13	1	-	1	14
Música	-	-	-	4	1	5	5	4	5	9	-	-	-	9
TOTAL IdA	6	6	12	4	1	5	17	8	14	22	1	-	1	23
INSTITUTO DE CIÊNCIA POLÍTICA (IPOL)														
Ciência Política	4	6	10	-	-	-	10	5	5	10	1	-	1	11
TOTAL IPOL	4	6	10	-	-	-	10	5	5	10	1	-	1	11
INSTITUTO DE CIÊNCIAS BIOLÓGICAS (IB)														
Biologia Animal	7	14	21	-	-	-	21	4	5	9	-	1	1	10
Botânica	2	4	6	5	10	15	21	3	3	6	1	1	2	8
Ciências Biológicas – Biologia Molecular	10	10	20	-	-	-	20	5	9	14	-	-	-	14
Ecologia	9	12	21	-	-	-	21	5	7	12	-	2	2	14
Fitopatologia	5	6	11	-	-	-	11	1	4	5	-	2	2	7
TOTAL IB	33	46	79	5	10	15	94	18	28	46	1	6	7	53
INSTITUTO DE CIÊNCIAS EXATAS (IE)														
Estatística	4	4	8	-	-	-	8	4	-	4	2	-	2	6
Informática	18	3	21	13	5	18	39	9	-	9	4	-	4	13
Matemática	8	4	12	7	7	14	26	7	3	10	4	-	4	14
TOTAL IE	30	11	41	20	12	32	73	20	3	23	10	-	10	33
INSTITUTO DE CIÊNCIAS HUMANAS (IH)														
Filosofia	10	7	17	-	-	-	17	8	1	9	4	1	5	14
Geografia	16	13	29	-	-	-	29	3	5	8	-	1	1	9
História	10	9	19	2	1	3	22	5	3	8	1	-	1	9
Política Social	1	9	10	-	-	-	10	1	2	3	-	4	4	7
TOTAL IH	37	38	75	2	1	3	78	17	11	28	5	6	11	39
INSTITUTO DE CIÊNCIAS SOCIAIS (ICS)														
Antropologia	9	7	16	-	-	-	16	2	6	8	-	1	1	9
Ciências Sociais – Estudos Comparados sobre as Américas	3	12	15	-	-	-	15	6	7	13	2	3	5	18
Sociologia	9	4	13	-	-	-	13	3	2	5	-	1	1	6
TOTAL ICS	21	23	44	-	-	-	44	11	15	26	2	5	7	33

Continua



Tabela 3.12: Ingresso de Alunos e Número de Dissertações Homologadas nos Cursos de Mestrado, por Unidade Acadêmica e Curso, 2010

Unidade Acadêmica/Curso	Ingresso de Alunos							Dissertações Homologadas						
	1º sem.			2º sem.			Total Geral	1º sem.			2º sem.			Total Geral
	Masc.	Fem.	Total	Masc.	Fem.	Total		Masc.	Fem.	Total	Masc.	Fem.	Total	
INSTITUTO DE FÍSICA (IF)														
Física	4	3	7	9	3	12	19	5	1	6	-	1	1	7
TOTAL IF	4	3	7	9	3	12	19	5	1	6	-	1	1	7
INSTITUTO DE GEOCIÊNCIAS (IG)														
Geociências Aplicadas	14	6	20	-	-	-	20	2	8	10	1	-	1	11
Geologia	8	9	17	13	5	18	35	3	6	9	-	-	-	9
TOTAL IG	22	15	37	13	5	18	55	5	14	19	1	-	1	20
INSTITUTO DE LETRAS (IL)														
Linguística	9	16	25	-	-	-	25	6	12	18	2	3	5	23
Linguística Aplicada – Língua Inglesa	2	10	12	-	-	-	12	3	4	7	2	2	4	11
Literatura	5	13	18	-	-	-	18	1	16	17	2	4	6	23
TOTAL IL	16	39	55	-	-	-	55	10	32	42	6	9	15	57
INSTITUTO DE PSICOLOGIA (IP)														
Ciências do Comportamento	10	15	25	-	-	-	25	2	10	12	1	1	2	14
Processos de Desenvolvimento Humano e Saúde	-	8	8	-	-	-	8	-	11	11	-	2	2	13
Psicologia Clínica e Cultura	-	-	-	11	11	22	22	1	13	14	3	6	9	23
Psicologia Social do Trabalho e das Organizações	3	17	20	-	-	-	20	3	6	9	3	7	10	19
TOTAL IP	13	40	53	11	11	22	75	6	40	46	7	16	23	69
INSTITUTO DE QUÍMICA (IQ)														
Ensino de Ciências – Profissionalizante	11	13	24	-	-	-	24	5	7	12	2	1	3	15
Química	10	9	19	9	7	16	35	5	2	7	1	2	3	10
TOTAL IQ	21	22	43	9	7	16	59	10	9	19	3	3	6	25
INSTITUTO DE RELAÇÕES INTERNACIONAIS (IREL)														
Relações Internacionais	12	7	19	-	1	1	20	7	1	8	5	1	6	14
TOTAL IREL	12	7	19	-	1	1	20	7	1	8	5	1	6	14
TOTAL GERAL	524	572	1.096	187	163	350	1.446	287	411	698	82	94	176	874

Fonte: Sistema de Informações Acadêmicas de Pós-Graduação (SIPPOS), extrator de dados SPL, 14/3/2011.

Gráfico 3.08: Ingresso de Alunos e Número de Dissertações Homologadas nos Cursos de Mestrado, por Unidade Acadêmica, 2010



Tabela 3.13: Ingresso de Alunos nos Cursos de Mestrado, por Gênero e Faixa Etária, 2010

Faixa Etária	Feminino	%	Masculino	%	Total	%
Até 18 anos	-	-	-	-	-	0,00
De 19 a 24 anos	108	49,77	109	50,23	217	15,01
De 25 a 29 anos	318	52,13	292	47,87	610	42,19
De 30 a 34 anos	148	50,86	143	49,14	291	20,12
De 35 a 39 anos	71	50,35	70	49,65	141	9,75
De 40 a 44 anos	44	52,38	40	47,62	84	5,81
De 45 a 49 anos	23	52,27	21	47,73	44	3,04
De 50 a 54 anos	18	46,15	21	53,85	39	2,70
55 anos ou mais	5	25,00	15	75,00	20	1,38
Total	735	50,83	711	49,17	1.446	100,00

Fonte: Sistema de Informações Acadêmicas de Pós-Graduação (SIPPOS), extrator de dados SPL, 14/3/2011.

Gráfico 3.09: Percentual do Ingresso de Alunos nos Cursos de Mestrado, por Gênero e Faixa Etária, 2010

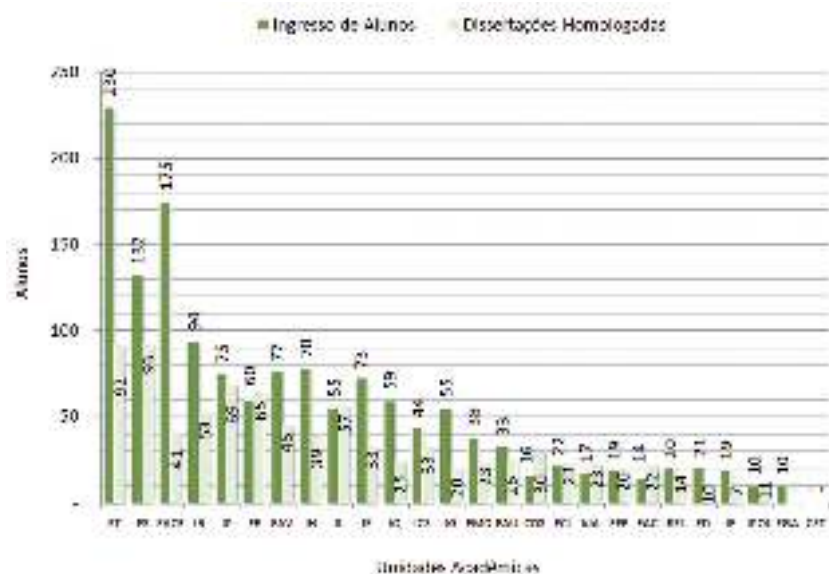

Tabela 3.14: Alunos Regulares Ativos Registrados, Matrículas e Aprovados em Disciplinas nos Cursos de Mestrado, por Unidade Acadêmica e Curso, 2010

Unidade Acadêmica/Curso	Alunos Regulares Registrados Ativos		Matrículas em Disciplinas		Aprovados em Disciplinas		% Aprovados/Matriculados	
	1º Sem.	2º Sem.	1º Sem.	2º Sem.	1º Sem.	2º Sem.	1º Sem.	2º Sem.
CENTRO DE DESENVOLVIMENTO SUSTENTÁVEL (CDS)								
Desenvolvimento Sustentável	58	44	78	42	77	42	98,72%	100,00%
Desenvolvimento Sustentável – Profissionalizante	28	21	8	1	5	1	62,50%	100,00%
TOTAL CDS	86	65	86	43	82	43	95,35%	100,00%
CENTRO DE EXCELÊNCIA EM TURISMO (CET)								
Turismo	7	7	20	14	19	13	95,00%	92,86%
TOTAL CET	7	7	20	14	19	13	95,00%	92,86%
FACULDADE DE AGRONOMIA E MEDICINA VETERINÁRIA (FAV)								
Agronegócios	40	39	81	35	66	32	81,48%	91,43%
Agronomia	43	37	82	35	82	35	100,00%	100,00%
Ciências Agrárias	21	21	-	-	-	-	0,00%	0,00%
Ciências Animais	29	23	106	35	104	35	98,11%	100,00%
Saúde Animal	40	36	77	67	77	65	100,00%	97,01%
TOTAL FAV	173	156	346	172	329	167	95,09%	97,09%
FACULDADE DE ARQUITETURA E URBANISMO (FAU)								
Arquitetura e Urbanismo	101	84	109	45	105	44	96,33%	97,78%
Arquitetura e Urbanismo (Interinstitucional)	10	8	-	-	-	-	0,00%	0,00%
TOTAL FAU	111	92	109	45	105	44	96,33%	97,78%
FACULDADE DE CIÊNCIA DA INFORMAÇÃO (FCI)								
Ciência da Informação	74	53	56	39	56	38	100,00%	97,44%
TOTAL FCI	74	53	56	39	56	38	100,00%	97,44%
FACULDADE DE CIÊNCIAS DA SAÚDE (FS)								
Bioética	37	30	56	24	53	21	94,64%	87,50%
Ciências da Saúde	174	183	161	209	156	202	96,89%	96,65%
Mestrado em Enfermagem	-	9	-	18	-	18	0,00%	100,00%
Nutrição Humana	38	35	37	44	37	44	100,00%	100,00%
TOTAL FS	249	257	254	295	246	285	96,85%	96,61%
FACULDADE DE COMUNICAÇÃO (FAC)								
Comunicação	45	25	44	28	44	28	100,00%	100,00%
TOTAL FAC	45	25	44	28	44	28	100,00%	100,00%
FACULDADE DE DIREITO (FD)								
Direito	55	49	29	7	29	7	100,00%	100,00%
TOTAL FD	55	49	29	7	29	7	100,00%	100,00%

Continua

Tabela 3.14: Alunos Regulares Ativos Registrados, Matrículas e Aprovados em Disciplinas nos Cursos de Mestrado, por Unidade Acadêmica e Curso, 2010

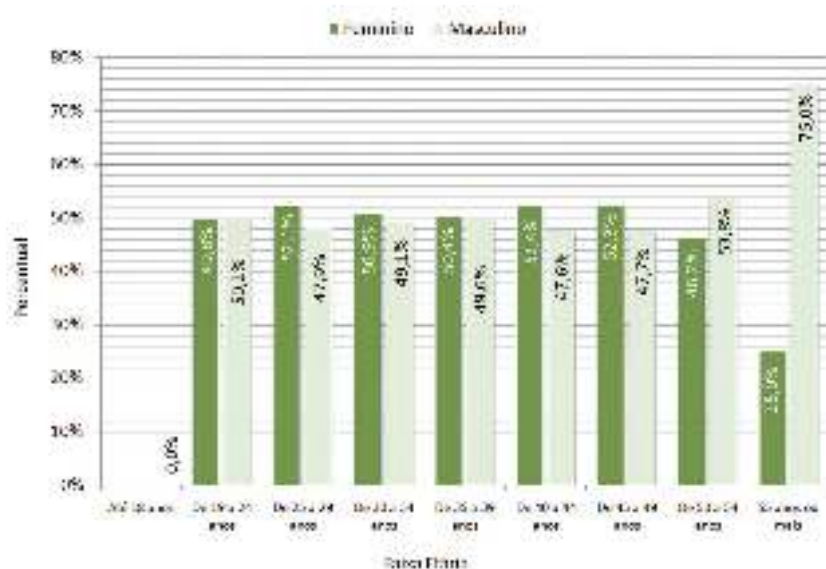
Unidade Acadêmica/Curso	Alunos Regulares Registrados Ativos		Matrículas em Disciplinas		Aprovados em Disciplinas		% Aprovados/Matriculados	
	1º Sem.	2º Sem.	1º Sem.	2º Sem.	1º Sem.	2º Sem.	1º Sem.	2º Sem.
FACULDADE DE ECONOMIA, ADMINISTRAÇÃO, CONTABILIDADE E CIÊNCIA DA INFORMAÇÃO E DOCUMENTAÇÃO (FACE)								
Administração	52	35	71	54	51	54	71,83%	100,00%
Administração Profissionalizante			60	41	60	41	100,00%	100,00%
Ciências Contábeis	49	53	114	104	114	95	100,00%	91,35%
Economia	66	56	67	27	64	26	95,52%	96,30%
Economia – Profissionalizante	207	207	-	97	-	75	0,00%	77,32%
Gestão Social e Trabalho – Profissionalizante	21	21	-	-	-	-	0,00%	0,00%
Mestrado em Administração	-	18	-	54	-	53	0,00%	98,15%
Mestrado Profissional em Administração	-	15	-	-	-	-	0,00%	0,00%
Regulação e Gestão de Negócios	35	35	87	72	86	72	98,85%	100,00%
TOTAL FACE	430	440	399	449	375	416	93,98%	92,65%
FACULDADE DE EDUCAÇÃO (FE)								
Educação	203	146	275	186	266	184	96,73%	98,92%
TOTAL FE	203	146	275	186	266	184	96,73%	98,92%
FACULDADE DE EDUCAÇÃO FÍSICA (FEF)								
Educação Física	35	36	36	58	36	57	100,00%	98,28%
TOTAL FEF	35	36	36	58	36	57	100,00%	98,28%
FACULDADE DE MEDICINA (FMD)								
Ciências Médicas	37	35	42	45	40	45	95,24%	100,00%
Medicina Tropical	23	21	55	33	55	33	100,00%	100,00%
Patologia Molecular – Imunologia e Genética Aplicadas	27	28	50	37	46	36	92,00%	97,30%
TOTAL FMD	87	84	147	115	141	114	95,92%	99,13%
FACULDADE DE TECNOLOGIA (FT)								
Ciências Florestais	57	52	103	94	99	88	96,12%	93,62%
Ciências Mecânicas	114	129	81	112	73	100	90,12%	89,29%
Engenharia de Sistemas Eletrônico e de Automação	10	15	25	31	19	26	76,00%	83,87%
Engenharia Elétrica	101	89	114	108	107	102	93,86%	94,44%
Engenharia Elétrica	17	35	37	66	29	61	78,38%	92,42%
Engenharia Elétrica – Profissionalizante	64	54	-	1	-	1	0,00%	100,00%
Estruturas e Construção Civil	46	46	116	107	107	103	92,24%	96,26%
Geotecnia	47	49	33	15	32	14	96,97%	93,33%
Sistemas Mecatrônicos	50	53	53	65	48	60	90,57%	92,31%
Tecnologia Ambiental e Recursos Hídricos	40	35	26	5	21	5	80,77%	100,00%

Continua



Tabela 3.14: Alunos Regulares Ativos Registrados, Matrículas e Aprovados em Disciplinas nos Cursos de Mestrado, por Unidade Acadêmica e Curso, 2010

Unidade Acadêmica/Curso	Alunos Regulares Registrados Ativos		Matrículas em Disciplinas		Aprovados em Disciplinas		% Aprovados/Matriculados	
	1º Sem.	2º Sem.	1º Sem.	2º Sem.	1º Sem.	2º Sem.	1º Sem.	2º Sem.
Transportes	60	51	215	124	187	119	86,98%	95,97%
TOTAL FT	606	608	803	728	722	679	89,91%	93,27%
UnB-FACULDADE DO GAMA (FGA)								
Engenharia Biomédica	-	10	-	38	-	31	0,00%	81,58%
TOTAL FGA	-	10	-	38	-	31	0,00%	81,58%
INSTITUTO DE ARTES (IdA)								
Arte	58	41	58	21	53	21	91,38%	100,00%
Música	19	15	45	29	45	29	100,00%	100,00%
TOTAL IdA	77	56	103	50	98	50	95,15%	100,00%
INSTITUTO DE CIÊNCIA POLÍTICA (IPOL)								
Ciência Política	40	30	37	24	35	23	94,59%	95,83%
TOTAL IPOL	40	30	37	24	35	23	94,59%	95,83%
INSTITUTO DE CIÊNCIAS BIOLÓGICAS (IB)								
Biologia Animal	37	33	70	53	70	53	100,00%	100,00%
Botânica	30	39	41	73	41	71	100,00%	97,26%
Ciências Biológicas – Biologia Molecular	44	33	78	30	78	30	100,00%	100,00%
Ecologia	56	44	123	70	123	69	100,00%	98,57%
Fitopatologia	34	28	96	32	96	31	100,00%	96,88%
TOTAL IB	201	177	408	258	408	254	100,00%	98,45%
INSTITUTO DE CIÊNCIAS EXATAS (IE)								
Estatística	18	15	25	19	24	18	96,00%	94,74%
Informática	45	52	64	81	57	77	89,06%	95,06%
Matemática	38	44	58	68	53	58	91,38%	85,29%
TOTAL IE	101	111	147	168	134	153	91,16%	91,07%
INSTITUTO DE CIÊNCIAS HUMANAS (IH)								
Filosofia	46	39	45	29	43	28	95,56%	96,55%
Geografia	62	55	65	56	61	53	93,85%	94,64%
História	61	50	51	24	48	24	94,12%	100,00%
Política Social	31	28	32	24	31	21	96,88%	87,50%
TOTAL IH	200	172	193	133	183	126	94,82%	94,74%
INSTITUTO DE CIÊNCIAS SOCIAIS (ICS)								
Antropologia	45	37	62	21	62	21	100,00%	100,00%
Ciências Sociais – Estudos Comparados sobre as Américas	41	30	81	4	78	4	96,30%	100,00%

Continua

Tabela 3.14: Alunos Regulares Ativos Registrados, Matrículas e Aprovados em Disciplinas nos Cursos de Mestrado, por Unidade Acadêmica e Curso, 2010

Unidade Acadêmica/Curso	Alunos Regulares Registrados Ativos		Matrículas em Disciplinas		Aprovados em Disciplinas		% Aprovados/Matriculados	
	1º Sem.	2º Sem.	1º Sem.	2º Sem.	1º Sem.	2º Sem.	1º Sem.	2º Sem.
Sociologia	38	34	39	4	39	4	100,00%	100,00%
TOTAL ICS	124	101	182	29	179	29	98,35%	100,00%
INSTITUTO DE FÍSICA (IF)								
Física	29	37	38	34	38	34	100,00%	100,00%
TOTAL IF	29	37	38	34	38	34	100,00%	100,00%
INSTITUTO DE GEOCIÊNCIAS (IG)								
Geociências Aplicadas	50	40	114	80	111	79	97,37%	98,75%
Geologia	63	74	68	101	67	97	98,53%	96,04%
TOTAL IG	113	114	182	181	178	176	97,80%	97,24%
INSTITUTO DE LETRAS (IL)								
Linguística	62	49	107	81	107	77	100,00%	95,06%
Linguística Aplicada – Língua Inglesa	33	27	41	20	38	20	92,68%	100,00%
Literatura	93	76	61	13	59	13	96,72%	100,00%
TOTAL IL	188	152	209	114	204	110	97,61%	96,49%
INSTITUTO DE PSICOLOGIA (IP)								
Ciências do Comportamento	53	47	155	128	150	128	96,77%	100,00%
Processos de Desenvolvimento Humano e Saúde	29	21	42	28	42	28	100,00%	100,00%
Psicologia Clínica e Cultura	59	62	68	77	68	75	100,00%	97,40%
Psicologia Social do Trabalho e das Organizações	61	52	133	66	130	66	97,74%	100,00%
TOTAL IP	202	182	398	299	390	297	97,99%	99,33%
INSTITUTO DE QUÍMICA (IQ)								
Ensino de Ciências – Profissionalizante	58	44	105	80	105	78	100,00%	97,50%
Química	46	55	62	88	56	84	90,32%	95,45%
TOTAL IQ	104	99	167	168	161	162	96,41%	96,43%
INSTITUTO DE RELAÇÕES INTERNACIONAIS (IREL)								
Relações Internacionais	56	50	101	40	100	40	99,01%	100,00%
TOTAL IREL	56	50	101	40	100	40	99,01%	100,00%
TOTAL GERAL	3.596	3.309	4.769	3.715	4.558	3.560	95,58%	95,83%

Fonte: Sistema de Informações Acadêmicas de Pós-Graduação (SIPPOS) extrator de dados SPL, 14/3/2011.

Tabela 3.15: Alunos Regulares Registrados nos Cursos de Mestrado, por Gênero e Faixa Etária – 2008

Faixa Etária	Feminino	%	Masculino	%	Total	%
Até 18 anos	2	-	-	-	2	0,06
De 19 a 24 anos	126	48,65	133	51,35	259	7,83
De 25 a 29 anos	679	51,48	640	48,52	1.319	39,86
De 30 a 34 anos	382	48,85	400	51,15	782	23,63
De 35 a 39 anos	182	46,31	211	53,69	393	11,88
De 40 a 44 anos	100	43,86	128	56,14	228	6,89
De 45 a 49 anos	79	49,38	81	50,63	160	4,84
De 50 a 54 anos	43	41,35	61	58,65	104	3,14
55 anos ou mais	15	24,19	47	75,81	62	1,87
Total	1.608	48,59	1.701	51,41	3.309	100,00

Fonte: Sistema de Informações Acadêmicas de Pós-Graduação (SIPPOS), extrator de dados SPL, 14/3/2011. Dados do 2º semestre.

Gráfico 3.10: Percentual de Alunos Regulares Registrados nos Cursos de Mestrado, por Gênero e Faixa Etária, 2010



Tabela 3.16: Alunos Regulares Registrados nos Cursos de Mestrado, por Unidade Acadêmica, Curso e Gênero, 2010

Unidade Acadêmica/Curso	Alunos Regulares Registrados					
	1º Semestre			2º Semestre		
	Masc.	Fem.	Total	Masc.	Fem.	Total
CENTRO DE DESENVOLVIMENTO SUSTENTÁVEL (CDS)						
Desenvolvimento Sustentável	13	45	58	11	33	44
Desenvolvimento Sustentável – Profissionalizante	15	13	28	13	8	21
TOTAL CDS	28	58	86	24	41	65
CENTRO DE EXCELÊNCIA EM TURISMO (CET)						
Turismo	1	6	7	1	6	7
TOTAL CET	1	6	7	1	6	7
FACULDADE DE AGRONOMIA E MEDICINA VETERINÁRIA (FAV)						
Agronegócios	23	17	40	22	17	39
Agronomia	21	22	43	17	20	37
Ciências Agrárias	11	10	21	11	10	21

Continua

Continuação
Tabela 3.16: Alunos Regulares Registrados nos Cursos de Mestrado, por Unidade Acadêmica, Curso e Gênero, 2010

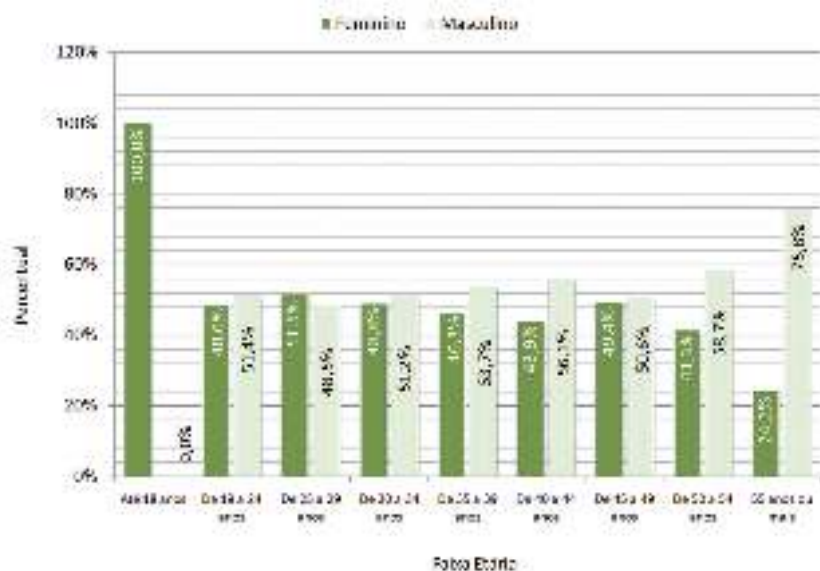
Unidade Acadêmica/Curso	Alunos Regulares Registrados					
	1º Semestre			2º Semestre		
	Masc.	Fem.	Total	Masc.	Fem.	Total
Ciências Animais	11	18	29	8	15	23
Saúde Animal	9	31	40	8	28	36
TOTAL FAV	75	98	173	66	90	156
FACULDADE DE ARQUITETURA E URBANISMO (FAU)						
Arquitetura e Urbanismo	36	65	101	27	57	84
Arquitetura e Urbanismo (Interinstitucional)	6	4	10	6	2	8
TOTAL FAU	42	69	111	33	59	92
FACULDADE DE CIÊNCIA DA INFORMAÇÃO (FCI)						
Ciência da Informação	34	40	74	24	29	53
TOTAL FCI	34	40	74	24	29	53
FACULDADE DE CIÊNCIAS DA SAÚDE (FS)						
Bioética	11	26	37	10	20	30
Ciências da Saúde	55	119	174	54	129	183
Mestrado em Enfermagem	-	-	-	1	8	9
Nutrição Humana	2	36	38	1	34	35
TOTAL FS	68	181	249	66	191	257
FACULDADE DE COMUNICAÇÃO (FAC)						
Comunicação	18	27	45	9	16	25
TOTAL FAC	18	27	45	9	16	25
FACULDADE DE DIREITO (FD)						
Direito	28	27	55	25	24	49
TOTAL FD	28	27	55	25	24	49
FACULDADE DE ECONOMIA, ADMINISTRAÇÃO, CONTABILIDADE E CIÊNCIA DA INFORMAÇÃO E DOCUMENTAÇÃO (FACE)						
Administração	28	24	52	22	13	35
Ciências Contábeis	32	17	49	36	17	53
Economia	42	24	66	36	20	56
Economia – Profissionalizante	143	64	207	143	64	207
Gestão Social e Trabalho – Profissionalizante	16	5	21	16	5	21
Mestrado em Administração	-	-	-	9	9	18
Mestrado Profissional em Administração	-	-	-	7	8	15
Regulação e Gestão de Negócios	28	7	35	28	7	35
TOTAL FACE	289	141	430	297	143	440
FACULDADE DE EDUCAÇÃO (FE)						
Educação	61	142	203	46	100	146
TOTAL FE	61	142	203	46	100	146
FACULDADE DE EDUCAÇÃO FÍSICA (FEF)						
Educação Física	16	19	35	17	19	36
TOTAL FEF	16	19	35	17	19	36
FACULDADE DE MEDICINA (FMD)						
Ciências Médicas	16	21	37	13	22	35
Medicina Tropical	5	18	23	4	17	21
Patologia Molecular – Imunologia e Genética Aplicadas	10	17	27	8	20	28
TOTAL FMD	31	56	87	25	59	84
FACULDADE DE TECNOLOGIA (FT)						
Ciências Florestais	30	27	57	26	26	52
Ciências Mecânicas	95	19	114	110	19	129
Engenharia de Sistemas Eletrônico e de Automação	7	3	10	10	5	15
Engenharia Elétrica	85	16	101	76	13	89
Engenharia Elétrica	15	2	17	29	6	35
Engenharia Elétrica – Profissionalizante	61	3	64	51	3	54
Estruturas e Construção Civil	30	16	46	32	14	46
Geotecnia	22	25	47	26	23	49

Continua

Continuação
Tabela 3.16: Alunos Regulares Registrados nos Cursos de Mestrado, por Unidade Acadêmica, Curso e Gênero, 2010

Unidade Acadêmica/Curso	Alunos Regulares Registrados					
	1º Semestre			2º Semestre		
	Masc.	Fem.	Total	Masc.	Fem.	Total
Sistemas Mecatrônicos	40	10	50	46	7	53
Tecnologia Ambiental e Recursos Hídricos	15	25	40	12	23	35
Transportes	31	29	60	28	23	51
TOTAL FT	431	175	606	446	162	608
UnB-FACULDADE DO GAMA (FGA)						
Engenharia Biomédica	-	-	-	6	4	10
TOTAL FGA	-	-	-	6	4	10
INSTITUTO DE ARTES (IdA)						
Arte	24	34	58	19	22	41
Música	7	12	19	7	8	15
TOTAL IdA	31	46	77	26	30	56
INSTITUTO DE CIÊNCIA POLÍTICA (IPOL)						
Ciência Política	21	19	40	15	15	30
TOTAL IPOL	21	19	40	15	15	30
INSTITUTO DE CIÊNCIAS BIOLÓGICAS (IB)						
Biologia Animal	10	27	37	8	25	33
Botânica	13	17	30	15	24	39
Ciências Biológicas – Biologia Molecular	18	26	44	15	18	33
Ecologia	19	37	56	14	30	44
Fitopatologia	12	22	34	10	18	28
TOTAL IB	72	129	201	62	115	177
INSTITUTO DE CIÊNCIAS EXATAS (IE)						
Estatística	12	6	18	9	6	15
Informática	41	4	45	44	8	52
Matemática	28	10	38	30	14	44
TOTAL IE	81	20	101	83	28	111
INSTITUTO DE CIÊNCIAS HUMANAS (IH)						
Filosofia	31	15	46	24	15	39
Geografia	35	27	62	32	23	55
História	32	29	61	26	24	50
Política Social	7	24	31	6	22	28
TOTAL IH	105	95	200	88	84	172
INSTITUTO DE CIÊNCIAS SOCIAIS (ICS)						
Antropologia	23	22	45	21	16	37
Ciências Sociais – Estudos Comparados sobre as Américas	11	30	41	6	24	30
Sociologia	21	17	38	20	14	34
TOTAL ICS	55	69	124	47	54	101
INSTITUTO DE FÍSICA (IF)						
Física	23	6	29	29	8	37
TOTAL IF	23	6	29	29	8	37
INSTITUTO DE GEOCIÊNCIAS (IG)						
Geociências Aplicadas	26	24	50	24	16	40
Geologia	37	26	63	48	26	74
TOTAL IG	63	50	113	72	42	114
INSTITUTO DE LETRAS (IL)						
Linguística	23	39	62	17	32	49
Linguística Aplicada – Língua Inglesa	8	25	33	6	21	27
Literatura	34	59	93	33	43	76
TOTAL IL	65	123	188	56	96	152
INSTITUTO DE PSICOLOGIA (IP)						
Ciências do Comportamento	14	39	53	14	33	47
Processos de Desenvolvimento Humano e Saúde	1	28	29	1	20	21

Continua

Tabela 3.16: Alunos Regulares Registrados nos Cursos de Mestrado, por Unidade Acadêmica, Curso e Gênero, 2010

Unidade Acadêmica/Curso	Alunos Regulares Registrados					
	1º Semestre			2º Semestre		
	Masc.	Fem.	Total	Masc.	Fem.	Total
Psicologia Clínica e Cultura	14	45	59	22	40	62
Psicologia Social do Trabalho e das Organizações	16	45	61	13	39	52
TOTAL IP	45	157	202	50	132	182
INSTITUTO DE QUÍMICA (IQ)						
Ensino de Ciências – Profissionalizante	29	29	58	23	21	44
Química	30	16	46	34	21	55
TOTAL IQ	59	45	104	57	42	99
INSTITUTO DE RELAÇÕES INTERNACIONAIS (IREL)						
Relações Internacionais	37	19	56	31	19	50
TOTAL IREL	37	19	56	31	19	50
TOTAL GERAL	1.779	1.817	3.596	1.701	1.608	3.309

Fonte: Sistema de Informações Acadêmicas de Pós-Graduação (SIPPOS), extrator de dados SPL, 14/3/2011.

Gráfico 3.11: Alunos Regulares Registrados nos Cursos de Mestrado, por Unidade Acadêmica, 2010 (dados do 2º semestre)



Tabela 3.17: Alunos Regulares Ativos Registrados e com Trancamento Geral de Matrículas nos Cursos de Mestrado, por Unidade Acadêmica e Curso, 2010

Unidade Acadêmica/Curso	Alunos Registrados																		
	Ativos						Com trancamento geral de matrícula						Total						
	1º Semestre			2º Semestre			1º Semestre			2º Semestre			1º Semestre			2º Semestre			
	Masc	Fem	Total	Masc	Fem	Total	Masc	Fem	Total	Masc	Fem	Total	Masc	Fem	Total	Masc	Fem	Total	
CENTRO DE DESENVOLVIMENTO SUSTENTÁVEL (CDS)																			
Desenvolvimento Sustentável	13	45	58	11	33	44	-	-	-	-	-	-	-	13	45	58	11	33	44
Desenvolvimento Sustentável – Profissionalizante	15	13	28	13	8	21	-	-	-	-	-	-	-	15	13	28	13	8	21
TOTAL CDS	28	58	86	24	41	65	-	-	-	-	-	-	-	28	58	86	24	41	65
CENTRO DE EXCELÊNCIA EM TURISMO (CET)																			
Turismo	1	6	7	1	6	7	-	-	-	-	-	-	-	1	6	7	1	6	7
TOTAL CET	1	6	7	1	6	7	-	-	-	-	-	-	-	1	6	7	1	6	7
FACULDADE DE AGRONOMIA E MEDICINA VETERINÁRIA (FAV)																			
Agronegócios	22	17	39	22	17	39	1	-	1	-	-	-	23	17	40	22	17	39	
Agronomia	21	22	43	17	20	37	-	-	-	-	-	-	21	22	43	17	20	37	
Ciências Agrárias	11	10	21	11	10	21	-	-	-	-	-	-	11	10	21	11	10	21	
Ciências Animais	11	18	29	8	15	23	-	-	-	-	-	-	11	18	29	8	15	23	
Saúde Animal	9	31	40	8	28	36	-	-	-	-	-	-	9	31	40	8	28	36	
TOTAL FAV	74	98	172	66	90	156	1	-	1	-	-	-	75	98	173	66	90	156	
FACULDADE DE ARQUITETURA E URBANISMO (FAU)																			
Arquitetura e Urbanismo	35	64	99	27	56	83	1	1	2	-	1	1	36	65	101	27	57	84	
Arquitetura e Urbanismo (Interinstitucional)	6	4	10	6	2	8	-	-	-	-	-	-	6	4	10	6	2	8	
TOTAL FAU	41	68	109	33	58	91	1	1	2	-	1	1	42	69	111	33	59	92	
FACULDADE DE CIÊNCIA DA INFORMAÇÃO (FCI)																			
Ciência da Informação	34	39	73	24	27	51	-	1	1	-	2	2	34	40	74	24	29	53	
TOTAL FCI	34	39	73	24	27	51	-	1	1	-	2	2	34	40	74	24	29	53	
FACULDADE DE CIÊNCIAS DA SAÚDE (FS)																			
Bioética	11	26	37	10	19	29	-	-	-	-	1	1	11	26	37	10	20	30	
Ciências da Saúde	55	119	174	54	128	182	-	-	-	-	1	1	55	119	174	54	129	183	
Mestrado em Enfermagem	-	-	-	1	8	9	-	-	-	-	-	-	-	-	-	1	8	9	
Nutrição Humana	2	35	37	1	33	34	-	1	1	-	1	1	2	36	38	1	34	35	
TOTAL FS	68	180	248	66	188	254	-	1	1	-	3	3	68	181	249	66	191	257	
FACULDADE DE COMUNICAÇÃO (FAC)																			
Comunicação	18	27	45	9	16	25	-	-	-	-	-	-	18	27	45	9	16	25	
TOTAL FAC	18	27	45	9	16	25	-	-	-	-	-	-	18	27	45	9	16	25	
FACULDADE DE DIREITO (FD)																			
Direito	28	27	55	25	24	49	-	-	-	-	-	-	28	27	55	25	24	49	

Continua

Tabela 3.17: Alunos Regulares Ativos Registrados e com Trancamento Geral de Matrículas nos Cursos de Mestrado, por Unidade Acadêmica e Curso, 2010

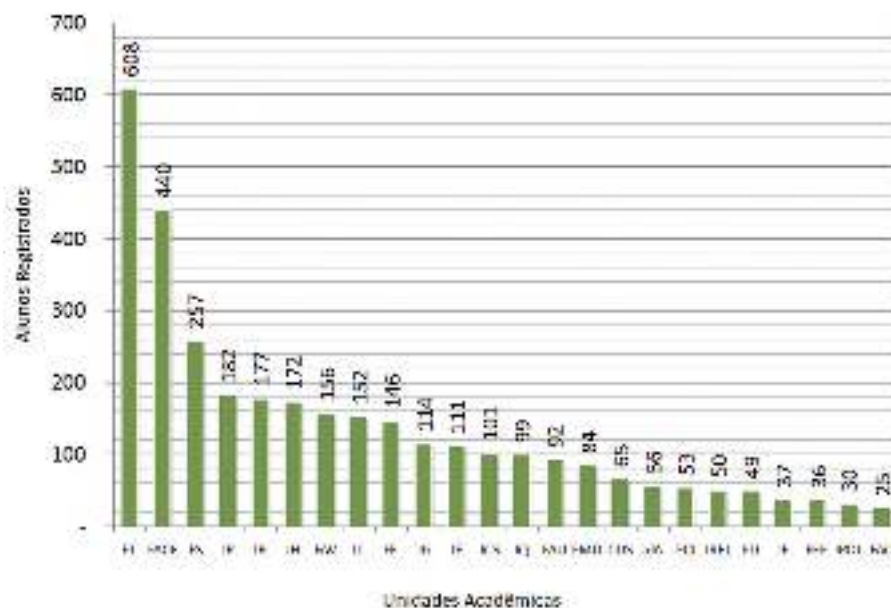
Unidade Acadêmica/Curso	Alunos Registrados																			
	Ativos						Com trancamento geral de matrícula						Total							
	1º Semestre			2º Semestre			1º Semestre			2º Semestre			1º Semestre			2º Semestre				
	Masc	Fem	Total	Masc	Fem	Total	Masc	Fem	Total	Masc	Fem	Total	Masc	Fem	Total	Masc	Fem	Total		
TOTAL FD	28	27	55	25	24	49	-	-	-	-	-	-	-	-	28	27	55	25	24	49
FACULDADE DE ECONOMIA, ADMINISTRAÇÃO, CONTABILIDADE E CIÊNCIA DA INFORMAÇÃO E DOCUMENTAÇÃO (FACE)																				
Administração	28	23	51	22	13	35	-	1	1	-	-	-	28	24	52	22	13	35		
Ciências Contábeis	32	17	49	36	17	53	-	-	-	-	-	-	32	17	49	36	17	53		
Economia	41	23	64	36	20	56	1	1	2	-	-	-	42	24	66	36	20	56		
Economia – Profissionalizante	142	64	206	143	64	207	1	-	1	-	-	-	143	64	207	143	64	207		
Gestão Social e Trabalho – Profissionalizante	16	5	21	16	5	21	-	-	-	-	-	-	16	5	21	16	5	21		
Mestrado em Administração	-	-	-	9	9	18	-	-	-	-	-	-	-	-	-	9	9	18		
Mestrado Profissional em Administração	-	-	-	7	8	15	-	-	-	-	-	-	-	-	-	7	8	15		
Regulação e Gestão de Negócios	28	7	35	28	7	35	-	-	-	-	-	-	28	7	35	28	7	35		
TOTAL FACE	287	139	426	297	143	440	2	2	4	-	-	-	289	141	430	297	143	440		
FACULDADE DE EDUCAÇÃO (FE)																				
Educação	61	142	203	46	99	145	-	-	-	-	1	1	61	142	203	46	100	146		
TOTAL FE	61	142	203	46	99	145	-	-	-	-	1	1	61	142	203	46	100	146		
FACULDADE DE EDUCAÇÃO FÍSICA (FEF)																				
Educação Física	15	19	34	17	19	36	1	-	1	-	-	-	16	19	35	17	19	36		
TOTAL FEF	15	19	34	17	19	36	1	-	1	-	-	-	16	19	35	17	19	36		
FACULDADE DE MEDICINA (FMD)																				
Ciências Médicas	16	21	37	13	22	35	-	-	-	-	-	-	16	21	37	13	22	35		
Medicina Tropical	5	18	23	4	17	21	-	-	-	-	-	-	5	18	23	4	17	21		
Patologia Molecular – Imunologia e Genética Aplicadas	10	17	27	8	20	28	-	-	-	-	-	-	10	17	27	8	20	28		
TOTAL FMD	31	56	87	25	59	84	-	-	-	-	-	-	31	56	87	25	59	84		
FACULDADE DE TECNOLOGIA (FT)																				
Ciências Florestais	30	27	57	26	26	52	-	-	-	-	-	-	30	27	57	26	26	52		
Ciências Mecânicas	95	19	114	110	19	129	-	-	-	-	-	-	95	19	114	110	19	129		
Engenharia de Sistemas Eletrônico e de Automação	7	3	10	10	5	15	-	-	-	-	-	-	7	3	10	10	5	15		
Engenharia Elétrica	85	15	100	76	13	89	-	1	1	-	-	-	85	16	101	76	13	89		
Engenharia Elétrica	15	2	17	29	6	35	-	-	-	-	-	-	15	2	17	29	6	35		
Engenharia Elétrica – Profissionalizante	61	3	64	51	3	54	-	-	-	-	-	-	61	3	64	51	3	54		
Estruturas e Construção Civil	30	16	46	32	13	45	-	-	-	-	1	1	30	16	46	32	14	46		
Geotecnia	22	25	47	26	23	49	-	-	-	-	-	-	22	25	47	26	23	49		

Continua

Tabela 3.17: Alunos Regulares Ativos Registrados e com Trancamento Geral de Matrículas nos Cursos de Mestrado, por Unidade Acadêmica e Curso, 2010

Unidade Acadêmica/Curso	Alunos Registrados																	
	Ativos						Com trancamento geral de matrícula						Total					
	1º Semestre			2º Semestre			1º Semestre			2º Semestre			1º Semestre			2º Semestre		
	Masc	Fem	Total	Masc	Fem	Total	Masc	Fem	Total	Masc	Fem	Total	Masc	Fem	Total	Masc	Fem	Total
Sistemas Mecatrônicos	40	10	50	46	7	53	-	-	-	-	-	-	40	10	50	46	7	53
Tecnologia Ambiental e Recursos Hídricos	15	25	40	12	23	35	-	-	-	-	-	-	15	25	40	12	23	35
Transportes	30	29	59	27	22	49	1	-	1	1	1	2	31	29	60	28	23	51
TOTAL FT	430	174	604	445	160	605	1	1	2	1	2	3	431	175	606	446	162	608
UnB-FACULDADE DO GAMA (FGA)																		
Engenharia Biomédica	-	-	-	6	4	10	-	-	-	-	-	-	-	-	-	6	4	10
TOTAL FGA	-	-	-	6	4	10	-	-	-	-	-	-	-	-	-	6	4	10
INSTITUTO DE ARTES (IdA)																		
Arte	24	34	58	19	22	41	-	-	-	-	-	-	24	34	58	19	22	41
Música	7	12	19	7	8	15	-	-	-	-	-	-	7	12	19	7	8	15
TOTAL IdA	31	46	77	26	30	56	-	-	-	-	-	-	31	46	77	26	30	56
INSTITUTO DE CIÊNCIA POLÍTICA (IPOL)																		
Ciência Política	21	19	40	15	15	30	-	-	-	-	-	-	21	19	40	15	15	30
TOTAL IPOL	21	19	40	15	15	30	-	-	-	-	-	-	21	19	40	15	15	30
INSTITUTO DE CIÊNCIAS BIOLÓGICAS (IB)																		
Biologia Animal	10	27	37	8	25	33	-	-	-	-	-	-	10	27	37	8	25	33
Botânica	12	17	29	15	24	39	1	-	1	-	-	-	13	17	30	15	24	39
Ciências Biológicas – Biologia Molecular	18	26	44	15	18	33	-	-	-	-	-	-	18	26	44	15	18	33
Ecologia	19	37	56	14	28	42	-	-	-	-	2	2	19	37	56	14	30	44
Fitopatologia	12	22	34	10	18	28	-	-	-	-	-	-	12	22	34	10	18	28
TOTAL IB	71	129	200	62	113	175	1	-	1	-	2	2	72	129	201	62	115	177
INSTITUTO DE CIÊNCIAS EXATAS (IE)																		
Estatística	12	5	17	9	5	14	-	1	1	-	1	1	12	6	18	9	6	15
Informática	41	4	45	44	7	51	-	-	-	-	1	1	41	4	45	44	8	52
Matemática	28	10	38	30	14	44	-	-	-	-	-	-	28	10	38	30	14	44
TOTAL IE	81	19	100	83	26	109	-	1	1	-	2	2	81	20	101	83	28	111
INSTITUTO DE CIÊNCIAS HUMANAS (IH)																		
Filosofia	30	15	45	23	15	38	1	-	1	1	-	1	31	15	46	24	15	39
Geografia	35	26	61	30	23	53	-	1	1	2	-	2	35	27	62	32	23	55
História	32	29	61	26	24	50	-	-	-	-	-	-	32	29	61	26	24	50
Política Social	7	24	31	6	22	28	-	-	-	-	-	-	7	24	31	6	22	28
TOTAL IH	104	94	198	85	84	169	1	1	2	3	-	3	105	95	200	88	84	172

Continua

Tabela 3.17: Alunos Regulares Ativos Registrados e com Trancamento Geral de Matrículas nos Cursos de Mestrado, por Unidade Acadêmica e Curso, 2010

Unidade Acadêmica/Curso	Alunos Registrados																	
	Ativos						Com trancamento geral de matrícula						Total					
	1º Semestre			2º Semestre			1º Semestre			2º Semestre			1º Semestre			2º Semestre		
	Masc	Fem	Total	Masc	Fem	Total	Masc	Fem	Total	Masc	Fem	Total	Masc	Fem	Total	Masc	Fem	Total
INSTITUTO DE CIÊNCIAS SOCIAIS (ICS)																		
Antropologia	23	22	45	19	16	35	-	-	-	2	-	2	23	22	45	21	16	37
Ciências Sociais – Estudos Comparados sobre as Américas	11	30	41	6	24	30	-	-	-	-	-	-	11	30	41	6	24	30
Sociologia	21	17	38	20	14	34	-	-	-	-	-	-	21	17	38	20	14	34
TOTAL ICS	55	69	124	45	54	99	-	-	-	2	-	2	55	69	124	47	54	101
INSTITUTO DE FÍSICA (IF)																		
Física	23	6	29	29	8	37	-	-	-	-	-	-	23	6	29	29	8	37
TOTAL IF	23	6	29	29	8	37	-	-	-	-	-	-	23	6	29	29	8	37
INSTITUTO DE GEOCIÊNCIAS (IG)																		
Geociências Aplicadas	26	24	50	23	16	39	-	-	-	1	-	1	26	24	50	24	16	40
Geologia	36	26	62	46	26	72	1	-	1	2	-	2	37	26	63	48	26	74
TOTAL IG	62	50	112	69	42	111	1	-	1	3	-	3	63	50	113	72	42	114
INSTITUTO DE LETRAS (IL)																		
Linguística	23	38	61	16	30	46	-	1	1	1	2	3	23	39	62	17	32	49
Linguística Aplicada – Língua Inglesa	8	25	33	6	21	27	-	-	-	-	-	-	8	25	33	6	21	27
Literatura	34	59	93	32	43	75	-	-	-	1	-	1	34	59	93	33	43	76
TOTAL IL	65	122	187	54	94	148	-	1	1	2	2	4	65	123	188	56	96	152
INSTITUTO DE PSICOLOGIA (IP)																		
Ciências do Comportamento	14	39	53	14	33	47	-	-	-	-	-	-	14	39	53	14	33	47
Processos de Desenvolvimento Humano e Saúde	1	28	29	1	20	21	-	-	-	-	-	-	1	28	29	1	20	21
Psicologia Clínica e Cultura	14	45	59	22	40	62	-	-	-	-	-	-	14	45	59	22	40	62
Psicologia Social do Trabalho e das Organizações	16	44	60	13	39	52	-	1	1	-	-	-	16	45	61	13	39	52
TOTAL IP	45	156	201	50	132	182	-	1	1	-	-	-	45	157	202	50	132	182
INSTITUTO DE QUÍMICA (IQ)																		
Ensino de Ciências – Profissionalizante	28	29	57	23	20	43	1	-	1	-	1	1	29	29	58	23	21	44
Química	30	16	46	34	21	55	-	-	-	-	-	-	30	16	46	34	21	55
TOTAL IQ	58	45	103	57	41	98	1	-	1	-	1	1	59	45	104	57	42	99
INSTITUTO DE RELAÇÕES INTERNACIONAIS (IREL)																		
Relações Internacionais	37	19	56	31	19	50	-	-	-	-	-	-	37	19	56	31	19	50
TOTAL IREL	37	19	56	31	19	50	-	-	-	-	-	-	37	19	56	31	19	50
TOTAL GERAL	1.769	1.807	3.576	1.690	1.592	3.282	10	10	20	11	16	27	1.779	1.817	3.596	1.701	1.608	3.309

Fonte: Sistema de Informações Acadêmicas de Pós-Graduação (SIPPOS) extrator de dados SPL, 14/3/2011.

Tabela 3.18: Movimentação de Alunos nos Cursos de Mestrado, por Unidade Acadêmica e Curso, 2010

Unidade Acadêmica/Curso	Regulares Registrados (2º Semestre)	Formas de Desligamento											
		Transferência		Abandono		Jubilamento		Falta de Rendimento		Outros		Total de Movimentação	
		1º sem.	2ºsem.	1º sem.	2ºsem.	1º sem.	2ºsem.	1º sem.	2ºsem.	1º sem.	2ºsem.	1º sem.	2ºsem.
CENTRO DE DESENVOLVIMENTO SUSTENTÁVEL (CDS)													
Desenvolvimento Sustentável	44	-	-	-	-	-	-	-	-	-	-	-	-
Desenvolvimento Sustentável – Profissionalizante	21	-	-	-	-	-	-	-	-	-	-	-	-
TOTAL CDS	65	-	-	-	-	-	-	-	-	-	-	-	-
CENTRO DE EXCELÊNCIA EM TURISMO (CET)													
Turismo	7	-	-	-	-	-	-	-	-	-	-	-	-
TOTAL CET	7	-	-	-	-	-	-	-	-	-	-	-	-
FACULDADE DE AGRONOMIA E MEDICINA VETERINÁRIA (FAV)													
Agronegócios	39	-	-	-	-	-	-	-	3	-	-	-	3
Agronomia	37	-	-	-	-	-	-	-	-	-	-	-	-
Ciências Agrárias	21	-	-	-	-	-	-	-	-	-	-	-	-
Ciências Animais	23	-	-	-	-	-	-	1	-	-	-	1	-
Saúde Animal	36	-	-	-	-	-	-	-	-	-	-	-	-
TOTAL FAV	156	-	-	-	-	-	-	1	3	-	-	1	3
FACULDADE DE ARQUITETURA E URBANISMO (FAU)													
Arquitetura e Urbanismo	84	-	-	1	4	-	-	-	3	-	-	1	7
Arquitetura e Urbanismo (Interinstitucional)	8	-	-	-	-	-	5	-	-	-	-	-	5
TOTAL FAU	92	-	-	1	4	-	5	-	3	-	-	1	12
FACULDADE DE CIÊNCIA DA INFORMAÇÃO (FCI)													
Ciência da Informação	53	-	-	-	-	3	-	-	-	-	-	3	-
TOTAL FCI	53	-	-	-	-	3	-	-	-	-	-	3	-
FACULDADE DE CIÊNCIAS DA SAÚDE (FS)													
Bioética	30	-	-	2	-	-	-	-	1	-	-	2	1
Ciências da Saúde	183	-	-	3	2	1	1	-	-	-	-	4	3
Mestrado em Enfermagem	9	-	-	-	-	-	-	-	-	-	-	-	-
Nutrição Humana	35	-	-	-	-	-	-	-	1	-	-	-	1
TOTAL FS	257	-	-	5	2	1	1	-	2	-	-	6	5
FACULDADE DE COMUNICAÇÃO (FAC)													
Comunicação	25	-	-	-	-	-	-	3	-	2	-	5	-
TOTAL FAC	25	-	-	-	-	-	-	3	-	2	-	5	-
FACULDADE DE DIREITO (FD)													
Direito	49	-	-	-	-	-	-	-	-	-	-	-	-
TOTAL FD	49	-	-	-	-	-	-	-	-	-	-	-	-

Continua

Tabela 3.18: Movimentação de Alunos nos Cursos de Mestrado, por Unidade Acadêmica e Curso, 2010

Unidade Acadêmica/Curso	Regulares Registrados (2º Semestre)	Formas de Desligamento											
		Transferência		Abandono		Jubilamento		Falta de Rendimento		Outros		Total de Movimentação	
		1º sem.	2ºsem.	1º sem.	2ºsem.	1º sem.	2ºsem.	1º sem.	2ºsem.	1º sem.	2ºsem.	1º sem.	2ºsem.
FACULDADE DE ECONOMIA, ADMINISTRAÇÃO, CONTABILIDADE E CIÊNCIA DA INFORMAÇÃO E DOCUMENTAÇÃO (FACE)													
Administração	35	-	-	4	-	1	1	-	2	-	-	5	3
Ciências Contábeis	53	-	-	-	-	-	-	-	-	-	-	-	-
Economia	56	-	-	-	-	-	-	-	-	-	-	-	-
Economia – Profissionalizante	207	-	-	-	-	-	-	-	1	-	-	-	1
Gestão Social e Trabalho – Profissionalizante	21	-	-	-	-	-	-	-	-	-	-	-	-
Mestrado em Administração	18	-	-	-	-	-	-	-	-	-	-	-	-
Mestrado Profissional em Administração	15	-	-	-	-	-	-	-	-	-	-	-	-
Regulação e Gestão de Negócios	35	-	-	-	-	-	-	-	-	-	-	-	-
TOTAL FACE	440	-	-	4	-	1	1	-	3	-	-	5	4
FACULDADE DE EDUCAÇÃO (FE)													
Educação	146	-	-	-	-	-	-	-	1	-	-	-	1
TOTAL FE	146	-	-	-	-	-	-	-	1	-	-	-	1
FACULDADE DE EDUCAÇÃO FÍSICA (FEF)													
Educação Física	36	-	-	-	-	-	-	-	-	-	-	-	-
TOTAL FEF	36	-	-	-	-	-	-	-	-	-	-	-	-
FACULDADE DE MEDICINA (FMD)													
Ciências Médicas	35	-	-	-	-	-	-	-	-	-	-	-	-
Medicina Tropical	21	-	-	1	-	-	-	-	-	-	-	1	-
Patologia Molecular – Imunologia e Genética Aplicadas	28	-	-	-	-	-	-	-	1	-	-	-	1
TOTAL FMD	84	-	-	1	-	-	-	-	1	-	-	1	1
FACULDADE DE TECNOLOGIA (FT)													
Ciências Florestais	52	-	-	-	-	1	-	-	2	-	-	1	2
Ciências Mecânicas	129	-	-	-	-	1	-	-	-	-	-	1	-
Engenharia de Sistemas Eletrônico e de Automação	15	-	-	-	1	-	-	-	-	-	-	-	1
Engenharia Elétrica	89	-	-	1	2	-	1	-	-	-	-	1	3
Engenharia Elétrica	35	-	-	-	1	-	-	-	-	-	-	-	1
Engenharia Elétrica – Profissionalizante	54	-	-	-	-	-	-	-	-	-	-	-	-
Estruturas e Construção Civil	46	-	-	2	1	-	1	-	2	-	-	2	4
Geotecnia	49	-	-	-	-	-	-	-	-	-	-	-	-
Sistemas Mecatrônicos	53	-	-	1	-	1	2	1	1	-	-	3	3
Tecnologia Ambiental e Recursos Hídricos	35	-	-	-	-	-	-	-	-	-	-	-	-
Transportes	51	-	-	-	1	-	-	-	1	-	-	-	2
TOTAL FT	608	-	-	4	6	3	4	1	6	-	-	8	16

Continua

Tabela 3.18: Movimentação de Alunos nos Cursos de Mestrado, por Unidade Acadêmica e Curso, 2010

Unidade Acadêmica/Curso	Regulares Registrados (2º Semestre)	Formas de Desligamento											
		Transferência		Abandono		Jubilamento		Falta de Rendimento		Outros		Total de Movimentação	
		1º sem.	2ºsem.	1º sem.	2ºsem.	1º sem.	2ºsem.	1º sem.	2ºsem.	1º sem.	2ºsem.	1º sem.	2ºsem.
UnB-FACULDADE DO GAMA (FGA)													
Engenharia Biomédica	10	-	-	-	-	-	-	-	-	-	-	-	-
TOTAL FGA	10												
INSTITUTO DE ARTES (IdA)													
Arte	41	-	-	3	4	1	-	-	-	-	-	4	4
Música	15	-	-	-	1	-	-	-	-	-	-	-	1
TOTAL IdA	56	-	-	3	5	1	-	-	-	-	-	4	
INSTITUTO DE CIÊNCIA POLÍTICA (IPOL)													
Ciência Política	30	-	-	1	-	-	-	-	1	-	-	1	1
TOTAL IPOL	30	-	-	1	-	-	-	-	1	-	-	1	1
INSTITUTO DE CIÊNCIAS BIOLÓGICAS (IB)													
Biologia Animal	33	-	-	-	-	1	-	-	-	-	-	1	-
Botânica	39	-	-	-	-	-	-	-	-	-	-	-	-
Ciências Biológicas – Biologia Molecular	33	-	-	-	-	-	-	-	-	-	-	-	-
Ecologia	44	-	-	-	-	-	-	-	-	-	-	-	-
Fitopatologia	28	-	-	-	1	-	-	1	-	-	-	1	1
TOTAL IB	177	-	-	-	1	1	-	1	-	-	-	2	1
INSTITUTO DE CIÊNCIAS EXATAS (IE)													
Estatística	15	-	-	-	1	-	-	-	-	-	-	-	1
Informática	52	-	-	-	3	-	-	2	2	-	-	2	5
Matemática	44	-	-	-	-	-	-	1	6	-	-	1	6
TOTAL IE	111	-	-	-	4	-	-	3	8	-	-	3	12
INSTITUTO DE CIÊNCIAS HUMANAS (IH)													
Filosofia	39	-	-	-	1	-	-	-	1	-	-	-	2
Geografia	55	-	-	-	1	-	-	-	3	-	-	-	4
História	50	-	-	-	1	5	2	1	-	-	-	6	3
Política Social	28	-	-	-	-	-	-	-	-	-	-	-	-
TOTAL IH	172	-	-	-	3	5	2	1	4	-	-	6	9
INSTITUTO DE CIÊNCIAS SOCIAIS (ICS)													
Antropologia	37	-	-	-	1	-	-	-	4	-	-	-	5
Ciências Sociais – Estudos Comparados sobre as Américas	30	-	-	-	-	-	-	-	-	-	-	-	-
Sociologia	34	-	-	-	-	-	-	-	-	-	-	-	-

Continua

Tabela 3.18: Movimentação de Alunos nos Cursos de Mestrado, por Unidade Acadêmica e Curso, 2010

Unidade Acadêmica/Curso	Regulares Registrados (2º Semestre)	Formas de Desligamento											
		Transferência		Abandono		Jubilamento		Falta de Rendimento		Outros		Total de Movimentação	
		1º sem.	2ºsem.	1º sem.	2ºsem.	1º sem.	2ºsem.	1º sem.	2ºsem.	1º sem.	2ºsem.	1º sem.	2ºsem.
TOTAL ICS	101	-	-	-	1	-	-	-	4	-	-	-	5
INSTITUTO DE FÍSICA (IF)													
Física	37	-	-	-	-	-	-	-	-	-	-	-	-
TOTAL IF	37	-	-	-	-	-	-	-	-	-	-	-	-
INSTITUTO DE GEOCIÊNCIAS (IG)													
Geociências Aplicadas	40	-	-	-	-	-	-	-	-	-	-	-	-
Geologia	74	-	-	-	-	-	-	-	1	-	-	-	1
TOTAL IG	114	-	-	-	-	-	-	-	1	-	-	-	1
INSTITUTO DE LETRAS (IL)													
Linguística	49	-	-	2	-	-	-	-	-	-	-	2	-
Linguística Aplicada – Língua Inglesa	27	-	-	-	-	-	1	-	3	-	-	-	4
Literatura	76	-	-	-	1	-	-	-	-	-	-	-	1
TOTAL IL	152	-	-	2	1	-	1	-	3	-	-	2	5
INSTITUTO DE PSICOLOGIA (IP)													
Ciências do Comportamento	47	-	-	-	-	-	-	-	-	-	-	-	-
Processos de Desenvolvimento Humano e Saúde	21	-	-	-	-	-	-	-	-	-	-	-	-
Psicologia Clínica e Cultura	62	-	-	-	-	6	-	-	1	-	-	6	1
Psicologia Social do Trabalho e das Organizações	52	-	-	-	-	-	-	-	-	-	-	-	-
TOTAL IP	182	-	-	-	-	6	-	-	1	-	-	6	1
INSTITUTO DE QUÍMICA (IQ)													
Ensino de Ciências – Profissionalizante	44	-	-	-	-	2	-	-	-	-	-	2	-
Química	55	-	-	1	-	-	-	-	1	-	-	1	1
TOTAL IQ	99	-	-	1	-	2	-	-	1	-	-	3	-
INSTITUTO DE RELAÇÕES INTERNACIONAIS (IREL)													
Relações Internacionais	50	-	-	-	1	-	-	-	-	-	-	-	1
TOTAL IREL	50	-	-	-	1	-	-	-	-	-	-	-	1
TOTAL GERAL	3.309	-	-	22	28	23	14	10	42	2	-	57	78

Fonte: Sistema de Informações Acadêmicas de Pós-Graduação (SIPPOS) extrator de dados SPL, 14/3/2011.

Tabela 3.19: Evolução do Ingresso de Alunos nos Cursos de Mestrado, por Unidade Acadêmica e Curso, 2006 a 2010

Unidade Acadêmica/Curso	2006	2007	2008	2009	2010
CENTRO DE DESENVOLVIMENTO SUSTENTÁVEL (CDS)					
Desenvolvimento Sustentável	39	26	23	20	16
Desenvolvimento Sustentável – Profissionalizante	14	19	16	10	-
TOTAL CDS	53	45	39	30	16
CENTRO DE EXCELÊNCIA EM TURISMO (CET)					
Turismo	-	19	-	7	-
TOTAL CET	-	19	-	7	-
FACULDADE DE AGRONOMIA E MEDICINA VETERINÁRIA (FAV)					
Agronegócios	16	17	16	17	21
Agronomia	-	-	22	18	18
Ciências Agrárias	61	27	-	-	-
Ciências Animais	-	19	15	7	17
Saúde Animal	-	10	13	19	21
TOTAL FAV	77	73	66	61	77
FACULDADE DE ARQUITETURA E URBANISMO (FAU)					
Arquitetura e Urbanismo	31	35	35	33	33
Arquitetura e Urbanismo (Interinstitucional)	-	25	-	-	-
TOTAL FAU	31	60	35	33	33
FACULDADE DE CIÊNCIA DA INFORMAÇÃO (FCI)					
Ciência da Informação	21	27	34	18	22
TOTAL FCI	21	27	34	18	22
FACULDADE DE CIÊNCIAS DA SAÚDE (FS)					
Bioética	-	-	14	12	13
Ciências da Saúde	114	112	90	45	101
Mestrado em Enfermagem	-	-	-	-	9
Nutrição Humana	12	16	18	18	9
TOTAL FS	126	128	122	75	132
FACULDADE DE COMUNICAÇÃO (FAC)					
Comunicação	13	20	26	15	14
TOTAL FAC	13	20	26	15	14
FACULDADE DE DIREITO (FD)					
Direito	20	17	15	15	21
TOTAL FD	20	17	15	15	21
FACULDADE DE ECONOMIA, ADMINISTRAÇÃO, CONTABILIDADE E CIÊNCIA DA INFORMAÇÃO E DOCUMENTAÇÃO (FACE)					
Administração	15	14	21	11	21
Ciências Contábeis	30	24	12	24	24
Economia	15	18	17	15	12
Economia – Profissionalizante	30	26	30	23	85
Gestão Social e Trabalho – Profissionalizante	-	-	-	20	-
Mestrado em Administração	-	-	-	-	18
Mestrado Profissional em Administração	-	-	-	-	15
Regulação e Gestão de Negócios	-	-	-	35	-
TOTAL FACE	90	82	80	128	175
FACULDADE DE EDUCAÇÃO (FE)					
Educação	59	80	99	77	60
TOTAL FE	59	80	99	77	60
FACULDADE DE EDUCAÇÃO FÍSICA (FEF)					
Educação Física	10	13	21	15	19
TOTAL FEF	10	13	21	15	19
FACULDADE DE MEDICINA (FMD)					
Ciências Médicas	18	10	16	11	16
Medicina Tropical	6	3	3	12	6
Patologia Molecular – Imunologia e Genética Aplicadas	22	4	7	11	16
TOTAL FMD	46	17	26	34	38

Continua

Tabela 3.19: Evolução do Ingresso de Alunos nos Cursos de Mestrado, por Unidade Acadêmica e Curso, 2006 a 2010

Unidade Acadêmica/Curso	2006	2007	2008	2009	2010
FACULDADE DE TECNOLOGIA (FT)					
Ciências Florestais	20	28	25	28	26
Ciências Mecânicas	20	34	24	36	43
Engenharia de Sistemas Eletrônico e de Automação	-	-	-	-	15
Engenharia Elétrica	49	66	41	67	-
Engenharia Elétrica	-	-	-	-	35
Engenharia Elétrica – Profissionalizante	29	-	30	30	-
Estruturas e Construção Civil	20	17	13	18	30
Geotecnia	11	21	13	20	19
Sistemas Mecatrônicos	18	14	21	19	22
Tecnologia Ambiental e Recursos Hídricos	12	16	15	9	10
Transportes	10	14	15	20	30
TOTAL FT	189	210	197	247	230
UnB-FACULDADE DO GAMA (FGA)					
Engenharia Biomédica	-	-	-	-	10
TOTAL FGA	-	-	-	-	10
INSTITUTO DE ARTES (IdA)					
Arte	13	14	19	25	12
Música	7	5	9	8	5
TOTAL IdA	20	19	28	33	17
INSTITUTO DE CIÊNCIA POLÍTICA (IPOL)					
Ciência Política	20	12	14	20	10
TOTAL IPOL	20	12	14	20	10
INSTITUTO DE CIÊNCIAS BIOLÓGICAS (IB)					
Biologia Animal	30	12	13	12	21
Botânica	17	14	9	12	21
Ciências Biológicas – Biologia Molecular	17	18	16	12	20
Ecologia	15	17	13	23	21
Fitopatologia	15	4	11	15	11
TOTAL IB	94	65	62	74	94
INSTITUTO DE CIÊNCIAS EXATAS (IE)					
Estatística	-	-	7	7	8
Informática	12	16	30	7	39
Matemática	19	27	20	17	26
TOTAL IE	31	43	57	31	73
INSTITUTO DE CIÊNCIAS HUMANAS (IH)					
Filosofia	6	12	13	14	17
Geografia	20	18	14	20	29
História	20	25	18	19	22
Política Social	10	10	10	11	10
TOTAL IH	56	65	55	64	78
INSTITUTO DE CIÊNCIAS SOCIAIS (ICS)					
Antropologia	17	13	15	12	16
Ciências Sociais – Estudos Comparados sobre as Américas	9	11	17	10	15
Sociologia	19	13	8	16	13
TOTAL ICS	45	37	40	38	44
INSTITUTO DE FÍSICA (IF)					
Física	15	15	10	14	19
TOTAL IF	15	15	10	14	19
INSTITUTO DE GEOCIÊNCIAS (IG)					
Geociências Aplicadas	-	-	14	19	20
Geologia	19	22	16	24	35
TOTAL IG	19	22	30	43	55

Tabela 3.19: Evolução do Ingresso de Alunos nos Cursos de Mestrado, por Unidade Acadêmica e Curso, 2006 a 2010

Unidade Acadêmica/Curso	2006	2007	2008	2009	2010
INSTITUTO DE LETRAS (IL)					
Linguística	26	16	20	25	25
Linguística Aplicada – Língua Inglesa	22	32	10	11	12
Literatura	28	22	30	43	18
TOTAL IL	76	70	60	79	55
INSTITUTO DE PSICOLOGIA (IP)					
Ciências do Comportamento	-	31	19	20	25
Processos de Desenvolvimento Humano e Saúde	11	17	12	10	8
Psicologia	8	-	-	-	-
Psicologia Clínica e Cultura	49	27	25	25	22
Psicologia Social do Trabalho e das Organizações	17	25	25	15	20
TOTAL IP	85	100	81	70	75
INSTITUTO DE QUÍMICA (IQ)					
Ensino de Ciências – Profissionalizante	14	10	19	15	24
Química	23	29	14	16	35
TOTAL IQ	37	39	33	31	59
INSTITUTO DE RELAÇÕES INTERNACIONAIS (IREL)					
Relações Internacionais	13	18	19	20	20
TOTAL IREL	13	18	19	20	20
TOTAL GERAL	1.246	1.296	1.249	1.272	1.446

Fonte: Sistema de Informações Acadêmicas de Pós-Graduação (SIPPOS), extrator de dados SPL, 14/3/2011.

Gráfico 3.12: Taxa de Crescimento do Ingresso de Alunos nos Cursos de Mestrado, 2006 a 2010



Taxa de Crescimento referente ao ano anterior.

Tabela 3.20: Evolução do Número de Alunos Regulares Registrados nos Cursos de Mestrado, por Unidade Acadêmica e Curso, 2006 a 2010

Unidade Acadêmica/Curso	2006	2007	2008	2009	2010
CENTRO DE DESENVOLVIMENTO SUSTENTÁVEL (CDS)					
Desenvolvimento Sustentável	61	66	51	45	44
Desenvolvimento Sustentável – Profissionalizante	37	33	37	33	21
TOTAL CDS	98	99	88	78	65
CENTRO DE EXCELÊNCIA EM TURISMO (CET)					
Turismo	-	19	19	8	7
TOTAL CET	-	19	19	8	7
FACULDADE DE AGRONOMIA E MEDICINA VETERINÁRIA (FAV)					
Agronegócios	16	32	31	34	39
Agronomia	-	-	22	32	37
Ciências Agrárias	108	89	39	22	21
Ciências Animais	-	18	26	21	23
Saúde Animal	-	10	23	31	36
TOTAL FAV	124	149	141	140	156
FACULDADE DE ARQUITETURA E URBANISMO (FAU)					
Arquitetura e Urbanismo	78	81	86	81	84
Arquitetura e Urbanismo (Interinstitucional)	-	25	24	18	8
TOTAL FAU	78	106	110	99	92
FACULDADE DE CIÊNCIA DA INFORMAÇÃO (FCI)					
Ciência da Informação	49	48	57	62	53
TOTAL FCI	49	48	57	62	53
FACULDADE DE CIÊNCIAS DA SAÚDE (FS)					
Bioética	-	-	14	26	30
Ciências da Saúde	220	230	238	176	183
Mestrado em Enfermagem	-	-	-	-	9
Nutrição Humana	31	35	42	45	35
TOTAL FS	251	265	294	247	257
FACULDADE DE COMUNICAÇÃO (FAC)					
Comunicação	41	38	54	43	25
TOTAL FAC	41	38	54	43	25
FACULDADE DE DIREITO (FD)					
Direito	52	40	36	35	49
TOTAL FD	52	40	36	35	49
FACULDADE DE ECONOMIA, ADMINISTRAÇÃO, CONTABILIDADE E CIÊNCIA DA INFORMAÇÃO E DOCUMENTAÇÃO (FACE)					
Administração	35	29	41	35	35
Ciências Contábeis	80	67	46	48	53
Economia	39	52	52	53	56
Economia – Profissionalizante	131	112	128	125	207
Gestão Social e Trabalho – Profissionalizante	23	5	1	21	21
Mestrado em Administração	-	-	-	-	18
Mestrado Profissional em Administração	-	-	-	-	15
Regulação e Gestão de Negócios	-	-	-	35	35
TOTAL FACE	308	265	268	317	440
FACULDADE DE EDUCAÇÃO (FE)					
Educação	118	139	175	170	146
TOTAL FE	118	139	175	170	146
FACULDADE DE EDUCAÇÃO FÍSICA (FEF)					
Educação Física	10	22	41	37	36
TOTAL FEF	10	22	41	37	36
FACULDADE DE MEDICINA (FMD)					
Ciências Médicas	47	34	35	30	35
Medicina Tropical	12	10	8	18	21
Patologia Molecular – Imunologia e Genética Aplicadas	40	28	18	20	28
TOTAL FMD	99	72	61	68	84

Continua

Tabela 3.20: Evolução do Número de Alunos Regulares Registrados nos Cursos de Mestrado, por Unidade Acadêmica e Curso, 2006 a 2010

Unidade Acadêmica/Curso	2006	2007	2008	2009	2010
FACULDADE DE TECNOLOGIA (FT)					
Ciências Florestais	29	46	53	50	52
Ciências Mecânicas	62	77	90	111	129
Engenharia de Sistemas Eletrônico e de Automação	-	-	-	-	15
Engenharia Elétrica	130	148	139	157	89
Engenharia Elétrica	-	-	-	-	35
Engenharia Elétrica – Profissionalizante	30	29	42	64	54
Estruturas e Construção Civil	42	44	45	32	46
Geotecnia	29	31	34	39	49
Sistemas Mecatrônicos	32	36	50	61	53
Tecnologia Ambiental e Recursos Hídricos	32	34	39	37	35
Transportes	36	39	34	34	51
TOTAL FT	422	484	526	585	608
UnB-FACULDADE DO GAMA (FGA)					
Engenharia Biomédica	-	-	-	-	10
TOTAL FGA	-	-	-	-	10
INSTITUTO DE ARTES (IdA)					
Arte	43	35	37	48	41
Música	17	17	22	23	15
TOTAL IdA	60	52	59	71	56
INSTITUTO DE CIÊNCIA POLÍTICA (IPOL)					
Ciência Política	47	31	29	34	30
TOTAL IPOL	47	31	29	34	30
INSTITUTO DE CIÊNCIAS BIOLÓGICAS (IB)					
Biologia Animal	42	41	37	25	33
Botânica	29	31	29	24	39
Ciências Biológicas – Biologia Molecular	33	35	33	27	33
Ecologia	33	33	29	38	44
Fitopatologia	23	19	22	25	28
TOTAL IB	160	159	150	139	177
INSTITUTO DE CIÊNCIAS EXATAS (IE)					
Ciência da Computação	2	2	1	-	-
Estatística	-	-	6	12	15
Informática	31	27	42	30	52
Matemática	46	39	41	39	44
TOTAL IE	79	68	90	81	111
INSTITUTO DE CIÊNCIAS HUMANAS (IH)					
Filosofia	18	19	27	33	39
Geografia	50	51	40	45	55
História	57	53	51	51	50
Política Social	25	24	23	24	28
TOTAL IH	150	147	141	153	172
INSTITUTO DE CIÊNCIAS SOCIAIS (ICS)					
Antropologia	39	35	33	36	37
Ciências Sociais – Estudos Comparados sobre as Américas	18	21	30	29	30
Sociologia	49	41	29	34	34
TOTAL ICS	106	97	92	99	101
INSTITUTO DE FÍSICA (IF)					
Física	32	33	28	28	37
TOTAL IF	32	33	28	28	37
INSTITUTO DE GEOCIÊNCIAS (IG)					
Geociências Aplicadas	-	-	12	31	40
Geologia	55	52	51	57	74
TOTAL IG	55	52	63	88	114

Continua

Continuação

Tabela 3.20: Evolução do Número de Alunos Regulares Registrados nos Cursos de Mestrado, por Unidade Acadêmica e Curso, 2006 a 2010

Unidade Acadêmica/Curso	2006	2007	2008	2009	2010
INSTITUTO DE LETRAS (IL)					
Linguística	60	48	36	47	49
Linguística Aplicada – Língua Inglesa	61	59	48	28	27
Literatura	60	60	67	87	76
TOTAL IL	181	167	151	162	152
INSTITUTO DE PSICOLOGIA (IP)					
Ciências do Comportamento	-	26	34	39	47
Processos de Desenvolvimento Humano e Saúde	11	28	39	25	21
Psicologia	90	5	-	-	-
Psicologia Clínica e Cultura	49	62	76	80	62
Psicologia Social do Trabalho e das Organizações	17	37	59	59	52
TOTAL IP	167	158	208	203	182
INSTITUTO DE QUÍMICA (IQ)					
Ensino de Ciências – Profissionalizante	44	38	43	39	44
Química	46	53	49	36	55
TOTAL IQ	90	91	92	75	99
INSTITUTO DE RELAÇÕES INTERNACIONAIS (IREL)					
Relações Internacionais	46	41	44	43	50
TOTAL IREL	46	41	44	43	50
TOTAL GERAL	2.823	2.842	3.017	3.065	3.309

Fonte: Sistema de Informações Acadêmicas de Pós-Graduação (SIPPOS), extrator de dados SPL, 14/3/2011. Dados do 2º Semestre.

Gráfico 3.13: Taxa de Crescimento do Número de Alunos Regulares Registrados nos Cursos de Mestrado, 2006 a 2010 (dados do 2º semestre)



Taxa de Crescimento referente ao ano anterior.

Tabela 3.21: Evolução do Número de Alunos com Dissertações Homologadas nos Cursos de Mestrado, por Unidade Acadêmica e Curso, 2006 a 2010

Unidade Acadêmica/Curso	2006	2007	2008	2009	2010
CENTRO DE DESENVOLVIMENTO SUSTENTÁVEL (CDS)					
Desenvolvimento Sustentável	19	16	33	26	20
Desenvolvimento Sustentável – Profissionalizante	18	16	12	14	10
TOTAL CDS	37	32	45	40	30
CENTRO DE EXCELÊNCIA EM TURISMO (CET)					
Turismo	-	-	1	18	-
TOTAL CET	-	-	1	18	-
FACULDADE DE AGRONOMIA E MEDICINA VETERINÁRIA (FAV)					
Agronegócios	1	2	18	9	13
Agronomia	-	-	1	8	10
Ciências Agrárias	27	35	38	11	-
Ciências Animais	-	-	5	17	9
Saúde Animal	-	-	9	9	13
TOTAL FAV	28	37	71	54	45
FACULDADE DE ARQUITETURA E URBANISMO (FAU)					
Arquitetura e Urbanismo	26	28	28	25	23
Arquitetura e Urbanismo (Interinstitucional)	-	-	2	13	3
TOTAL FAU	26	28	30	38	26
FACULDADE DE CIÊNCIA DA INFORMAÇÃO (FCI)					
Ciência da Informação	28	23	17	13	23
TOTAL FCI	28	23	17	13	23
FACULDADE DE CIÊNCIAS DA SAÚDE (FS)					
Bioética	-	-	-	-	11
Ciências da Saúde	93	75	91	77	65
Mestrado em Enfermagem	-	-	-	-	-
Nutrição Humana	18	11	14	8	17
TOTAL FS	111	86	105	85	93
FACULDADE DE COMUNICAÇÃO (FAC)					
Comunicação	16	15	15	18	22
TOTAL FAC	16	15	15	18	22
FACULDADE DE DIREITO (FD)					
Direito	13	26	20	15	10
TOTAL FD	13	26	20	15	10
FACULDADE DE ECONOMIA, ADMINISTRAÇÃO, CONTABILIDADE E CIÊNCIA DA INFORMAÇÃO E DOCUMENTAÇÃO (FACE)					
Administração	15	13	11	9	14
Ciências Contábeis	25	33	27	22	10
Economia	8	6	10	9	12
Economia – Profissionalizante	44	4	18	7	5
Gestão Social e Trabalho – Profissionalizante	18	17	-	-	-
Mestrado em Administração	-	-	-	-	-
Mestrado Profissional em Administração	-	-	-	-	-
Regulação e Gestão de Negócios	-	-	-	-	-
TOTAL FACE	110	73	66	47	41
FACULDADE DE EDUCAÇÃO (FE)					
Educação	26	57	63	79	65
TOTAL FE	26	57	63	79	65
FACULDADE DE EDUCAÇÃO FÍSICA (FEF)					
Educação Física	-	-	9	13	20
TOTAL FEF	-	-	9	13	20
FACULDADE DE MEDICINA (FMD)					
Ciências Médicas	19	16	17	9	16
Medicina Tropical	6	3	3	1	1
Patologia Molecular – Imunologia e Genética Aplicadas	13	15	19	5	6
TOTAL FMD	38	34	39	15	23

Continua

Continuação
Tabela 3.21: Evolução do Número de Alunos com Dissertações Homologadas nos Cursos de Mestrado, por Unidade Acadêmica e Curso, 2006 a 2010

Unidade Acadêmica/Curso	2006	2007	2008	2009	2010
FACULDADE DE TECNOLOGIA (FT)					
Ciências Florestais	2	9	20	26	15
Ciências Mecânicas	16	12	5	20	11
Engenharia de Sistemas Eletrônico e de Automação	-	-	-	-	-
Engenharia Elétrica	35	31	41	47	17
Engenharia Elétrica	-	-	-	-	-
Engenharia Elétrica – Profissionalizante	-	8	17	-	11
Estruturas e Construção Civil	11	11	14	14	7
Geotecnia	7	15	6	13	5
Sistemas Mecatrônicos	10	4	9	4	8
Tecnologia Ambiental e Recursos Hídricos	10	8	8	10	5
Transportes	15	15	16	8	13
TOTAL FT	106	113	136	142	92
UnB-FACULDADE DO GAMA (FGA)					
Engenharia Biomédica	-	-	-	-	-
TOTAL FGA	-	-	-	-	-
INSTITUTO DE ARTES (IdA)					
Arte	18	14	12	13	14
Música	4	3	2	9	9
TOTAL IdA	22	17	14	22	23
INSTITUTO DE CIÊNCIA POLÍTICA (IPOL)					
Ciência Política	34	12	16	9	11
TOTAL IPOL	34	12	16	9	11
INSTITUTO DE CIÊNCIAS BIOLÓGICAS (IB)					
Biologia Animal	12	13	26	15	10
Botânica	9	11	15	12	8
Ciências Biológicas – Biologia Molecular	8	16	16	13	14
Ecologia	14	14	14	14	14
Fitopatologia	7	8	10	4	7
TOTAL IB	50	62	81	58	53
INSTITUTO DE CIÊNCIAS EXATAS (IE)					
Ciência da Computação	-	-	-	-	-
Estatística	-	-	-	-	6
Informática	12	8	8	7	13
Matemática	9	21	9	17	14
TOTAL IE	21	29	17	24	33
INSTITUTO DE CIÊNCIAS HUMANAS (IH)					
Filosofia	6	6	6	7	14
Geografia	7	21	18	19	9
História	30	19	20	16	9
Política Social	11	10	9	7	7
TOTAL IH	54	56	53	49	39
INSTITUTO DE CIÊNCIAS SOCIAIS (ICS)					
Antropologia	16	15	17	11	9
Ciências Sociais – Estudos Comparados sobre as Américas	4	9	8	9	18
Sociologia	11	22	17	11	6
TOTAL ICS	31	46	42	31	33
INSTITUTO DE FÍSICA (IF)					
Física	7	11	11	10	7
TOTAL IF	7	11	11	10	7
INSTITUTO DE GEOCIÊNCIAS (IG)					
Geociências Aplicadas	-	-	-	-	11
Geologia	15	17	12	16	9
TOTAL IG	15	17	12	16	20

Continua

Continuação

Tabela 3.21: Evolução do Número de Alunos com Dissertações Homologadas nos Cursos de Mestrado, por Unidade Acadêmica e Curso, 2006 a 2010

Unidade Acadêmica/Curso	2006	2007	2008	2009	2010
INSTITUTO DE LETRAS (IL)					
Linguística	18	28	26	10	23
Linguística Aplicada – Língua Inglesa	16	28	19	22	11
Literatura	17	17	26	21	23
TOTAL IL	51	73	71	53	57
INSTITUTO DE PSICOLOGIA (IP)					
Ciências do Comportamento	-	7	9	17	14
Processos de Desenvolvimento Humano e Saúde	-	-	10	14	13
Psicologia	51	39	1	-	-
Psicologia Clínica e Cultura	-	18	21	26	23
Psicologia Social do Trabalho e das Organizações	-	6	7	23	19
TOTAL IP	51	70	48	80	69
INSTITUTO DE QUÍMICA (IQ)					
Ensino de Ciências – Profissionalizante	13	11	10	11	15
Química	12	21	17	18	10
TOTAL IQ	25	32	27	29	25
INSTITUTO DE RELAÇÕES INTERNACIONAIS (IREL)					
Relações Internacionais	18	13	13	17	14
TOTAL IREL	18	13	13	17	14
TOTAL GERAL	918	962	1.022	975	874

Fonte: Sistema de Informações Acadêmicas de Pós-Graduação (SIPPOS), extrator de dados SPL, 14/3/2011.

Gráfico 3.14: Taxa de Crescimento do Número de Alunos com Dissertações Homologadas nos Cursos de Mestrado, 2006 a 2010

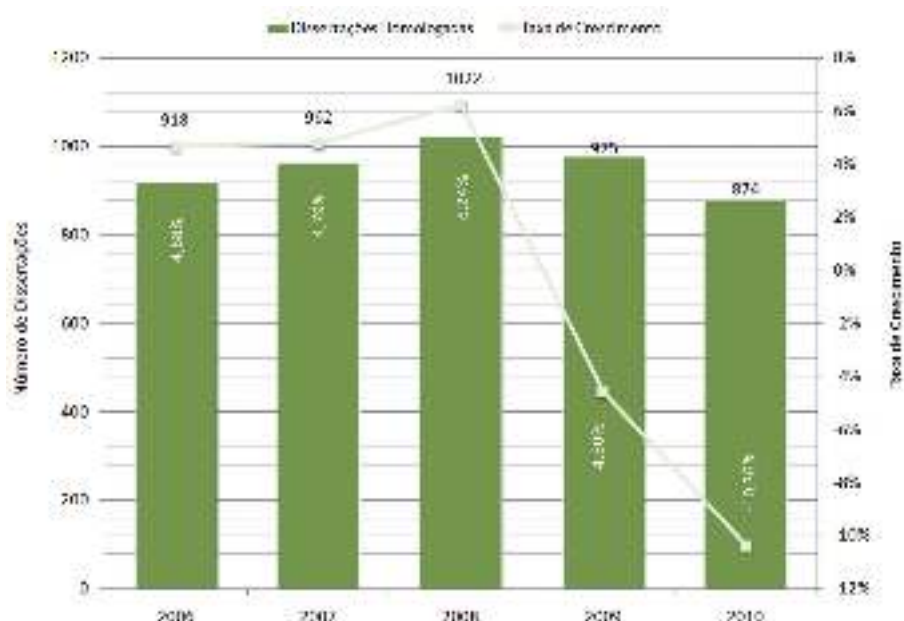

Taxa de Crescimento referente ao ano anterior.

Gráfico 3.15: Evolução do Número de Alunos com Dissertações Homologadas nos Cursos de Mestrado – 1976 a 2010

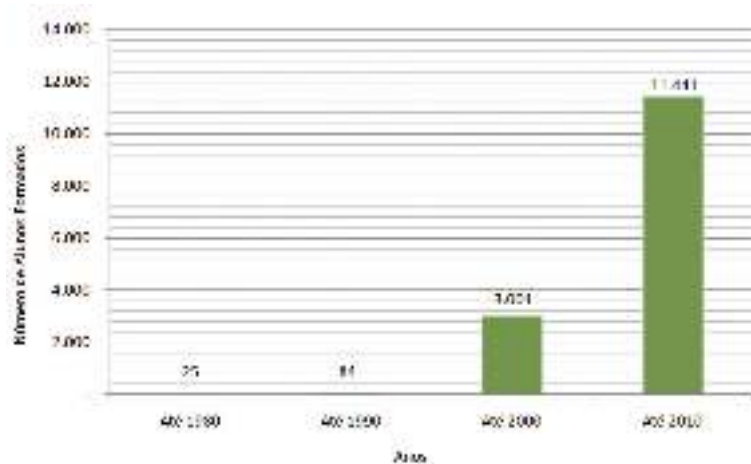

Distribuição Percentual Segundo o Gênero

Gráfico 3.16: Ingressantes, Alunos Regulares Registrados e Alunos com Dissertações Homologadas



Gráfico 3.17: Formas de Desligamento e Trancamento Geral de Matrículas



3

Pós-Graduação

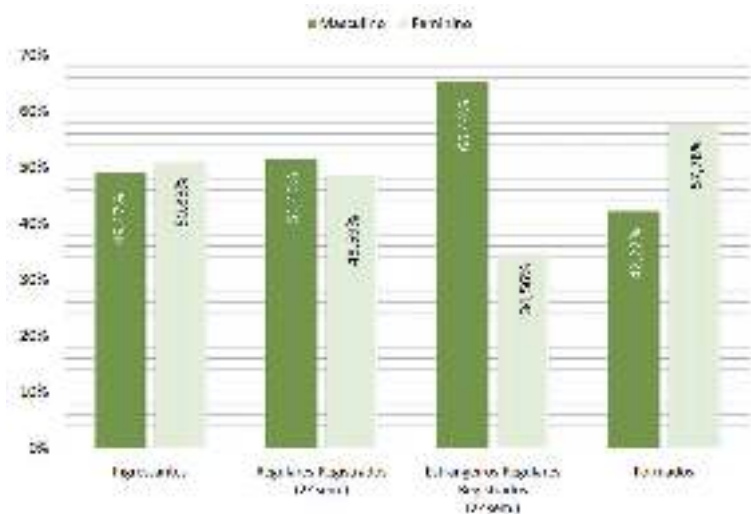
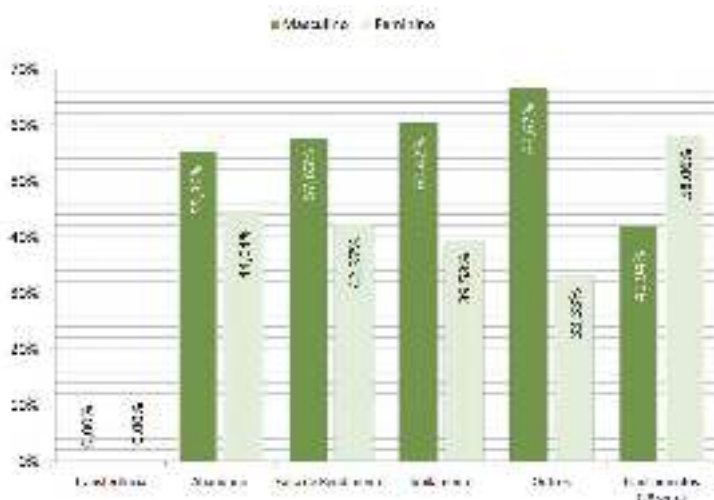
Doutorado

Tabela 3.22: Número de Vagas Oferecidas, Inscritos e Demanda por Vaga no Doutorado, por Unidade Acadêmica e Curso, 2010

Unidade Acadêmica/Curso	N. de vagas			Inscritos		Demanda	
	1º sem.	2º sem.	Total	1º sem.	2º sem.	Por Vaga	
						1º sem.	2º sem.
CENTRO DE DESENVOLVIMENTO SUSTENTÁVEL (CDS)							
Desenvolvimento Sustentável	10	12	22	84	77	8,40	6,42
TOTAL CDS	10	12	22	84	77	8,40	6,42
FACULDADE DE AGRONOMIA E MEDICINA VETERINÁRIA (FAV)							
Agronomia	8	13	21	30	29	3,75	2,23
Ciências Animais	16	-	16	36	-	2,25	-
TOTAL FAV	24	13	37	66	29	2,75	2,23
FACULDADE DE ARQUITETURA E URBANISMO (FAU)							
Arquitetura e Urbanismo	14	24	38	53	52	3,79	2,17
TOTAL FAU	14	24	38	53	52	3,79	2,17
FACULDADE DE CIÊNCIAS DA SAÚDE (FS)							
Bioética	8	-	8	20	-	2,50	-
Ciências da Saúde	38	26	64	134	140	3,53	5,38
TOTAL FS	46	26	72	154	140	3,35	5,38
FACULDADE DE COMUNICAÇÃO (FAC)							
Comunicação	9	12	21	40	37	4,44	3,08
TOTAL FAC	9	12	21	40	37	4,44	3,08
FACULDADE DE DIREITO (FD)							
Direito	10	10	20	39	35	3,90	3,50
TOTAL FD	10	10	20	39	35	3,90	3,50
FACULDADE DE ECONOMIA, ADMINISTRAÇÃO, CONTABILIDADE E CIÊNCIA DA INFORMAÇÃO E DOCUMENTAÇÃO (FACE)							
Administração	10	-	10	39	-	3,90	-
Ciência da Informação	7	13	20	62	52	8,86	4,00
Ciências Contábeis	9	8	17	25	25	2,78	3,13
Economia	12	15	27	50	48	4,17	3,20
TOTAL FACE	38	36	74	176	125	4,63	3,47
FACULDADE DE EDUCAÇÃO (FE)							
Educação	33	40	73	111	106	3,36	2,65
TOTAL FE	33	40	73	111	106	3,36	2,65
FACULDADE DE MEDICINA (FMD)							
Ciências Médicas	8	8	16	38	41	4,75	5,13
Medicina Tropical	6	3	9	18	16	3,00	5,33
Patologia Molecular – Imunologia e Genética Aplicadas	5	8	13	52	52	10,40	6,50
TOTAL FMD	19	19	38	108	109	5,68	5,74
FACULDADE DE TECNOLOGIA (FT)							
Ciências Florestais	18	21	39	35	34	1,94	1,62
Ciências Mecânicas	10	10	20	34	33	3,40	3,30
Engenharia Elétrica	12	9	21	62	59	5,17	6,56
Estruturas e Construção Civil	18	6	24	44	39	2,44	6,50
Geotecnia	15	5	20	61	64	4,07	12,80
Sistemas Mecatrônicos	5	5	10	12	14	2,40	2,80
Tecnologia Ambiental e Recursos Hídricos	14	20	34	24	21	1,71	1,05
Transportes	9	9	18	25	23	2,78	2,56
TOTAL FT	101	85	186	297	287	2,94	3,38
INSTITUTO DE ARTES (IdA)							
Arte	20	-	20	35	-	1,75	-
TOTAL IdA	20	-	20	35	-	1,75	-
INSTITUTO DE CIÊNCIA POLÍTICA (IPOL)							
Ciência Política	8	8	16	20	19	2,50	2,38
TOTAL IPOL	8	8	16	20	19	2,50	2,38

Continua

Continua
Tabela 3.22: Número de Vagas Oferecidas, Inscritos e Demanda por Vaga no Doutorado, por Unidade Acadêmica e Curso, 2010

Unidade Acadêmica/Curso	N. de vagas			Inscritos		Demanda	
	1º sem.	2º sem.	Total	1º sem.	2º sem.	Por Vaga	
						1º sem.	2º sem.
INSTITUTO DE CIÊNCIAS BIOLÓGICAS (IB)							
Biologia Animal	20	15	35	37	36	1,85	2,40
Botânica	9	11	20	18	24	2,00	2,18
Ciências Biológicas – Biologia Molecular	-	-	-	-	-	-	-
Ecologia	15	10	25	50	51	3,33	5,10
Fitopatologia	5	5	10	28	22	5,60	4,40
TOTAL IB	49	41	90	133	133	2,71	3,24
INSTITUTO DE CIÊNCIAS EXATAS (IE)							
Matemática	15	10	25	60	52	4,00	5,20
TOTAL IE	15	10	25	60	52	4,00	5,20
INSTITUTO DE CIÊNCIAS HUMANAS (IH)							
História	21	22	43	61	52	2,90	2,36
Política Social	8	8	16	29	29	3,63	3,63
TOTAL IH	29	30	59	90	81	3,10	2,70
INSTITUTO DE CIÊNCIAS SOCIAIS (ICS)							
Antropologia	10	2	12	55	50	5,50	25,00
Ciências Sociais – Estudos Comparados sobre as Américas	-	-	-	-	-	-	-
Sociologia	17	17	34	78	70	4,59	4,12
TOTAL ICS	27	19	46	133	120	4,93	6,32
INSTITUTO DE FÍSICA (IF)							
Física	12	12	24	47	51	3,92	4,25
TOTAL IF	12	12	24	47	51	3,92	4,25
INSTITUTO DE GEOCIÊNCIAS (IG)							
Geociências Aplicadas	10	-	10	31	-	3,10	-
Geologia	10	10	20	34	33	3,40	3,30
TOTAL IG	20	10	30	65	33	3,25	3,30
INSTITUTO DE LETRAS (IL)							
Linguística	16	24	40	68	66	4,25	2,75
Literatura	15	23	38	53	50	3,53	2,17
TOTAL IL	31	47	78	121	116	3,90	2,47
INSTITUTO DE PSICOLOGIA (IP)							
Ciências do Comportamento	15	-	15	30	-	2,00	-
Processos de Desenvolvimento Humano e Saúde	19	-	19	37	-	1,95	-
Psicologia	-	-	-	-	-	-	-
Psicologia Clínica e Cultura	-	12	12	-	50	-	4,17
Psicologia Social do Trabalho e das Organizações	15	14	29	44	37	2,93	2,64
TOTAL IP	49	26	75	111	87	2,27	3,35
INSTITUTO DE QUÍMICA (IQ)							
Química	12	15	27	39	50	3,25	3,33
TOTAL IQ	12	15	27	39	50	3,25	3,33
INSTITUTO DE RELAÇÕES INTERNACIONAIS (IREL)							
Relações Internacionais	12	12	24	30	30	2,50	2,50
Relações Internacionais e Desenvolvimento Regional	-	-	-	-	-	-	-
TOTAL IREL	12	12	24	30	30	2,50	2,50
TOTAL GERAL	588	507	1.095	2.012	1.769	3,42	3,49

Fonte: SIPPOS/DPP e site SPL em números. Atualizado em 30/3/2011.

Tabela 3.23: Ingresso de Alunos e Número de Teses Homologadas nos Cursos de Doutorado, por Unidade Acadêmica e Curso, 2010

Unidade Acadêmica/Curso	Ingresso de Alunos							Teses Homologadas						
	1º sem.			2º sem.			Total Geral	1º sem.			2º sem.			Total Geral
	Masc.	Fem.	Total	Masc.	Fem.	Total		Masc.	Fem.	Total	Masc.	Fem.	Total	
CENTRO DE DESENVOLVIMENTO SUSTENTÁVEL (CDS)														
Desenvolvimento Sustentável	6	2	8	-	-	-	8	4	4	8	1	1	2	10
TOTAL CDS	6	2	8	-	-	-	8	4	4	8	1	1	2	10
FACULDADE DE AGRONOMIA E MEDICINA VETERINÁRIA (FAV)														
Agronomia	3	9	12	-	-	-	12	-	-	-	-	-	-	-
Ciências Animais	5	5	10	-	-	-	10	3	2	5	1	-	1	6
TOTAL FAV	8	14	22	-	-	-	22	3	2	5	1	-	1	6
FACULDADE DE ARQUITETURA E URBANISMO (FAU)														
Arquitetura e Urbanismo	7	7	14	2	-	2	16	1	2	3	-	1	1	4
TOTAL FAU	7	7	14	2	-	2	16	1	2	3	-	1	1	4
FACULDADE DE CIÊNCIAS DA SAÚDE (FS)														
Bioética	1	4	5	-	-	-	5	-	-	-	1	-	1	1
Ciências da Saúde	11	12	23	6	16	22	45	6	10	16	5	6	11	27
Enfermagem	-	-	-	-	6	6	6	-	-	-	-	-	-	-
Nutrição Humana	-	-	-	-	5	5	5	-	-	-	-	-	-	-
TOTAL FS	12	16	28	6	27	33	61	6	10	16	6	6	12	28
FACULDADE DE COMUNICAÇÃO (FAC)														
Comunicação	5	10	15	-	-	-	15	1	3	4	1	-	1	5
TOTAL FAC	5	10	15	-	-	-	15	1	3	4	1	-	1	5
FACULDADE DE DIREITO (FD)														
Direito	6	4	10	-	-	-	10	2	2	4	1	-	1	5
TOTAL FD	6	4	10	-	-	-	10	2	2	4	1	-	1	5
FACULDADE DE ECONOMIA, ADMINISTRAÇÃO, CONTABILIDADE E CIÊNCIA DA INFORMAÇÃO E DOCUMENTAÇÃO (FACE)														
Administração	7	3	10	-	-	-	10	2	1	3	4	3	7	10
Ciências Contábeis	5	4	9	-	-	-	9	-	-	-	-	-	-	-
Doutorado em Administração	-	-	-	4	3	7	7	-	-	-	-	-	-	-
Economia	9	4	13	-	-	-	13	1	1	2	-	-	-	2
TOTAL FACE	21	11	32	4	3	7	39	3	2	5	4	3	7	12
FACULDADE DE EDUCAÇÃO (FE)														
Educação	8	23	31	-	-	-	31	-	6	6	1	6	7	13
TOTAL FE	8	23	31	-	-	-	31	-	6	6	1	6	7	13
FACULDADE DE MEDICINA (FMD)														
Ciências Médicas	5	3	8	2	3	5	13	1	2	3	1	1	2	5

Continua

Tabela 3.23: Ingresso de Alunos e Número de Teses Homologadas nos Cursos de Doutorado, por Unidade Acadêmica e Curso, 2010

Unidade Acadêmica/Curso	Ingresso de Alunos							Teses Homologadas						
	1º sem.			2º sem.			Total Geral	1º sem.			2º sem.			Total Geral
	Masc.	Fem.	Total	Masc.	Fem.	Total		Masc.	Fem.	Total	Masc.	Fem.	Total	
Medicina Tropical	2	1	3	-	-	-	3	2	-	2	-	-	-	2
Patologia Molecular – Imunologia e Genética Aplicadas	4	8	12	1	5	6	18	2	4	6	-	1	1	7
TOTAL FMD	11	12	23	3	8	11	34	5	6	11	1	2	3	14
FACULDADE DE TECNOLOGIA (FT)														
Ciências Florestais	9	4	13	-	-	-	13	1	2	3	-	-	-	3
Ciências Mecânicas	1	-	1	1	1	2	3	2	1	3	1	-	1	4
Engenharia de Sistemas Eletrônico e de Automação	2	-	2	6	2	8	10	-	-	-	-	-	-	-
Engenharia Elétrica	-	-	-	-	-	-	-	4	1	5	1	-	1	6
Engenharia Elétrica	6	4	10	1	-	1	11	-	-	-	-	-	-	-
Estruturas e Construção Civil	3	2	5	-	1	1	6	4	2	6	1	-	1	7
Geotecnia	5	4	9	4	1	5	14	-	2	2	1	-	1	3
Sistemas Mecatrônicos	1	-	1	2	-	2	3	-	-	-	-	-	-	-
Tecnologia Ambiental e Recursos Hídricos	-	-	-	-	-	-	-	2	1	3	-	-	-	3
Transportes	3	-	3	-	-	-	3	2	-	2	-	-	-	2
TOTAL FT	30	14	44	14	5	19	63	15	9	24	4	-	4	28
FACULDADE DE CIÊNCIA DA INFORMAÇÃO (FCI)														
Ciência da Informação	5	4	9	-	-	-	9	5	4	9	1	1	2	11
TOTAL FCI	5	4	9	-	-	-	9	5	4	9	1	1	2	11
INSTITUTO DE ARTES (IdA)														
Arte	2	12	14	-	-	-	14	-	-	-	-	-	-	-
TOTAL IdA	2	12	14	-	-	-	14	-	-	-	-	-	-	-
INSTITUTO DE CIÊNCIA POLÍTICA (IPOL)														
Ciência Política	2	4	6	-	-	-	6	-	-	-	-	-	-	-
TOTAL IPOL	2	4	6	-	-	-	6	-	-	-	-	-	-	-
INSTITUTO DE CIÊNCIAS BIOLÓGICAS (IB)														
Biologia Animal	2	8	10	-	-	-	10	-	2	2	3	-	3	5
Botânica	1	1	2	2	4	6	8	-	-	-	-	-	-	-
Ciências Biológicas – Biologia Molecular	6	11	17	-	-	-	17	1	3	4	-	2	2	6
Ecologia	1	4	5	4	4	8	13	3	3	6	-	-	-	6
Fitopatologia	1	6	7	-	-	-	7	1	4	5	-	-	-	5
TOTAL IB	11	30	41	6	8	14	55	5	12	17	3	2	5	22
INSTITUTO DE CIÊNCIAS EXATAS (IE)														
Informática	-	-	-	7	2	9	9	-	-	-	-	-	-	-

Tabela 3.23: Ingresso de Alunos e Número de Teses Homologadas nos Cursos de Doutorado, por Unidade Acadêmica e Curso, 2010

Unidade Acadêmica/Curso	Ingresso de Alunos							Teses Homologadas						
	1º sem.			2º sem.			Total Geral	1º sem.			2º sem.			Total Geral
	Masc.	Fem.	Total	Masc.	Fem.	Total		Masc.	Fem.	Total	Masc.	Fem.	Total	
Matemática	5	7	12	4	-	4	16	10	2	12	2	2	4	16
TOTAL IE	5	7	12	11	2	13	25	10	2	12	2	2	4	16
INSTITUTO DE CIÊNCIAS HUMANAS (IH)														
História	9	3	12	-	-	-	12	1	3	4	3	4	7	11
Política Social	2	4	6	-	-	-	6	-	-	-	1	-	1	1
TOTAL IH	11	7	18	-	-	-	18	1	3	4	4	4	8	12
INSTITUTO DE CIÊNCIAS SOCIAIS (ICS)														
Antropologia	2	5	7	-	-	-	7	4	1	5	1	2	3	8
Ciências Sociais – Estudos Comparados sobre as Américas	4	5	9	-	-	-	9	-	5	5	-	-	-	5
Sociologia	5	6	11	-	-	-	11	4	4	8	2	-	2	10
Sociologia	-	-	-	-	-	-	-	-	-	-	-	-	-	-
TOTAL ICS	11	16	27	-	-	-	27	8	10	18	3	2	5	23
INSTITUTO DE FÍSICA (IF)														
Física	8	-	8	7	1	8	16	1	-	1	-	-	-	1
TOTAL IF	8	-	8	7	1	8	16	1	-	1	-	-	-	1
INSTITUTO DE GEOCIÊNCIAS (IG)														
Geociências Aplicadas	5	4	9	-	-	-	9	-	-	-	-	-	-	-
Geologia	5	1	6	2	1	3	9	2	1	3	-	-	-	3
TOTAL IG	10	5	15	2	1	3	18	2	1	3	-	-	-	3
INSTITUTO DE LETRAS (IL)														
Linguística	8	14	22	-	-	-	22	-	2	2	-	3	3	5
Literatura	3	10	13	-	-	-	13	2	1	3	1	2	3	6
TOTAL IL	11	24	35	-	-	-	35	2	3	5	1	5	6	11
INSTITUTO DE PSICOLOGIA (IP)														
Ciências do Comportamento	3	8	11	-	-	-	11	1	3	4	-	2	2	6
Processos de Desenvolvimento Humano e Saúde	3	11	14	-	-	-	14	-	2	2	-	1	1	3
Psicologia Clínica e Cultura	-	-	-	7	8	15	15	3	3	6	-	1	1	7
Psicologia Social do Trabalho e das Organizações	1	6	7	-	-	-	7	3	4	7	1	1	2	9
TOTAL IP	7	25	32	7	8	15	47	7	12	19	1	5	6	25
INSTITUTO DE QUÍMICA (IQ)														
Química	3	6	9	6	2	8	17	1	3	4	1	1	2	6
TOTAL IQ	3	6	9	6	2	8	17	1	3	4	1	1	2	6

Continua

Tabela 3.23: Ingresso de Alunos e Número de Teses Homologadas nos Cursos de Doutorado, por Unidade Acadêmica e Curso, 2010

Unidade Acadêmica/Curso	Ingresso de Alunos							Teses Homologadas						
	1º sem.			2º sem.			Total Geral	1º sem.			2º sem.			Total Geral
	Masc.	Fem.	Total	Masc.	Fem.	Total		Masc.	Fem.	Total	Masc.	Fem.	Total	
INSTITUTO DE RELAÇÕES INTERNACIONAIS (IREL)														
Relações Internacionais	5	3	8	-	-	-	8	-	-	-	2	1	3	3
Relações Internacionais e Desenvolvimento Regional	-	-	-	-	-	-	-	-	-	-	-	-	-	-
TOTAL IREL	5	3	8	-	-	-	8	-	-	-	2	1	3	3
TOTAL GERAL	205	256	461	68	65	133	594	82	96	178	38	42	80	258

Fonte: Sistema de Informações Acadêmicas de Pós-Graduação (SIPPOS), extrator de dados SPL, 14/3/2011.

Gráfico 3.18: Ingresso de Alunos e Número de Teses Homologadas nos Cursos de Doutorado, por Unidade Acadêmica, 2010



Tabela 3.24: Ingresso de Alunos nos Cursos de Doutorado, por Gênero e Faixa Etária, 2010

Faixa Etária	Feminino	%	Masculino	%	Total	%
Até 18 anos	-	-	1	-	1	0,17
De 19 a 24 anos	2	66,67	1	33,33	3	0,51
De 25 a 29 anos	84	51,22	80	48,78	164	27,61
De 30 a 34 anos	98	59,39	67	40,61	165	27,78
De 35 a 39 anos	52	52,53	47	47,47	99	16,67
De 40 a 44 anos	26	44,83	32	55,17	58	9,76
De 45 a 49 anos	39	56,52	30	43,48	69	11,62
De 50 a 54 anos	15	60,00	10	40,00	25	4,21
55 anos ou mais	5	50,00	5	50,00	10	1,68
Total	321	54,04	273	45,96	594	100,00

Fonte: Sistema de Informações Acadêmicas de Pós-Graduação (SIPPOS), extrator de dados SPL, 14/3/2011.

Gráfico 3.19: Percentual do Ingresso de Alunos nos Cursos de Doutorado, por Gênero e Faixa Etária, 2010

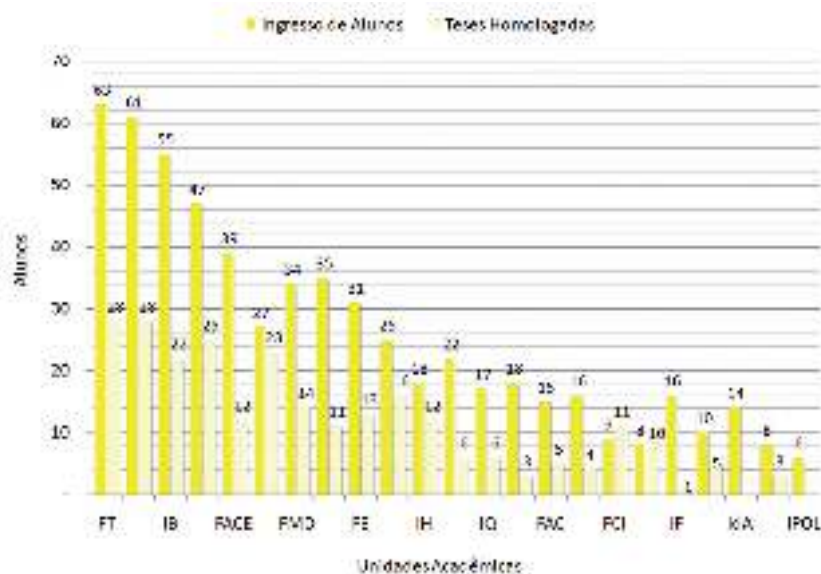

Tabela 3.25: Alunos Regulares Ativos Registrados, Matrículas e Aprovados em Disciplina nos Cursos de Doutorado, por Unidade Acadêmica e Curso, 2010

Unidade Acadêmica/Curso	Alunos Regulares Registrados Ativos		Matrículas em Disciplinas		Aprovados em Disciplinas		% Aprovados/Matriculados	
	1º Sem.	2º Sem.	1º Sem.	2º Sem.	1º Sem.	2º Sem.	1º Sem.	2º Sem.
CENTRO DE DESENVOLVIMENTO SUSTENTÁVEL (CDS)								
Desenvolvimento Sustentável	83	76	62	7	58	7	93,55%	100,00%
TOTAL CDS	83	76	62	7	58	7	93,55%	100,00%
FACULDADE DE AGRONOMIA E MEDICINA VETERINÁRIA (FAV)								
Agronomia	30	29	42	35	42	35	100,00%	100,00%
Ciências Animais	36	31	39	31	38	31	97,44%	100,00%
TOTAL FAV	66	60	81	66	80	66	98,77%	100,00%
FACULDADE DE ARQUITETURA E URBANISMO (FAU)								
Arquitetura e Urbanismo	52	50	47	23	47	23	100,00%	100,00%
TOTAL FAU	52	50	47	23	47	23	100,00%	100,00%
FACULDADE DE CIÊNCIAS DA SAÚDE (FS)								
Bioética	20	19	27	11	25	11	92,59%	100,00%
Ciências da Saúde	132	139	82	72	78	71	95,12%	98,61%
Enfermagem	-	6	-	16	-	15	-	93,75%
Nutrição Humana	13	18	16	17	16	17	100,00%	100,00%
TOTAL FS	165	182	125	116	119	114	95,20%	98,28%
FACULDADE DE COMUNICAÇÃO (FAC)								
Comunicação	39	37	43	42	43	41	100,00%	97,62%
TOTAL FAC	39	37	43	42	43	41	100,00%	97,62%
FACULDADE DE DIREITO (FD)								
Direito	39	35	30	3	30	3	100,00%	100,00%
TOTAL FD	39	35	30	3	30	3	100,00%	100,00%
FACULDADE DE ECONOMIA, ADMINISTRAÇÃO, CONTABILIDADE E CIÊNCIA DA INFORMAÇÃO E DOCUMENTAÇÃO (FACE)								
Administração	39	34	50	38	47	38	94,00%	100,00%
Ciências Contábeis	25	25	64	39	61	39	95,31%	100,00%
Doutorado em Administração	-	7	-	22	-	22	-	100,00%
Economia	49	48	50	18	46	17	92,00%	94,44%
TOTAL FACE	113	114	164	117	154	116	93,90%	99,15%
FACULDADE DE EDUCAÇÃO (FE)								
Educação	110	105	146	133	146	131	100,00%	98,50%
TOTAL FE	110	105	146	133	146	131	100,00%	98,50%
FACULDADE DE MEDICINA (FMD)								
Ciências Médicas	38	41	32	29	32	29	100,00%	100,00%

Continua

Tabela 3.25: Alunos Regulares Ativos Registrados, Matrículas e Aprovados em Disciplina nos Cursos de Doutorado, por Unidade Acadêmica e Curso, 2010

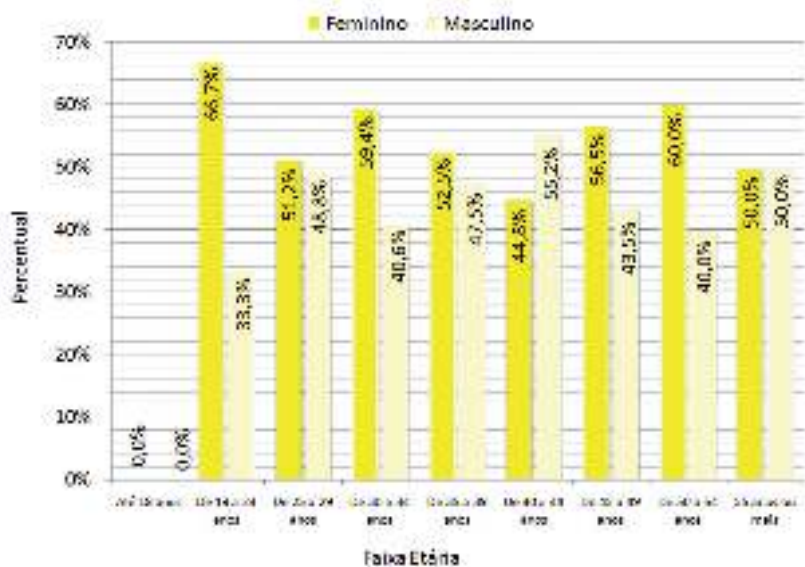
Unidade Acadêmica/Curso	Alunos Regulares Registrados Ativos		Matrículas em Disciplinas		Aprovados em Disciplinas		% Aprovados/Matriculados	
	1º Sem.	2º Sem.	1º Sem.	2º Sem.	1º Sem.	2º Sem.	1º Sem.	2º Sem.
Medicina Tropical	18	16	24	19	24	19	100,00%	100,00%
Patologia Molecular – Imunologia e Genética Aplicadas	52	52	49	41	49	41	100,00%	100,00%
TOTAL FMD	108	109	105	89	105	89	100,00%	100,00%
FACULDADE DE TECNOLOGIA (FT)								
Ciências Florestais	35	34	41	40	40	40	97,56%	100,00%
Ciências Mecânicas	33	32	12	9	12	9	100,00%	100,00%
Engenharia de Sistemas Eletrônico e de Automação	2	10	3	20	3	18	100,00%	90,00%
Engenharia Elétrica	62	57	48	16	46	15	95,83%	93,75%
Engenharia Elétrica	10	11	18	13	17	12	94,44%	92,31%
Estruturas e Construção Civil	43	38	26	23	25	22	96,15%	95,65%
Geotecnia	61	64	13	6	13	6	100,00%	100,00%
Sistemas Mecatrônicos	12	14	7	3	7	3	100,00%	100,00%
Tecnologia Ambiental e Recursos Hídricos	24	21	5	2	5	2	100,00%	100,00%
Transportes	23	23	27	19	27	18	100,00%	94,74%
TOTAL FT	305	304	200	151	195	145	97,50%	96,03%
FACULDADE DE CIÊNCIA DA INFORMAÇÃO (FCI)								
Ciência da Informação	62	51	22	22	22	21	100,00%	95,45%
TOTAL FCI	62	51	22	22	22	21	100,00%	95,45%
INSTITUTO DE ARTES (IdA)								
Arte	35	34	37	18	36	18	97,30%	100,00%
TOTAL IdA	35	34	37	18	36	18	97,30%	100,00%
INSTITUTO DE CIÊNCIA POLÍTICA (IPOL)								
Ciência Política	20	19	25	19	24	18	96,00%	94,74%
TOTAL IPOL	20	19	25	19	24	18	96,00%	94,74%
INSTITUTO DE CIÊNCIAS BIOLÓGICAS (IB)								
Biologia Animal	37	36	40	38	39	38	97,50%	100,00%
Botânica	18	24	14	33	14	33	100,00%	100,00%
Ciências Biológicas – Biologia Molecular	84	80	73	49	72	49	98,63%	100,00%
Ecologia	50	51	71	48	71	48	100,00%	100,00%
Fitopatologia	28	22	38	30	38	30	100,00%	100,00%
TOTAL IB	217	213	236	198	234	198	99,15%	100,00%
INSTITUTO DE CIÊNCIAS EXATAS (IE)								
Informática	-	9	-	17	-	16	-	94,12%

Continua

Tabela 3.25: Alunos Regulares Ativos Registrados, Matrículas e Aprovados em Disciplina nos Cursos de Doutorado, por Unidade Acadêmica e Curso, 2010

Unidade Acadêmica/Curso	Alunos Regulares Registrados Ativos		Matrículas em Disciplinas		Aprovados em Disciplinas		% Aprovados/Matriculados	
	1º Sem.	2º Sem.	1º Sem.	2º Sem.	1º Sem.	2º Sem.	1º Sem.	2º Sem.
Matemática	60	52	88	87	88	87	100,00%	100,00%
TOTAL IE	60	61	88	104	88	103	100,00%	99,04%
INSTITUTO DE CIÊNCIAS HUMANAS (IH)								
História	61	52	28	9	24	7	85,71%	77,78%
Política Social	28	29	34	17	33	17	97,06%	100,00%
TOTAL IH	89	81	62	26	57	24	91,94%	92,31%
INSTITUTO DE CIÊNCIAS SOCIAIS (ICS)								
Antropologia	55	50	18	11	17	11	94,44%	100,00%
Ciências Sociais – Estudos Comparados sobre as Américas	39	34	61	7	61	7	100,00%	100,00%
Sociologia	77	67	43	8	39	7	90,70%	87,50%
Sociologia	9	9	33	4	33	4	100,00%	100,00%
TOTAL ICS	180	160	155	30	150	29	96,77%	96,67%
INSTITUTO DE FÍSICA (IF)								
Física	47	51	31	32	31	31	100,00%	96,88%
TOTAL IF	47	51	31	32	31	31	100,00%	96,88%
INSTITUTO DE GEOCIÊNCIAS (IG)								
Geociências Aplicadas	31	30	64	23	62	22	96,88%	95,65%
Geologia	34	33	19	19	18	19	94,74%	100,00%
TOTAL IG	65	63	83	42	80	41	96,39%	97,62%
INSTITUTO DE LETRAS (IL)								
Linguística	65	64	102	76	101	75	99,02%	98,68%
Literatura	52	49	24	2	24	2	100,00%	100,00%
TOTAL IL	117	113	126	78	125	77	99,21%	98,72%
INSTITUTO DE PSICOLOGIA (IP)								
Ciências do Comportamento	29	27	55	54	54	54	98,18%	100,00%
Processos de Desenvolvimento Humano e Saúde	37	35	75	59	75	57	100,00%	96,61%
Psicologia Clínica e Cultura	40	49	37	41	36	41	97,30%	100,00%
Psicologia Social do Trabalho e das Organizações	44	37	67	46	67	44	100,00%	95,65%
TOTAL IP	150	148	234	200	232	196	99,15%	98,00%
INSTITUTO DE QUÍMICA (IQ)								
Química	39	43	36	36	34	36	94,44%	100,00%
TOTAL IQ	39	43	36	36	34	36	94,44%	100,00%

Continua



Tabela 3.25: Alunos Regulares Ativos Registrados, Matrículas e Aprovados em Disciplina nos Cursos de Doutorado, por Unidade Acadêmica e Curso, 2010

Unidade Acadêmica/Curso	Alunos Regulares Registrados Ativos		Matrículas em Disciplinas		Aprovados em Disciplinas		% Aprovados/Matriculados	
	1º Sem.	2º Sem.	1º Sem.	2º Sem.	1º Sem.	2º Sem.	1º Sem.	2º Sem.
INSTITUTO DE RELAÇÕES INTERNACIONAIS (IREL)								
Relações Internacionais	30	30	22	7	22	7	100,00%	100,00%
Relações Internacionais e Desenvolvimento Regional	15	15					-	-
TOTAL IREL	45	45	22	7	22	7	100,00%	100,00%
TOTAL GERAL	2.206	2.154	2.160	1.559	2.112	1.534	97,78%	98,40%

Fonte: Sistema de Informações Acadêmicas de Pós-Graduação (SIPPOS), extrator de dados SPL, 14/3/2011.



Tabela 3.26: Alunos Regulares Registrados nos Cursos de Doutorado, por Gênero e Faixa Etária, 2010

Faixa Etária	Feminino	%	Masculino	%	Total	%
Até 18 anos	-	-	1	-	1	0,05
De 19 a 24 anos	2	50,00	2	50,00	4	0,18
De 25 a 29 anos	196	48,64	207	51,36	403	18,54
De 30 a 34 anos	325	50,31	321	49,69	646	29,71
De 35 a 39 anos	184	50,55	180	49,45	364	16,74
De 40 a 44 anos	153	56,04	120	43,96	273	12,56
De 45 a 49 anos	128	53,11	113	46,89	241	11,09
De 50 a 54 anos	76	53,90	65	46,10	141	6,49
55 anos ou mais	48	47,52	53	52,48	101	4,65
Total	1.112	51,15	1.062	48,85	2.174	100,00

Fonte: Sistema de Informações Acadêmicas de Pós-Graduação (SIPPOS), extrator de dados SPL, 14/3/2011. Dados do 2º semestre.

Gráfico 3.20: Percentual de Alunos Regulares Registrados nos Cursos de Doutorado, por Gênero e Faixa Etária, 2010



Tabela 3.27: Alunos Regulares Registrados nos Cursos de Doutorado, por Unidade Acadêmica, Curso e Gênero, 2010

Unidade Acadêmica/Curso	Alunos Regulares Registrados					
	1º Semestre			2º Semestre		
	Masc.	Fem.	Total	Masc.	Fem.	Total
CENTRO DE DESENVOLVIMENTO SUSTENTÁVEL (CDS)						
Desenvolvimento Sustentável	38	46	84	35	42	77
TOTAL CDS	38	46	84	35	42	77
FACULDADE DE AGRONOMIA E MEDICINA VETERINÁRIA (FAV)						
Agronomia	10	20	30	10	19	29
Ciências Animais	17	19	36	14	17	31
TOTAL FAV	27	39	66	24	36	60
FACULDADE DE ARQUITETURA E URBANISMO (FAU)						
Arquitetura e Urbanismo	24	29	53	25	27	52
TOTAL FAU	24	29	53	25	27	52

Continua

Continuação
Tabela 3.27: Alunos Regulares Registrados nos Cursos de Doutorado, por Unidade Acadêmica, Curso e Gênero, 2010

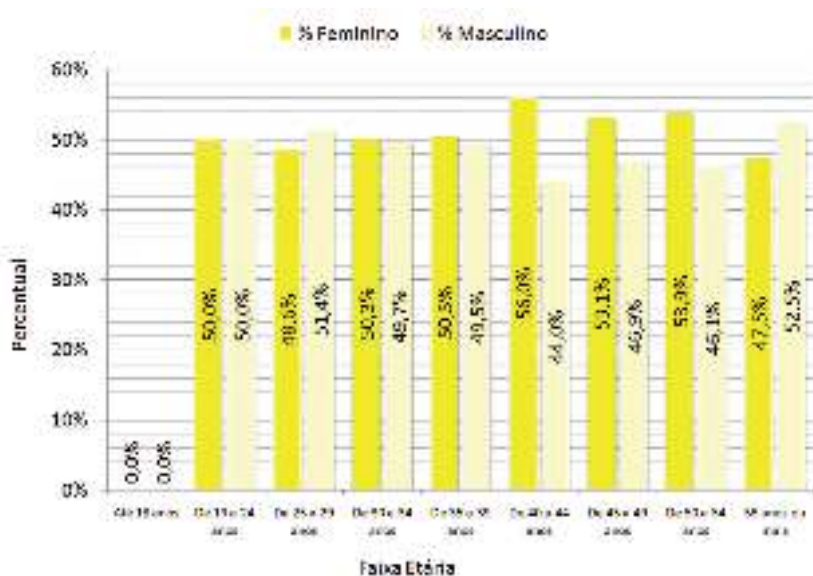
Unidade Acadêmica/Curso	Alunos Regulares Registrados					
	1º Semestre			2º Semestre		
	Masc.	Fem.	Total	Masc.	Fem.	Total
FACULDADE DE CIÊNCIAS DA SAÚDE (FS)						
Bioética	8	12	20	8	12	20
Ciências da Saúde	55	79	134	55	85	140
Enfermagem	-	-	-	-	6	6
Nutrição Humana	-	13	13	-	18	18
TOTAL FS	63	104	167	63	121	184
FACULDADE DE COMUNICAÇÃO (FAC)						
Comunicação	16	24	40	14	23	37
TOTAL FAC	16	24	40	14	23	37
FACULDADE DE DIREITO (FD)						
Direito	22	17	39	20	15	35
TOTAL FD	22	17	39	20	15	35
FACULDADE DE ECONOMIA, ADMINISTRAÇÃO, CONTABILIDADE E CIÊNCIA DA INFORMAÇÃO E DOCUMENTAÇÃO (FACE)						
Administração	27	12	39	23	11	34
Ciências Contábeis	18	7	25	18	7	25
Doutorado em Administração	-	-	-	4	3	7
Economia	35	15	50	34	14	48
TOTAL FACE	80	34	114	79	35	114
FACULDADE DE EDUCAÇÃO (FE)						
Educação	23	88	111	23	83	106
TOTAL FE	23	88	111	23	83	106
FACULDADE DE MEDICINA (FMD)						
Ciências Médicas	21	17	38	22	19	41
Medicina Tropical	12	6	18	10	6	16
Patologia Molecular – Imunologia e Genética Aplicadas	15	37	52	14	38	52
TOTAL FMD	48	60	108	46	63	109
FACULDADE DE TECNOLOGIA (FT)						
Ciências Florestais	21	14	35	20	14	34
Ciências Mecânicas	29	5	34	28	5	33
Engenharia de Sistemas Eletrônico e de Automação	2	-	2	8	2	10
Engenharia Elétrica	51	11	62	48	11	59
Engenharia Elétrica	6	4	10	7	4	11
Estruturas e Construção Civil	29	15	44	25	14	39
Geotecnia	42	19	61	46	18	64
Sistemas Mecatrônicos	11	1	12	13	1	14
Tecnologia Ambiental e Recursos Hídricos	15	9	24	13	8	21
Transportes	17	8	25	15	8	23
TOTAL FT	223	86	309	223	85	308
FACULDADE DE CIÊNCIA DA INFORMAÇÃO (FCI)						
Ciência da Informação	33	29	62	27	25	52
TOTAL FCI	33	29	62	27	25	52
INSTITUTO DE ARTES (IdA)						
Arte	8	27	35	8	26	34
TOTAL IdA	8	27	35	8	26	34
INSTITUTO DE CIÊNCIA POLÍTICA (IPOLO)						
Ciência Política	12	8	20	11	8	19
TOTAL IPOL	12	8	20	11	8	19
INSTITUTO DE CIÊNCIAS BIOLÓGICAS (IB)						
Biologia Animal	17	20	37	17	19	36
Botânica	5	13	18	7	17	24
Ciências Biológicas – Biologia Molecular	31	53	84	30	50	80

Continua

Tabela 3.27: Alunos Regulares Registrados nos Cursos de Doutorado, por Unidade Acadêmica, Curso e Gênero, 2010

Unidade Acadêmica/Curso	Alunos Regulares Registrados					
	1º Semestre			2º Semestre		
	Masc.	Fem.	Total	Masc.	Fem.	Total
Ecologia	26	24	50	27	24	51
Fitopatologia	12	16	28	11	11	22
TOTAL IB	91	126	217	92	121	213
INSTITUTO DE CIÊNCIAS EXATAS (IE)						
Informática	-	-	-	7	2	9
Matemática	39	21	60	33	19	52
TOTAL IE	39	21	60	40	21	61
INSTITUTO DE CIÊNCIAS HUMANAS (IH)						
História	37	24	61	33	19	52
Política Social	8	21	29	8	21	29
TOTAL IH	45	45	90	41	40	81
INSTITUTO DE CIÊNCIAS SOCIAIS (ICS)						
Antropologia	27	28	55	23	27	50
Ciências Sociais – Estudos Comparados sobre as Américas	17	22	39	17	17	34
Sociologia	43	35	78	39	31	70
Sociologia	4	5	9	4	5	9
TOTAL ICS	91	90	181	83	80	163
INSTITUTO DE FÍSICA (IF)						
Física	39	8	47	42	9	51
TOTAL IF	39	8	47	42	9	51
INSTITUTO DE GEOCIÊNCIAS (IG)						
Geociências Aplicadas	14	17	31	14	17	31
Geologia	20	14	34	19	14	33
TOTAL IG	34	31	65	33	31	64
INSTITUTO DE LETRAS (IL)						
Linguística	18	50	68	18	48	66
Literatura	16	37	53	14	36	50
TOTAL IL	34	87	121	32	84	116
INSTITUTO DE PSICOLOGIA (IP)						
Ciências do Comportamento	10	20	30	10	17	27
Processos de Desenvolvimento Humano e Saúde	3	34	37	3	32	35
Psicologia Clínica e Cultura	12	29	41	16	34	50
Psicologia Social do Trabalho e das Organizações	18	26	44	15	22	37
TOTAL IP	43	109	152	44	105	149
INSTITUTO DE QUÍMICA (IQ)						
Química	20	19	39	25	19	44
TOTAL IQ	20	19	39	25	19	44
INSTITUTO DE RELAÇÕES INTERNACIONAIS (IREL)						
Relações Internacionais	23	7	30	23	7	30
Relações Internacionais e Desenvolvimento Regional	9	6	15	9	6	15
TOTAL IREL	32	13	45	32	13	45
TOTAL GERAL	1.085	1.140	2.225	1.062	1.112	2.174

Fonte: Sistema de Informações Acadêmicas de Pós-Graduação (SIPPOS), extrator de dados SPL, 14/3/2011.

Gráfico 3.21: Alunos Regulares Registrados nos Cursos de Doutorado, por Unidade Acadêmica, 2010



Tabela 3.28: Alunos Regulares Registrados Ativos e com Trancamento Geral de Matrícula nos Cursos de Doutorado, por Unidade Acadêmica, Curso e Gênero, 2010

Unidade Acadêmica/Curso	Alunos Registrados																	
	Ativos						Com trancamento geral de matrícula						Total					
	1º Semestre			2º Semestre			1º Semestre			2º Semestre			1º Semestre			2º Semestre		
	Masc	Fem	Total	Masc	Fem	Total	Masc	Fem	Total	Masc	Fem	Total	Masc	Fem	Total	Masc	Fem	Total
CENTRO DE DESENVOLVIMENTO SUSTENTÁVEL (CDS)																		
Desenvolvimento Sustentável	38	45	83	35	41	76	-	1	1	-	1	1	38	46	84	35	42	77
TOTAL CDS	38	45	83	35	41	76	-	1	1	-	1	1	38	46	84	35	42	77
FACULDADE DE AGRONOMIA E MEDICINA VETERINÁRIA (FAV)																		
Agronomia	10	20	30	10	19	29	-	-	-	-	-	-	10	20	30	10	19	29
Ciências Animais	17	19	36	14	17	31	-	-	-	-	-	-	17	19	36	14	17	31
TOTAL FAV	27	39	66	24	36	60	-	-	-	-	-	-	27	39	66	24	36	60
FACULDADE DE ARQUITETURA E URBANISMO (FAU)																		
Arquitetura e Urbanismo	24	28	52	24	26	50	-	1	1	1	1	2	24	29	53	25	27	52
TOTAL FAU	24	28	52	24	26	50	-	1	1	1	1	2	24	29	53	25	27	52
FACULDADE DE CIÊNCIAS DA SAÚDE (FS)																		
Bioética	8	12	20	7	12	19	-	-	-	1	-	1	8	12	20	8	12	20
Ciências da Saúde	55	77	132	55	84	139	-	2	2	-	1	1	55	79	134	55	85	140
Enfermagem	-	-	-	-	6	6	-	-	-	-	-	-	-	-	-	-	6	6
Nutrição Humana	-	13	13	-	18	18	-	-	-	-	-	-	-	13	13	-	18	18
TOTAL FS	63	102	165	62	120	182	-	2	2	1	1	2	63	104	167	63	121	184
FACULDADE DE COMUNICAÇÃO (FAC)																		
Comunicação	16	23	39	14	23	37	-	1	1	-	-	-	16	24	40	14	23	37
TOTAL FAC	16	23	39	14	23	37	-	1	1	-	-	-	16	24	40	14	23	37
FACULDADE DE DIREITO (FD)																		
Direito	22	17	39	20	15	35	-	-	-	-	-	-	22	17	39	20	15	35
TOTAL FD	22	17	39	20	15	35	-	-	-	-	-	-	22	17	39	20	15	35
FACULDADE DE ECONOMIA, ADMINISTRAÇÃO, CONTABILIDADE E CIÊNCIA DA INFORMAÇÃO E DOCUMENTAÇÃO (FACE)																		
Administração	27	12	39	23	11	34	-	-	-	-	-	-	27	12	39	23	11	34
Ciências Contábeis	18	7	25	18	7	25	-	-	-	-	-	-	18	7	25	18	7	25
Doutorado em Administração	-	-	-	4	3	7	-	-	-	-	-	-	-	-	-	4	3	7
Economia	34	15	49	34	14	48	1	-	1	-	-	-	35	15	50	34	14	48
TOTAL FACE	79	34	113	79	35	114	1	-	1	-	-	-	80	34	114	79	35	114
FACULDADE DE EDUCAÇÃO (FE)																		
Educação	23	87	110	23	82	105	-	1	1	-	1	1	23	88	111	23	83	106
TOTAL FE	23	87	110	23	82	105	-	1	1	-	1	1	23	88	111	23	83	106

Continua

Tabela 3.28: Alunos Regulares Registrados Ativos e com Trancamento Geral de Matrícula nos Cursos de Doutorado, por Unidade Acadêmica, Curso e Gênero, 2010

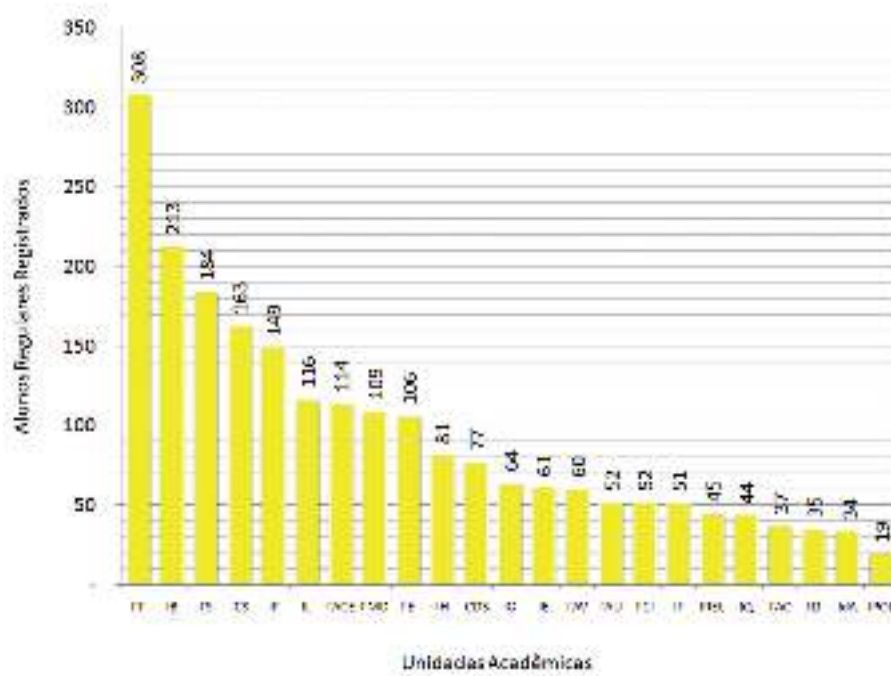
Unidade Acadêmica/Curso	Alunos Registrados																	
	Ativos						Com trancamento geral de matrícula						Total					
	1º Semestre			2º Semestre			1º Semestre			2º Semestre			1º Semestre			2º Semestre		
	Masc	Fem	Total	Masc	Fem	Total	Masc	Fem	Total	Masc	Fem	Total	Masc	Fem	Total	Masc	Fem	Total
FACULDADE DE MEDICINA (FMD)																		
Ciências Médicas	21	17	38	22	19	41	-	-	-	-	-	-	21	17	38	22	19	41
Medicina Tropical	12	6	18	10	6	16	-	-	-	-	-	-	12	6	18	10	6	16
Patologia Molecular – Imunologia e Genética Aplicadas	15	37	52	14	38	52	-	-	-	-	-	-	15	37	52	14	38	52
TOTAL FMD	48	60	108	46	63	109	-	-	-	-	-	-	48	60	108	46	63	109
FACULDADE DE TECNOLOGIA (FT)																		
Ciências Florestais	21	14	35	20	14	34	-	-	-	-	-	-	21	14	35	20	14	34
Ciências Mecânicas	28	5	33	27	5	32	1	-	1	1	-	1	29	5	34	28	5	33
Engenharia de Sistemas Eletrônico e de Automação	2	-	2	8	2	10	-	-	-	-	-	-	2	-	2	8	2	10
Engenharia Elétrica	51	11	62	47	10	57	-	-	-	1	1	2	51	11	62	48	11	59
Engenharia Elétrica	6	4	10	7	4	11	-	-	-	-	-	-	6	4	10	7	4	11
Estruturas e Construção Civil	28	15	43	25	13	38	1	-	1	-	1	1	29	15	44	25	14	39
Geotecnia	42	19	61	46	18	64	-	-	-	-	-	-	42	19	61	46	18	64
Sistemas Mecatrônicos	11	1	12	13	1	14	-	-	-	-	-	-	11	1	12	13	1	14
Tecnologia Ambiental e Recursos Hídricos	15	9	24	13	8	21	-	-	-	-	-	-	15	9	24	13	8	21
Transportes	15	8	23	15	8	23	2	-	2	-	-	-	17	8	25	15	8	23
TOTAL FT	219	86	305	221	83	304	4	-	4	2	2	4	223	86	309	223	85	308
FACULDADE DE CIÊNCIA DA INFORMAÇÃO (FCI)																		
Ciência da Informação	33	29	62	26	25	51	-	-	-	1	-	1	33	29	62	27	25	52
TOTAL FCI	33	29	62	26	25	51	-	-	-	1	-	1	33	29	62	27	25	52
INSTITUTO DE ARTES (IdA)																		
Arte	8	27	35	8	26	34	-	-	-	-	-	-	8	27	35	8	26	34
TOTAL IdA	8	27	35	8	26	34	-	-	-	-	-	-	8	27	35	8	26	34
INSTITUTO DE CIÊNCIA POLÍTICA (IPOL)																		
Ciência Política	12	8	20	11	8	19	-	-	-	-	-	-	12	8	20	11	8	19
TOTAL IPOL	12	8	20	11	8	19	-	-	-	-	-	-	12	8	20	11	8	19
INSTITUTO DE CIÊNCIAS BIOLÓGICAS (IB)																		
Biologia Animal	17	20	37	17	19	36	-	-	-	-	-	-	17	20	37	17	19	36
Botânica	5	13	18	7	17	24	-	-	-	-	-	-	5	13	18	7	17	24
Ciências Biológicas – Biologia Molecular	31	53	84	30	50	80	-	-	-	-	-	-	31	53	84	30	50	80
Ecologia	26	24	50	27	24	51	-	-	-	-	-	-	26	24	50	27	24	51

Continua

Tabela 3.28: Alunos Regulares Registrados Ativos e com Trancamento Geral de Matrícula nos Cursos de Doutorado, por Unidade Acadêmica, Curso e Gênero, 2010

Unidade Acadêmica/Curso	Alunos Registrados																	
	Ativos						Com trancamento geral de matrícula						Total					
	1º Semestre			2º Semestre			1º Semestre			2º Semestre			1º Semestre			2º Semestre		
	Masc	Fem	Total	Masc	Fem	Total	Masc	Fem	Total	Masc	Fem	Total	Masc	Fem	Total	Masc	Fem	Total
Fitopatologia	12	16	28	11	11	22	-	-	-	-	-	-	12	16	28	11	11	22
TOTAL IB	91	126	217	92	121	213	-	-	-	-	-	-	91	126	217	92	121	213
INSTITUTO DE CIÊNCIAS EXATAS (IE)																		
Informática	-	-	-	7	2	9	-	-	-	-	-	-	-	-	-	7	2	9
Matemática	39	21	60	33	19	52	-	-	-	-	-	-	39	21	60	33	19	52
TOTAL IE	39	21	60	40	21	61	-	-	-	-	-	-	39	21	60	40	21	61
INSTITUTO DE CIÊNCIAS HUMANAS (IH)																		
História	37	24	61	33	19	52	-	-	-	-	-	-	37	24	61	33	19	52
Política Social	8	20	28	8	21	29	-	1	1	-	-	-	8	21	29	8	21	29
TOTAL IH	45	44	89	41	40	81	-	1	1	-	-	-	45	45	90	41	40	81
INSTITUTO DE CIÊNCIAS SOCIAIS (ICS)																		
Antropologia	27	28	55	23	27	50	-	-	-	-	-	-	27	28	55	23	27	50
Ciências Sociais – Estudos Comparados sobre as Américas	17	22	39	17	17	34	-	-	-	-	-	-	17	22	39	17	17	34
Sociologia	43	34	77	37	30	67	-	1	1	2	1	3	43	35	78	39	31	70
Sociologia	4	5	9	4	5	9	-	-	-	-	-	-	4	5	9	4	5	9
TOTAL ICS	91	89	180	81	79	160	-	1	1	2	1	3	91	90	181	83	80	163
INSTITUTO DE FÍSICA (IF)																		
Física	39	8	47	42	9	51	-	-	-	-	-	-	39	8	47	42	9	51
TOTAL IF	39	8	47	42	9	51	-	-	-	-	-	-	39	8	47	42	9	51
INSTITUTO DE GEOCIÊNCIAS (IG)																		
Geociências Aplicadas	14	17	31	13	17	30	-	-	-	1	-	1	14	17	31	14	17	31
Geologia	20	14	34	19	14	33	-	-	-	-	-	-	20	14	34	19	14	33
TOTAL IG	34	31	65	32	31	63	-	-	-	1	-	1	34	31	65	33	31	64
INSTITUTO DE LETRAS (IL)																		
Linguística	17	48	65	18	46	64	1	2	3	-	2	2	18	50	68	18	48	66
Literatura	16	36	52	14	35	49	-	1	1	-	1	1	16	37	53	14	36	50
TOTAL IL	33	84	117	32	81	113	1	3	4	-	3	3	34	87	121	32	84	116
INSTITUTO DE PSICOLOGIA (IP)																		
Ciências do Comportamento	10	19	29	10	17	27	-	1	1	-	-	-	10	20	30	10	17	27
Processos de Desenvolvimento Humano e Saúde	3	34	37	3	32	35	-	-	-	-	-	-	3	34	37	3	32	35
Psicologia Clínica e Cultura	12	28	40	16	33	49	-	1	1	-	1	1	12	29	41	16	34	50

Tabela 3.28: Alunos Regulares Registrados Ativos e com Trancamento Geral de Matrícula nos Cursos de Doutorado, por Unidade Acadêmica, Curso e Gênero, 2010

Unidade Acadêmica/Curso	Alunos Registrados																	
	Ativos						Com trancamento geral de matrícula						Total					
	1º Semestre			2º Semestre			1º Semestre			2º Semestre			1º Semestre			2º Semestre		
	Masc	Fem	Total	Masc	Fem	Total	Masc	Fem	Total	Masc	Fem	Total	Masc	Fem	Total	Masc	Fem	Total
Psicologia Social do Trabalho e das Organizações	18	26	44	15	22	37	-	-	-	-	-	-	18	26	44	15	22	37
TOTAL IP	43	107	150	44	104	148	-	2	2	-	1	1	43	109	152	44	105	149
INSTITUTO DE QUÍMICA (IQ)																		
Química	20	19	39	24	19	43	-	-	-	1	-	1	20	19	39	25	19	44
TOTAL IQ	20	19	39	24	19	43	-	-	-	1	-	1	20	19	39	25	19	44
INSTITUTO DE RELAÇÕES INTERNACIONAIS (IREL)																		
Relações Internacionais	23	7	30	23	7	30	-	-	-	-	-	-	23	7	30	23	7	30
Relações Internacionais e Desenvolvimento Regional	9	6	15	9	6	15	-	-	-	-	-	-	9	6	15	9	6	15
TOTAL IREL	32	13	45	32	13	45	-	-	-	-	-	-	32	13	45	32	13	45
TOTAL GERAL	1.079	1.127	2.206	1.053	1.101	2.154	6	13	19	9	11	20	1.085	1.140	2.225	1.062	1.112	2.174

Fonte: Sistema de Informações Acadêmicas de Pós-Graduação (SIPPOS), extrator de dados SPL, 14/3/2011.



Tabela 3.29: Movimentação de Alunos nos Cursos de Doutorado, por Unidade Acadêmica e Curso, 2010

Unidade Acadêmica/Curso	Regulares Registrados (2º Semestre)	Formas de Desligamento												
		Transferência		Abandono		Jubilamento		Falta de Rendimento		Outros		Total		
		1º sem.	2º sem.	1º sem.	2º sem.	1º sem.	2º sem.	1º sem.	2º sem.	1º sem.	2º sem.	1º sem.	2º sem.	
CENTRO DE DESENVOLVIMENTO SUSTENTÁVEL (CDS)														
Desenvolvimento Sustentável	77	-	-	-	-	-	-	-	-	-	-	-	-	-
TOTAL CDS	77	-	-	-	-	-	-	-	-	-	-	-	-	-
FACULDADE DE AGRONOMIA E MEDICINA VETERINÁRIA (FAV)														
Agronomia	29	-	-	1	-	-	-	-	-	-	-	-	1	-
Ciências Animais	31	-	-	-	-	-	-	-	1	-	-	-	-	1
TOTAL FAV	60	-	-	1	-	-	-	-	1	-	-	-	1	1
FACULDADE DE ARQUITETURA E URBANISMO (FAU)														
Arquitetura e Urbanismo	52	-	-	-	1	-	-	-	-	-	-	-	-	1
TOTAL FAU	52	-	-	-	1	-	-	-	-	-	-	-	-	1
FACULDADE DE CIÊNCIAS DA SAÚDE (FS)														
Bioética	20	-	-	-	-	-	-	-	-	-	-	-	-	-
Ciências da Saúde	140	-	-	1	-	-	1	-	-	-	-	-	1	1
Enfermagem	6	-	-	-	-	-	-	-	-	-	-	-	-	-
Nutrição Humana	18	-	-	-	-	-	-	-	-	-	-	-	-	-
TOTAL FS	184	-	-	1	-	-	1	-	-	-	-	-	1	1
FACULDADE DE COMUNICAÇÃO (FAC)														
Comunicação	37	-	-	-	-	-	-	2	-	-	-	-	2	-
TOTAL FAC	37	-	-	-	-	-	-	2	-	-	-	-	2	-
FACULDADE DE DIREITO (FD)														
Direito	35	-	-	-	-	-	-	-	-	-	-	-	-	-
TOTAL FD	35	-	-	-	-	-	-	-	-	-	-	-	-	-
FACULDADE DE ECONOMIA, ADMINISTRAÇÃO, CONTABILIDADE E CIÊNCIA DA INFORMAÇÃO E DOCUMENTAÇÃO (FACE)														
Administração	34	-	-	2	-	-	-	-	-	-	-	-	2	-
Ciências Contábeis	25	-	-	-	-	-	-	-	-	-	-	-	-	-
Doutorado em Administração	7	-	-	-	-	-	-	-	-	-	-	-	-	-
Economia	48	-	-	-	-	-	-	-	-	-	-	-	-	-
TOTAL FACE	114	-	-	2	-	-	-	-	-	-	-	-	2	-
FACULDADE DE EDUCAÇÃO (FE)														
Educação	106	-	-	-	-	-	-	-	-	-	-	-	-	-
TOTAL FE	106	-	-	-	-	-	-	-	-	-	-	-	-	-
FACULDADE DE MEDICINA (FMD)														
Ciências Médicas	41	-	-	-	-	1	-	-	-	-	-	-	1	-
Medicina Tropical	16	-	-	-	-	-	-	-	-	-	-	-	-	-

Continua

Tabela 3.29: Movimentação de Alunos nos Cursos de Doutorado, por Unidade Acadêmica e Curso, 2010

Unidade Acadêmica/Curso	Regulares Registrados (2º Semestre)	Formas de Desligamento												
		Transferência		Abandono		Jubilamento		Falta de Rendimento		Outros		Total		
		1º sem.	2º sem.	1º sem.	2º sem.	1º sem.	2º sem.	1º sem.	2º sem.	1º sem.	2º sem.	1º sem.	2º sem.	
Patologia Molecular – Imunologia e Genética Aplicadas	52	-	-	-	4	-	-	-	-	-	-	-	-	4
TOTAL FMD	109	-	-	-	4	1	-	-	-	-	-	-	1	4
FACULDADE DE TECNOLOGIA (FT)														
Ciências Florestais	34	-	-	-	-	-	1	-	-	-	-	-	-	1
Ciências Mecânicas	33	-	-	-	-	-	-	-	-	-	-	-	-	-
Engenharia de Sistemas Eletrônico e de Automação	10	-	-	-	-	-	-	-	-	-	-	-	-	-
Engenharia Elétrica	59	-	-	-	-	-	-	-	-	-	-	-	-	-
Engenharia Elétrica	11	-	-	-	-	-	-	-	-	-	-	-	-	-
Estruturas e Construção Civil	39	-	-	-	-	-	-	-	-	-	-	-	-	-
Geotecnia	64	-	-	-	-	-	1	-	-	-	-	-	-	1
Sistemas Mecatrônicos	14	-	-	-	-	-	-	-	-	-	-	-	-	-
Tecnologia Ambiental e Recursos Hídricos	21	-	-	-	-	-	-	-	-	-	-	-	-	-
Transportes	23	-	-	-	-	-	-	-	-	-	-	-	-	-
TOTAL FT	308	-	-	-	-	-	2	-	-	-	-	-	-	2
FACULDADE DE CIÊNCIA DA INFORMAÇÃO (FCI)														
Ciência da Informação	52	-	-	-	-	2	-	-	-	-	-	-	2	-
TOTAL FCI	52	-	-	-	-	2	-	-	-	-	-	-	2	-
INSTITUTO DE ARTES (IdA)														
Arte	34	-	-	1	-	-	-	-	-	-	-	-	1	-
TOTAL IdA	34	-	-	1	-	-	-	-	-	-	-	-	1	-
INSTITUTO DE CIÊNCIA POLÍTICA (IPOL)														
Ciência Política	19	-	-	1	-	-	-	-	-	-	-	-	1	-
TOTAL IPOL	19	-	-	1	-	-	-	-	-	-	-	-	1	-
INSTITUTO DE CIÊNCIAS BIOLÓGICAS (IB)														
Biologia Animal	36	-	-	-	1	-	-	-	-	-	-	-	-	1
Botânica	24	-	-	-	-	-	-	-	-	-	-	-	-	-
Ciências Biológicas – Biologia Molecular	80	-	-	-	-	-	-	-	-	-	-	-	-	-
Ecologia	51	-	-	1	-	-	-	-	-	-	-	-	1	-
Fitopatologia	22	-	-	1	-	-	-	-	-	-	-	-	1	-
TOTAL IB	213	-	-	2	1	-	-	-	-	-	-	-	2	1
INSTITUTO DE CIÊNCIAS EXATAS (IE)														
Informática	9	-	-	-	-	-	-	-	-	-	-	-	-	-

Continua

Tabela 3.29: Movimentação de Alunos nos Cursos de Doutorado, por Unidade Acadêmica e Curso, 2010

Unidade Acadêmica/Curso	Regulares Registrados (2º Semestre)	Formas de Desligamento												
		Transferência		Abandono		Jubilamento		Falta de Rendimento		Outros		Total		
		1º sem.	2º sem.	1º sem.	2º sem.	1º sem.	2º sem.	1º sem.	2º sem.	1º sem.	2º sem.	1º sem.	2º sem.	
Matemática	52	-	-	-	-	-	-	-	-	-	-	-	-	-
TOTAL IE	61	-	-	-	-	-	-	-	-	-	-	-	-	-
INSTITUTO DE CIÊNCIAS HUMANAS (IH)														
História	52	-	-	-	-	5	1	-	-	-	-	-	5	1
Política Social	29	-	-	-	-	-	-	-	-	-	-	-	-	-
TOTAL IH	81	-	-	-	-	5	1	-	-	-	-	-	5	1
INSTITUTO DE CIÊNCIAS SOCIAIS (ICS)														
Antropologia	50	-	-	-	-	-	-	-	5	-	-	-	-	5
Ciências Sociais – Estudos Comparados sobre as Américas	34	-	-	-	-	-	-	-	-	-	-	-	-	-
Sociologia	70	-	-	-	1	-	-	-	-	-	-	-	-	1
Sociologia	9	-	-	-	-	-	-	-	-	-	-	-	-	-
TOTAL ICS	163	-	-	-	1	-	-	-	5	-	-	-	-	6
INSTITUTO DE FÍSICA (IF)														
Física	51	-	-	-	-	3	-	-	-	-	-	-	3	-
TOTAL IF	51	-	-	-	-	3	-	-	-	-	-	-	3	-
INSTITUTO DE GEOCIÊNCIAS (IG)														
Geociências Aplicadas	31	-	-	-	-	-	-	-	-	-	-	-	-	-
Geologia	33	-	-	1	-	1	-	-	1	-	-	-	2	1
TOTAL IG	64	-	-	1	-	1	-	-	1	-	-	-	2	1
INSTITUTO DE LETRAS (IL)														
Linguística	66	-	-	-	1	-	-	-	-	-	-	-	-	1
Literatura	50	-	-	-	-	-	-	-	-	-	-	-	-	-
TOTAL IL	116	-	-	-	1	-	-	-	-	-	-	-	-	1
INSTITUTO DE PSICOLOGIA (IP)														
Ciências do Comportamento	27	-	-	-	-	-	1	-	-	-	-	-	-	1
Processos de Desenvolvimento Humano e Saúde	35	-	-	-	-	-	-	-	-	-	-	-	-	-
Psicologia Clínica e Cultura	50	-	-	-	-	1	-	-	-	-	-	-	1	-
Psicologia Social do Trabalho e das Organizações	37	-	-	-	-	-	-	-	-	-	-	-	-	-
TOTAL IP	149	-	-	-	-	1	1	-	-	-	-	-	1	1
INSTITUTO DE QUÍMICA (IQ)														
Química	44	-	-	-	1	-	-	-	1	-	-	-	-	2
TOTAL IQ	44	-	-	-	1	-	-	-	1	-	-	-	-	2

Continua

Tabela 3.29: Movimentação de Alunos nos Cursos de Doutorado, por Unidade Acadêmica e Curso, 2010

Unidade Acadêmica/Curso	Regulares Registrados (2º Semestre)	Formas de Desligamento												
		Transferência		Abandono		Jubilamento		Falta de Rendimento		Outros		Total		
		1º sem.	2º sem.	1º sem.	2º sem.	1º sem.	2º sem.	1º sem.	2º sem.	1º sem.	2º sem.	1º sem.	2º sem.	
INSTITUTO DE RELAÇÕES INTERNACIONAIS (IREL)														
Relações Internacionais	30	-	-	-	-	-	-	-	-	-	-	-	-	-
Relações Internacionais e Desenvolvimento Regional	15	-	-	-	-	-	-	-	-	-	-	-	-	-
TOTAL IREL	45	-	-	-	-	-	-	-	-	-	-	-	-	-
TOTAL GERAL	2.174	-	-	9	9	13	5	2	8	-	-	24	22	

Fonte: Sistema de Informações Acadêmicas de Pós-Graduação (SIPPOS), extrator de dados SPL, 14/3/2011.



Tabela 3.30: Evolução do Ingresso de Alunos nos Cursos de Doutorado, por Unidade Acadêmica e Curso, 2006 a 2010

Unidade Acadêmica/Curso	2006	2007	2008	2009	2010
CENTRO DE DESENVOLVIMENTO SUSTENTÁVEL (CDS)					
Desenvolvimento Sustentável	12	25	31	11	8
TOTAL CDS	12	25	31	11	8
FACULDADE DE AGRONOMIA E MEDICINA VETERINÁRIA (FAV)					
Agronomia	-	-	6	12	12
Ciências Animais	-	13	10	6	10
TOTAL FAV	-	13	16	18	22
FACULDADE DE ARQUITETURA E URBANISMO (FAU)					
Arquitetura e Urbanismo	11	11	10	14	16
TOTAL FAU	11	11	10	14	16
FACULDADE DE CIÊNCIAS DA SAÚDE (FS)					
Bioética	-	-	8	7	5
Ciências da Saúde	46	31	34	17	45
Enfermagem	-	-	-	-	6
Nutrição Humana	-	-	-	13	5
TOTAL FS	46	31	42	37	61
FACULDADE DE COMUNICAÇÃO (FAC)					
Comunicação	6	7	6	11	15
TOTAL FAC	6	7	6	11	15
FACULDADE DE DIREITO (FD)					
Direito	7	8	5	10	10
TOTAL FD	7	8	5	10	10
FACULDADE DE ECONOMIA, ADMINISTRAÇÃO, CONTABILIDADE E CIÊNCIA DA INFORMAÇÃO E DOCUMENTAÇÃO (FACE)					
Administração	9	9	8	8	10
Ciências Contábeis	-	-	8	9	9
Doutorado em Administração	-	-	-	-	7
Economia	9	11	7	10	13
TOTAL FACE	18	20	23	27	39
FACULDADE DE EDUCAÇÃO (FE)					
Educação	23	18	32	24	31
TOTAL FE	23	18	32	24	31
FACULDADE DE MEDICINA (FMD)					
Ciências Médicas	5	11	8	11	13
Medicina Tropical	4	2	1	5	3
Patologia Molecular – Imunologia e Genética Aplicadas	11	3	16	12	18
TOTAL FMD	20	16	25	28	34
FACULDADE DE TECNOLOGIA (FT)					
Ciências Florestais	7	3	9	10	13
Ciências Mecânicas	7	5	5	16	3
Engenharia de Sistemas Eletrônico e de Automação	-	-	-	-	10
Engenharia Elétrica	8	14	22	24	-
Engenharia Elétrica	-	-	-	-	11
Estruturas e Construção Civil	9	9	10	10	6
Geotecnia	9	11	6	23	14
Sistemas Mecatrônicos	-	-	6	6	3
Tecnologia Ambiental e Recursos Hídricos	4	3	6	4	-
Transportes	2	4	11	7	3
TOTAL FT	46	49	75	100	63
FACULDADE DE CIÊNCIA DA INFORMAÇÃO (FCI)					
Ciência da Informação	17	14	15	9	9
TOTAL FCI	17	14	15	9	9
INSTITUTO DE ARTES (IdA)					
Arte	-	-	9	13	14
TOTAL IdA	-	-	9	13	14

Continua

Tabela 3.30: Evolução do Ingresso de Alunos nos Cursos de Doutorado, por Unidade Acadêmica e Curso, 2006 a 2010

Unidade Acadêmica/Curso	2006	2007	2008	2009	2010
INSTITUTO DE CIÊNCIA POLÍTICA (IPOL)					
Ciência Política	-	-	8	6	6
TOTAL IPOL	-	-	8	6	6
INSTITUTO DE CIÊNCIAS BIOLÓGICAS (IB)					
Biologia Animal	11	4	8	8	10
Botânica	-	4	5	8	8
Ciências Biológicas – Biologia Molecular	11	19	17	25	17
Ecologia	9	9	17	13	13
Fitopatologia	5	3	9	5	7
TOTAL IB	36	39	56	59	55
INSTITUTO DE CIÊNCIAS EXATAS (IE)					
Informática	-	-	-	-	9
Matemática	20	14	6	12	16
TOTAL IE	20	14	6	12	25
INSTITUTO DE CIÊNCIAS HUMANAS (IH)					
História	16	7	8	16	12
Política Social	4	6	6	8	6
TOTAL IH	20	13	14	24	18
INSTITUTO DE CIÊNCIAS SOCIAIS (ICS)					
Antropologia	16	11	9	9	7
Ciências Sociais – Estudos Comparados sobre as Américas	8	8	8	10	9
Sociologia	21	12	13	21	11
Sociologia	-	-	-	9	-
TOTAL ICS	45	31	30	49	27
INSTITUTO DE FÍSICA (IF)					
Física	10	13	10	15	16
TOTAL IF	10	13	10	15	16
INSTITUTO DE GEOCIÊNCIAS (IG)					
Geociências Aplicadas	-	-	11	13	9
Geologia	6	8	4	6	9
TOTAL IG	6	8	15	19	18
INSTITUTO DE LETRAS (IL)					
Linguística	11	9	15	17	22
Literatura	10	8	12	13	13
TOTAL IL	21	17	27	30	35
INSTITUTO DE PSICOLOGIA (IP)					
Ciências do Comportamento	-	25	4	6	11
Processos de Desenvolvimento Humano e Saúde	15	7	5	4	14
Psicologia	13	-	-	-	-
Psicologia Clínica e Cultura	35	8	12	7	15
Psicologia Social do Trabalho e das Organizações	42	9	13	6	7
TOTAL IP	105	49	34	23	47
INSTITUTO DE QUÍMICA (IQ)					
Química	9	11	8	11	17
TOTAL IQ	9	11	8	11	17
INSTITUTO DE RELAÇÕES INTERNACIONAIS (IREL)					
Relações Internacionais	6	6	6	6	8
Relações Internacionais e Desenvolvimento Regional	-	16	-	-	-
TOTAL IREL	6	22	6	6	8
TOTAL GERAL	484	429	503	556	594

Fonte: Sistema de Informações Acadêmicas de Pós-Graduação (SIPPOS), extrator de dados SPL, 14/3/2011.

Gráfico 3.22: Taxa de Crescimento do Ingresso de Alunos nos Cursos de Doutorado, 2006 a 2010

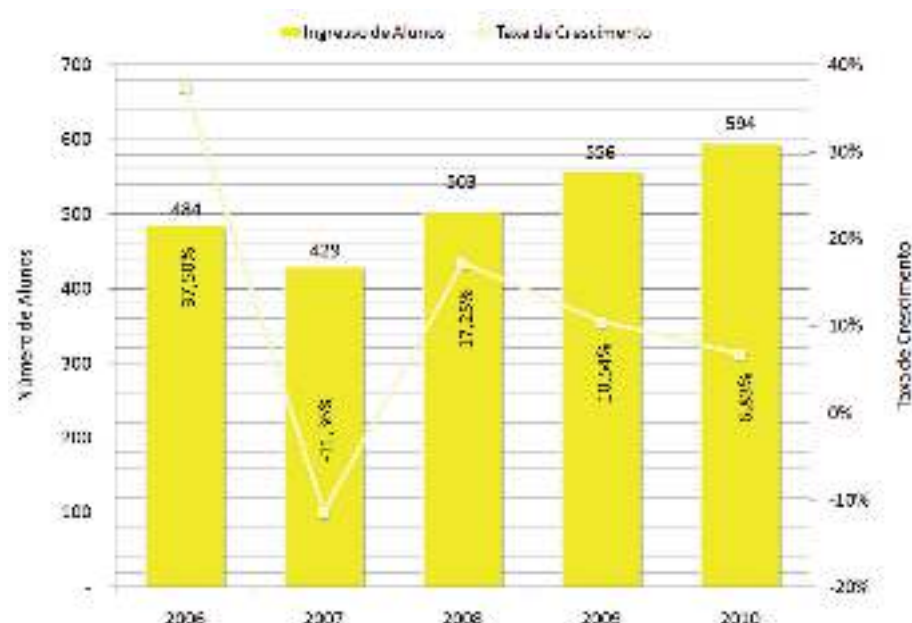

Taxa de Crescimento referente ao ano anterior.

Tabela 3.31: Evolução do Número de Alunos Regulares Registrados nos Cursos de Doutorado, por Unidade Acadêmica e Curso, 2006 a 2010

Unidade Acadêmica/Curso	2006	2007	2008	2009	2010
CENTRO DE DESENVOLVIMENTO SUSTENTÁVEL (CDS)					
Desenvolvimento Sustentável	55	69	83	79	77
TOTAL CDS	55	69	83	79	77
FACULDADE DE AGRONOMIA E MEDICINA VETERINÁRIA (FAV)					
Agronomia	-	-	6	18	29
Ciências Animais	-	13	23	27	31
TOTAL FAV	-	13	29	45	60
FACULDADE DE ARQUITETURA E URBANISMO (FAU)					
Arquitetura e Urbanismo	28	38	46	47	52
TOTAL FAU	28	38	46	47	52
FACULDADE DE CIÊNCIAS DA SAÚDE (FS)					
Bioética	-	-	8	15	20
Ciências da Saúde	169	162	149	126	140
Enfermagem	-	-	-	-	6
Nutrição Humana	-	-	-	13	18
TOTAL FS	169	162	157	154	184
FACULDADE DE COMUNICAÇÃO (FAC)					
Comunicação	26	30	25	30	37
TOTAL FAC	26	30	25	30	37
FACULDADE DE DIREITO (FD)					
Direito	17	25	25	30	35
TOTAL FD	17	25	25	30	35
FACULDADE DE ECONOMIA, ADMINISTRAÇÃO, CONTABILIDADE E CIÊNCIA DA INFORMAÇÃO E DOCUMENTAÇÃO (FACE)					
Administração	9	18	26	30	34
Ciências Contábeis	-	-	7	16	25
Doutorado em Administração	-	-	-	-	7

Continua

Continuação
Tabela 3.31: Evolução do Número de Alunos Regulares Registrados nos Cursos de Doutorado, por Unidade Acadêmica e Curso, 2006 a 2010

Unidade Acadêmica/Curso	2006	2007	2008	2009	2010
Economia	39	38	37	41	48
TOTAL FACE	48	56	70	87	114
FACULDADE DE EDUCAÇÃO (FE)					
Educação	26	44	76	89	106
TOTAL FE	26	44	76	89	106
FACULDADE DE MEDICINA (FMD)					
Ciências Médicas	31	36	37	33	41
Medicina Tropical	16	13	12	17	16
Patologia Molecular – Imunologia e Genética Aplicadas	37	34	39	42	52
TOTAL FMD	84	83	88	92	109
FACULDADE DE TECNOLOGIA (FT)					
Ciências Florestais	21	21	21	24	34
Ciências Mecânicas	17	19	23	36	33
Engenharia de Sistemas Eletrônico e de Automação	-	-	-	-	10
Engenharia Elétrica	57	59	69	74	59
Engenharia Elétrica	-	-	-	-	11
Estruturas e Construção Civil	42	42	48	44	39
Geotecnia	41	42	38	55	64
Sistemas Mecatrônicos	-	-	6	12	14
Tecnologia Ambiental e Recursos Hídricos	16	16	21	24	21
Transportes	4	8	18	23	23
TOTAL FT	198	207	244	292	308
FACULDADE DE CIÊNCIA DA INFORMAÇÃO (FCI)					
Ciência da Informação	45	53	63	60	52
TOTAL FCI	45	53	63	60	52
INSTITUTO DE ARTES (IdA)					
Arte	-	-	9	21	34
TOTAL IdA	-	-	9	21	34
INSTITUTO DE CIÊNCIA POLÍTICA (IPOL)					
Ciência Política	-	-	8	14	19
TOTAL IPOL	-	-	8	14	19
INSTITUTO DE CIÊNCIAS BIOLÓGICAS (IB)					
Biologia Animal	36	33	33	33	36
Botânica	-	3	8	16	24
Ciências Biológicas – Biologia Molecular	53	57	64	70	80
Ecologia	45	40	43	47	51
Fitopatologia	19	20	25	24	22
TOTAL IB	153	153	173	190	213
INSTITUTO DE CIÊNCIAS EXATAS (IE)					
Informática	-	-	-	-	9
Matemática	39	45	46	50	52
TOTAL IE	39	45	46	50	61
INSTITUTO DE CIÊNCIAS HUMANAS (IH)					
História	81	80	69	53	52
Política Social	21	25	25	27	29
TOTAL IH	102	105	94	80	81
INSTITUTO DE CIÊNCIAS SOCIAIS (ICS)					
Antropologia	39	44	48	50	50
Ciências Sociais - Estudos Comparados sobre as Américas	34	30	31	36	34
Sociologia	79	73	73	75	70
Sociologia	-	-	-	9	9
TOTAL ICS	152	147	152	170	163

Continua

Continuação

Tabela 3.31: Evolução do Número de Alunos Regulares Registrados nos Cursos de Doutorado, por Unidade Acadêmica e Curso, 2006 a 2010

Unidade Acadêmica/Curso	2006	2007	2008	2009	2010
INSTITUTO DE FÍSICA (IF)					
Física	45	49	43	44	51
TOTAL IF	45	49	43	44	51
INSTITUTO DE GEOCIÊNCIAS (IG)					
Geociências Aplicadas	-	-	10	22	31
Geologia	40	40	35	31	33
TOTAL IG	40	40	45	53	64
INSTITUTO DE LETRAS (IL)					
Linguística	44	41	43	51	66
Literatura	42	39	46	46	50
TOTAL IL	86	80	89	97	116
INSTITUTO DE PSICOLOGIA (IP)					
Ciências do Comportamento	-	25	22	24	27
Processos de Desenvolvimento Humano e Saúde	15	20	23	25	35
Psicologia	65	13	5	-	-
Psicologia Clínica e Cultura	35	39	45	46	50
Psicologia Social do Trabalho e das Organizações	42	48	53	44	37
TOTAL IP	157	145	148	139	149
INSTITUTO DE QUÍMICA (IQ)					
Química	36	41	38	36	44
TOTAL IQ	36	41	38	36	44
INSTITUTO DE RELAÇÕES INTERNACIONAIS (IREL)					
Relações Internacionais	31	28	29	27	30
Relações Internacionais e Desenvolvimento Regional	-	16	15	15	15
TOTAL IREL	31	44	44	42	45
TOTAL GERAL	1.537	1.629	1.795	1.941	2.174

Fonte: Sistema de Informações Acadêmicas de Pós-Graduação (SIPPOS), extrator de dados SPL, 14/3/2011.

Gráfico 3.23: Taxa de Crescimento do Número de Alunos Regulares Registrados nos Cursos de Doutorado, 2006 a 2010 (dados do 2º semestre)

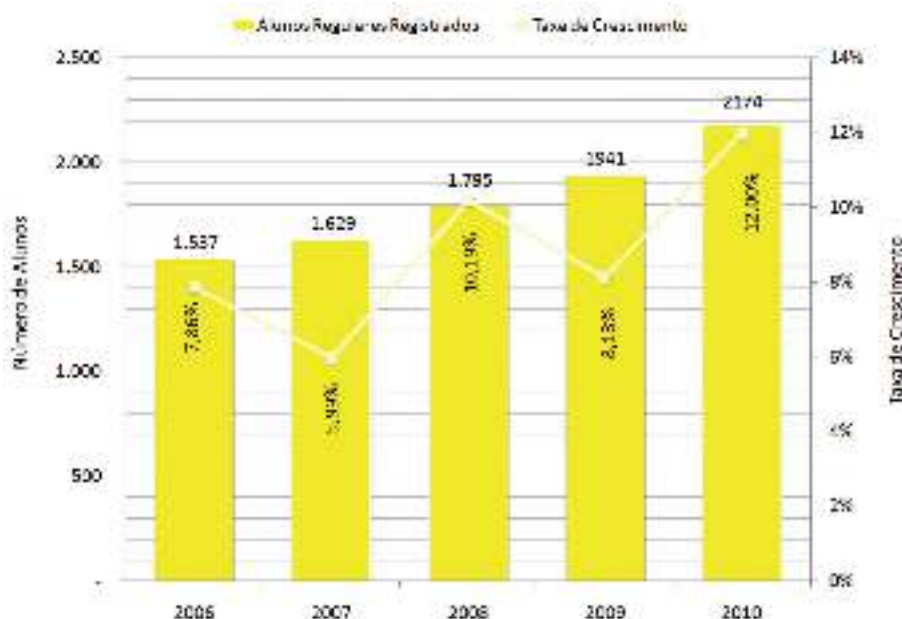

Taxa de Crescimento referente ao ano anterior.

Tabela 3.32: Evolução do Número de Alunos com Teses Homologadas nos Cursos de Doutorado, por Unidade Acadêmica e Curso, 2006 a 2010

Unidade Acadêmica/Curso	2006	2007	2008	2009	2010
CENTRO DE DESENVOLVIMENTO SUSTENTÁVEL (CDS)					
Desenvolvimento Sustentável	12	12	19	7	10
TOTAL CDS	12	12	19	7	10
FACULDADE DE AGRONOMIA E MEDICINA VETERINÁRIA (FAV)					
Agronomia	-	-	-	-	-
Ciências Animais	-	-	-	1	6
TOTAL FAV	-	-	-	1	6
FACULDADE DE ARQUITETURA E URBANISMO (FAU)					
Arquitetura e Urbanismo	1	1	3	11	4
TOTAL FAU	1	1	3	11	4
FACULDADE DE CIÊNCIAS DA SAÚDE (FS)					
Bioética	-	-	-	-	1
Ciências da Saúde	27	35	41	35	27
Enfermagem	-	-	-	-	-
Nutrição Humana	-	-	-	-	-
TOTAL FS	27	35	41	35	28
FACULDADE DE COMUNICAÇÃO (FAC)					
Comunicação	-	4	6	3	5
TOTAL FAC	-	4	6	3	5
FACULDADE DE DIREITO (FD)					
Direito	-	1	5	5	5
TOTAL FD	-	1	5	5	5
FACULDADE DE ECONOMIA, ADMINISTRAÇÃO, CONTABILIDADE E CIÊNCIA DA INFORMAÇÃO E DOCUMENTAÇÃO (FACE)					
Administração	-	-	1	1	10
Ciências Contábeis	-	-	-	-	-
Doutorado em Administração	-	-	-	-	-
Economia	13	5	8	7	2
TOTAL FACE	13	5	9	8	12
FACULDADE DE EDUCAÇÃO (FE)					
Educação	-	-	3	15	13
TOTAL FE	-	-	3	15	13
FACULDADE DE MEDICINA (FMD)					
Ciências Médicas	5	7	5	10	5
Medicina Tropical	-	4	1	2	2
Patologia Molecular – Imunologia e Genética Aplicadas	5	7	13	3	7
TOTAL FMD	10	18	19	15	14
FACULDADE DE TECNOLOGIA (FT)					
Ciências Florestais	-	1	12	-	3
Ciências Mecânicas	-	-	-	4	4
Engenharia de Sistemas Eletrônico e de Automação	-	-	-	-	-
Engenharia Elétrica	9	5	12	14	6
Engenharia Elétrica	-	-	-	-	-
Estruturas e Construção Civil	5	5	4	6	7
Geotecnia	7	13	4	6	3
Sistemas Mecatrônicos	-	-	-	-	-
Tecnologia Ambiental e Recursos Hídricos	1	2	-	1	3
Transportes	-	-	2	2	2
TOTAL FT	22	26	34	33	28
FACULDADE DE CIÊNCIA DA INFORMAÇÃO (FCI)					
Ciência da Informação	8	4	10	10	11
TOTAL FCI	8	4	10	10	11
INSTITUTO DE ARTES (IdA)					
Arte	-	-	-	-	-
TOTAL IdA	-	-	-	-	-

Continua

Tabela 3.32: Evolução do Número de Alunos com Teses Homologadas nos Cursos de Doutorado, por Unidade Acadêmica e Curso, 2006 a 2010

Unidade Acadêmica/Curso	2006	2007	2008	2009	2010
INSTITUTO DE CIÊNCIA POLÍTICA (IPOL)					
Ciência Política	-	-	-	-	-
TOTAL IPOL	-	-	-	-	-
INSTITUTO DE CIÊNCIAS BIOLÓGICAS (IB)					
Biologia Animal	9	4	10	8	5
Botânica	-	-	-	-	-
Ciências Biológicas – Biologia Molecular	10	15	11	10	6
Ecologia	11	12	14	4	6
Fitopatologia	3	2	2	7	5
TOTAL IB	33	33	37	29	22
INSTITUTO DE CIÊNCIAS EXATAS (IE)					
Informática	-	-	-	-	-
Matemática	3	3	9	4	16
TOTAL IE	3	3	9	4	16
INSTITUTO DE CIÊNCIAS HUMANAS (IH)					
História	12	10	24	16	11
Política Social	1	5	5	7	1
TOTAL IH	13	15	29	23	12
INSTITUTO DE CIÊNCIAS SOCIAIS (ICS)					
Antropologia	5	10	2	6	8
Ciências Sociais – Estudos Comparados sobre as Américas	9	10	5	6	5
Sociologia	12	16	15	17	10
Sociologia	-	-	-	-	-
TOTAL ICS	26	36	22	29	23
INSTITUTO DE FÍSICA (IF)					
Física	9	12	6	15	1
TOTAL IF	9	12	6	15	1
INSTITUTO DE GEOCIÊNCIAS (IG)					
Geociências Aplicadas	-	-	-	-	-
Geologia	4	4	8	6	3
TOTAL IG	4	4	8	6	3
INSTITUTO DE LETRAS (IL)					
Linguística	8	13	9	9	5
Literatura	8	7	9	9	6
TOTAL IL	16	20	18	18	11
INSTITUTO DE PSICOLOGIA (IP)					
Ciências do Comportamento	-	-	5	8	6
Processos de Desenvolvimento Humano e Saúde	-	1	2	3	3
Psicologia	19	20	6	2	-
Psicologia Clínica e Cultura	-	6	7	7	7
Psicologia Social do Trabalho e das Organizações	-	3	8	13	9
TOTAL IP	19	30	28	33	25
INSTITUTO DE QUÍMICA (IQ)					
Química	4	8	6	8	6
TOTAL IQ	4	8	6	8	6
INSTITUTO DE RELAÇÕES INTERNACIONAIS (IREL)					
Relações Internacionais	6	7	6	5	3
Relações Internacionais e Desenvolvimento Regional	-	-	-	-	-
TOTAL IREL	6	7	6	5	3
TOTAL GERAL	226	274	318	313	258

Fonte: Sistema de Informações Acadêmicas de Pós-Graduação (SIPPOS), extrator de dados SPL, 14/3/2011.

Gráfico 3.24: Taxa de Crescimento do Número de Alunos com Teses Homologadas nos Cursos de Doutorado, 2006 a 2010

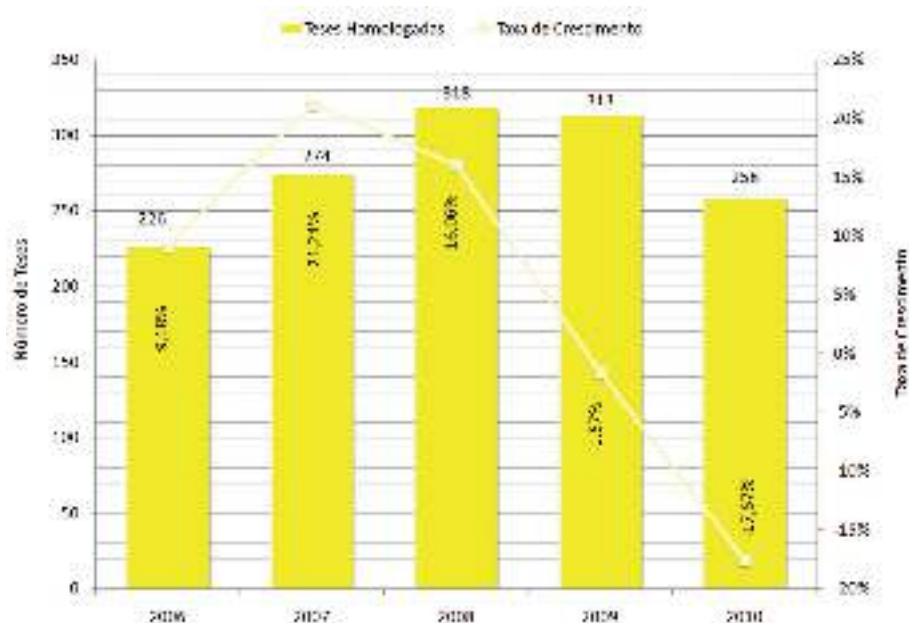

Taxa de Crescimento referente ao ano anterior.

Gráfico 3.25: Evolução do Número de Alunos com Teses Homologadas nos Cursos de Doutorado, 1989 a 2010

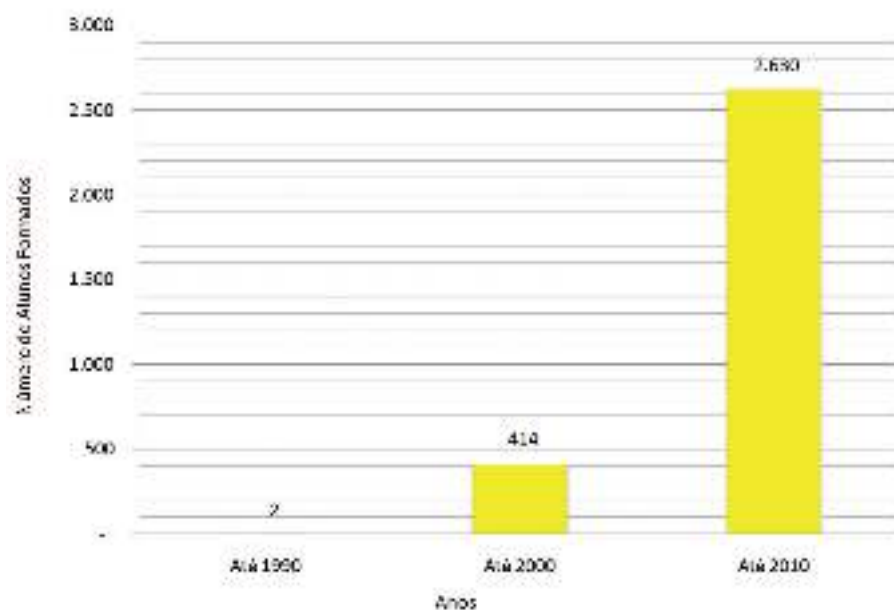

Distribuição Percentual Segundo o Gênero

Gráfico 3.26: Ingressantes, Alunos Regulares e Alunos com Teses Homologadas



Gráfico 3.27: Formas de Desligamento e Trancamento Geral de Matrícula



4

Produção Intelectual e Pesquisa

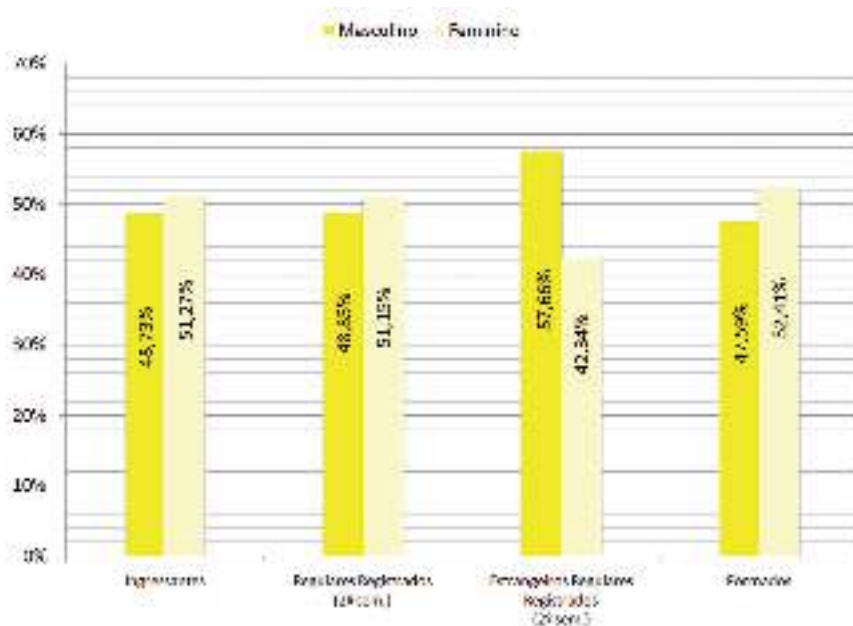
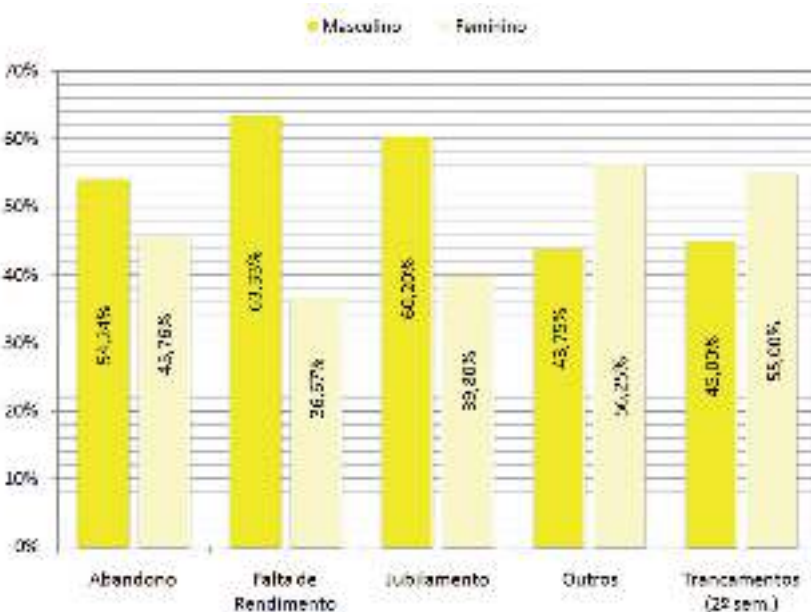
Tabela 4.01: Produção Intelectual Bibliográfica, Técnica e Artística da UnB, 2010

Produção	Especificação	2010
Bibliográfica	Artigos em revistas e/ou jornais	409
	Artigos em periódicos	2.707
	Livros	1.370
	Partitura musical	2
	Trabalhos em anais	3.197
	Traduções	27
	Outros	213
Subtotal		7.925
Técnica	Apresentação de trabalhos	1.630
	Cartas, mapas ou similares	-
	Curso de curta duração	296
	Desenvolvimento de aplicativos	-
	Desenvolvimento de material didático e instrucional	226
	Desenvolvimento de produto	18
	Desenvolvimento de técnica	10
	Editoria	53
	Organização de eventos	479
	Programa de rádio ou TV	189
	Relatório de pesquisa	114
	Serviços técnicos	1.077
	Outros	260
Subtotal		4.352
Artística	Artes cênicas	9
	Artes visuais	60
	Música	21
	Outra produção cultural	34
Subtotal		124
TOTAL GERAL		12.401

Fonte: Extraído do Sistema “Coleta” da CAPES.

Gráfico 4.01: Percentual da Participação da Produção Intelectual da UnB, 2010



Tabela 4.02: CNPq, *Ranking* das Principais Instituições, com Base no Total dos Investimentos Realizados, 2010

R\$ mil correntes

Ord.	Instituição	Bolsas (País + Exterior)	Fomento à Pesquisa	Total Investimento
1º	Universidade de São Paulo	R\$121.937,63	R\$49.011,92	R\$170.949,55
2º	Universidade Federal do Rio de Janeiro	R\$65.012,98	R\$30.915,42	R\$95.928,40
3º	Universidade Federal do Rio Grande do Sul	R\$53.749,15	R\$26.711,29	R\$80.460,44
4º	Universidade Estadual de Campinas	R\$47.520,35	R\$15.817,60	R\$63.337,95
5º	Universidade Federal de Minas Gerais	R\$39.971,28	R\$16.390,17	R\$56.361,45
6º	Universidade Estadual Paulista Júlio de Mesquita Filho	R\$34.905,54	R\$13.437,12	R\$48.342,66
7º	Universidade Federal de Pernambuco	R\$28.608,64	R\$19.521,01	R\$48.129,65
8º	Universidade de Brasília	R\$22.767,09	R\$18.258,70	R\$41.025,79
9º	Universidade Federal de Santa Catarina	R\$28.054,70	R\$11.297,84	R\$39.352,54
10º	Fundação Oswaldo Cruz	R\$16.881,21	R\$19.412,22	R\$36.293,43
11º	Universidade Federal do Ceará	R\$18.205,17	R\$16.905,54	R\$35.110,71
12º	Empresa Brasileira de Pesquisa Agropecuária	R\$12.327,67	R\$19.395,41	R\$31.723,08
13º	Universidade Federal de Viçosa	R\$22.204,90	R\$8.208,53	R\$30.413,43
14º	Universidade Federal da Bahia	R\$15.735,65	R\$12.977,40	R\$28.713,05
15º	Pontifícia Universidade Católica do Rio de Janeiro	R\$18.438,32	R\$9.547,27	R\$27.985,59
Total		R\$546.320,28	R\$287.807,44	R\$834.127,72

Fonte: CNPq, <http://www.cnpq.br/estatisticas/investimentos/instituicao.htm>, com adaptações, CNPq/AEI. (1.7.3-Inst_Linhas_0110_)\$ e (1.7.1-INST_Rg_0110_)\$.

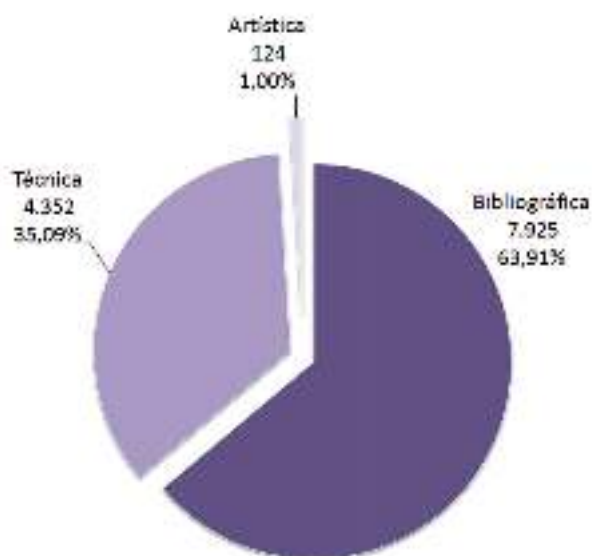
Notas: Inclui recursos dos fundos setoriais; não inclui os recursos do Programa de Interiorização do Trabalho em Saúde (convênio com o Ministério da Saúde vigente de 2001 a 2004); as bolsas de curta duração foram consideradas no Fomento.

(1) Bolsas no País: instituição de destino; bolsas no exterior: instituição de vínculo (quando não há vínculo, os recursos são computados em inst. não informada); fomento: instituição de destino (nos casos de eventos, a instituição é a da origem).

(2) Das 2.384 instituições que aparecem no período 2001-2010, 987 receberam algum recurso relativo a bolsas ou auxílios no ano de 2010.

(3) Inclui também os programas de capacitação institucional do MCT (PCI) e do CNPq, bolsistas sem vínculo institucional e instituições no exterior.

(4) Recursos referentes às ações de gestão e a concessões institucionais por meio de convênios (recursos para PADCT, GEMINI, MILLENIUM, por exemplo, estão incluídos apenas até 2003 e, a partir de 2004, estão distribuídos entre as instituições).

Nota do DPP¹: O CNPq disponibilizou as informações somente com quantitativo em R\$ mil correntes, tendo excluído o quantitativo de bolsas, motivo pelo qual foi excluída a coluna correspondente.

Nota do DPP²: O CNPq não disponibilizou o quantitativo de separado de bolsas no País e bolsas no exterior. Nesse *ranking*, ela disponibiliza somente as duas bolsas somadas.

Dados atualizados em 11/8/2011.

Tabela 4.03: Número de Bolsas e Investimentos em Bolsas no País, por Modalidade – Universidade de Brasília, 2010

Modalidade	N. de Bolsas⁽¹⁾	Investimento⁽²⁾
		R\$
Apoio Técnico à Pesquisa	32,90	184.938,00
Apoio Técnico em Extensão no País	13,90	75.346,00
Desenvolvimento Tecnológico Industrial	52,10	1.073.499,00
Doutorado	288,80	7.554.099,00
Especialista Visitante	0,40	24.000,00
Extensão no País	11,50	243.756,00
Fixação de Recursos Humanos	0,00	-
Iniciação Científica	61,80	258.960,00
Iniciação Científica/PIBIC	476,70	2.002.260,00
Iniciação Tecnológica Industrial	73,80	279.250,00
Mestrado	273,40	3.938.400,00
Pesquisador Visitante	0,20	10.400,00

Continua

Tabela 4.03: Número de Bolsas e Investimentos em Bolsas no País, por Modalidade – Universidade de Brasília, 2010

Modalidade	N. de Bolsas ⁽¹⁾	Investimento ⁽²⁾
		R\$
Pós-Doutorado Especial em Taxonomia	3,40	135.300,00
Pós-Doutorado Júnior	15,60	673.830,00
Pós-Doutorado Sênior	1,20	57.600,00
Produtividade Desen. Tec. e Extensão Inovadora	6,30	93.386,00
Produtividade em Pesquisa	302,70	5.918.276,00
Total Geral	1614,70	22.523.300,00

Fonte: CNPq (<http://www.cnpq.br/estatisticas/estados.htm>).

Dados atualizados em 30/3/2011.

Notas:

1. Número de bolsas: refere-se ao número médio de mensalidades pagas no período.
2. Investimentos: total de recursos relativos às folhas de pagamento no período (conceito de competência e não de caixa), incluindo todos os benefícios componentes das bolsas, quais sejam: mensalidades, taxas escolares, seguro-saúde, auxílio-instalação, auxílio-tese e passagens aéreas.

Tabela 4.04: Número de Bolsas e Investimentos em Bolsas no exterior, por Modalidade – Universidade de Brasília, 2010

Modalidade	N. de Bolsas ⁽¹⁾	Investimento ⁽²⁾	
		R\$	US\$
Doutorado no Exterior ⁽³⁾	1	28.633,12	16.059,00
Doutorado Sanduíche no Exterior ⁽⁴⁾	101 *	-	-
Pós-Doutorado no Exterior	-	-	-
Total Geral	102	28.633,12	16.059,00

Fonte: DPP/CNPq (<http://www.cnpq.br/estatisticas/estados.htm>).

Dados atualizados em 30/3/2011.

Notas:

1. Número de bolsas: refere-se ao número médio de mensalidades pagas no período.
2. Investimentos: total de recursos relativos às folhas de pagamento no período (conceito de competência e não de caixa), incluindo todos os benefícios componentes das bolsas, quais sejam: mensalidades, taxas escolares, seguro-saúde, auxílio instalação, auxílio tese e passagens aéreas.
3. Bolsa CNPq. Fonte: CNPq, (<http://fomentonacional.cnpq.br/dmfomento/home/fmtvisualizador.jsp>).
4. Bolsa CAPES. Fonte: DPP.

* O recurso é pago de acordo com o país em que o bolsista fará o estágio.

Dessa forma, não é possível calcular o investimento realizado.

Tabela 4.05: Número de Projetos e Investimento em Fomento à Pesquisa, por Linha de Atuação e por Modalidade – Universidade de Brasília, 2010

Modalidade	N. de Projetos ⁽¹⁾	Investimento ⁽²⁾
		R\$
Apoio a Publicações Científicas	-	-
Apoio ao Desenvolvimento Científico e Tecnológico	2	280.046,00
Auxílio Pesquisa	231	17.420.900,44
Auxílio Pesquisador Visitante	6	33.000,00
Participação em Eventos Científicos	-	-
Promoção de Eventos Científicos	19	6.760.846,00
TOTAL GERAL	258	24.494.792,44

Fonte: CNPq (<http://fomentonacional.cnpq.br/dmfomento/home/fmtvisualizador.jsp>).

Dados atualizados em 31/3/2011.

Notas:

1. Número de projetos: refere-se ao número total de projetos pagos no período.
2. Investimentos: total dos recursos de outros custeios e capital efetivamente pagos no período.

Tabela 4.06: Edital do Fundo de Apoio à Pesquisa (FUNPE) – UnB

Unidade Acadêmica	N. de pesquisadores contemplados	Valor (R\$)
CEPPAC	0	-
FED	0	-
FACE	32	51.650,00
FAC	0	-
FAU	18	37.000,00
FAV	28	32.510,00
FE	28	40.383,92
FEF	32	49.900,00
FM	5	13.625,00
FS	22	45.950,00
FT	15	37.750,00
FUP	0	-
IB	79	108.911,38
ICS	40	66.205,00
IdA	37	58.186,00
IE	20	35.209,00
IG	40	56.930,00
IF	47	76.025,00
IH	54	174.250,00
IL	82	27.150,00
IP	58	100.275,00
IQ	33	39.500,00
CDS	18	28.925,00
IPOL	26	45.325,00
TOTAL	714	1.125.660,30

Tabela 4.07: CNPq – Distribuição dos Grupos de Pesquisa por Área de Conhecimento, Cadastrados no Diretório, 2010

ÁREA	GRUPOS	
	nº de bolsas	investimento
Ciências Agrárias	158	R\$1.640.487,00
Ciências Biológicas	292	R\$4.361.284,00
Ciências Exatas e da Terra	272	R\$4.046.057,00
Ciências Humanas	301	R\$4.736.047,00
Ciências Sociais Aplicadas	112	R\$1.646.542,00
Ciências da Saúde	122	R\$913.864,00
Engenharias	275	R\$4.298.724,00
Linguística, Letras e Artes	59	R\$586.699,00
TOTAL	1.591	R\$22.229.704,00

Fonte: DPP/CNPq/Plataforma Lattes.

<http://fomentonacional.cnpq.br/dmfomento/home/fmtvisualizador.jsp>, atualizado em 31/3/2011.

Tabela 4.08: Evolução do Número de Orientadores Credenciados na Pós-Graduação, 2006 a 2010

Programa	2006	2007	2008	2009	2010
Administração	3	11	5	5	6
Antropologia	7	6	9	5	2
Agronegócios	13	3	-	4	1
Agronomia	-	8	14	5	1
Arquitetura e Urbanismo	6	7	8	33	18
Artes	7	8	4	10	3
Biologia Animal	5	7	7	32	3
Biologia Molecular	3	9	10	24	5
Botânica	-	20	5	7	5
Ciência Política	4	7	11	4	1
Ciências Agrárias	12	17	29	3	1
Ciências Contábeis	13	5	6	2	-
Ciências Animais	19	-	7	5	6
Ciências da Informação	4	8	5	7	6
Ciências da Saúde	12	31	36	45	29
Ciências Florestais	2	8	10	15	10
Ciência do Comportamento	12	1	4	2	4
Ciências Mecânicas	12	1	4	1	3
Ciências Médicas	5	13	18	13	15
Comunicação	3	1	15	2	3
Desenvolvimento Sustentável	5	33	20	21	8
Direito	5	7	5	11	9
Ecologia	5	5	6	10	8
Economia	5	3	11	9	1
Educação	22	13	10	11	13
Engenharia Elétrica	4	31	26	19	7
Educação Física	11	-	5	3	2
Ensino de Ciências	-	1	6	17	2
Estatística	-	1	5	5	3
Estudos Comparativos da América Latina e Caribe	4	5	1	2	1
Estruturas e Construção Civil	-	11	7	-	1
Física	7	14	7	9	4
Filosofia	8	2	1	2	3
Fitopatologia	2	6	2	7	3
Geografia	-	6	1	2	2
Geologia	-	11	13	5	3
Geotecnia	1	8	2	4	4
Gestão Social do Trabalho	1	-	-	-	-
História	14	3	5	12	4
Informática	1	10	6	12	3
Linguística	4	9	4	11	1
Linguística Aplicada	-	6	3	3	8
Literatura	1	10	9	5	7
Matemática	10	3	7	13	8
Medicina Tropical	5	2	2	1	4
Música	-	1	-	1	4
Nutrição Humana	6	4	6	12	12
Patologia Molecular	8	10	6	11	7
Política Social	4	4	8	4	1
Psicologia	1	1	3	-	-
Psicologia Clínica e Cultura	-	6	10	-	4
Processo de Desenvolvimento e Saúde	15	-	-	1	2
Química	5	10	7	19	10

Continua

Continuação
Tabela 4.08: Evolução do Número de Orientadores Credenciados na Pós-Graduação, 2006 a 2010

Programa	2006	2007	2008	2009	2010
Relações Internacionais	4	9	7	10	2
Sistemas Mecatrônicos	5	1	2	8	5
Sociologia	2	4	5	7	7
Tecnologia Ambiental e Recursos Hídricos	1	5	4	-	-
Transportes	-	9	2	4	4
Psicologia Social do Trabalho e das Organizações	17	-	-	4	4
Saúde Animal	15	-	2	5	10
TOTAL	340	435	433	504	303

Fonte: DPP.

Obs: o credenciamento de orientadores vale por cinco anos, atualizado em 31/3/2011.

Tabela 4.09: Programa Institucional de Bolsas de Iniciação Científica (PIBIC), 2010

Inscrições	-
Bolsas	
* CNPq	453,00
* UnB	347,00
Total de Bolsas	800,00
Projetos Aprovados	-
Trabalhos Apresentados nas Reuniões da SBPC	170,00
Trabalhos Apresentados nos Congressos do PIBIC	1.107,00

Fonte: DPP.

Tabela 4.10: Evolução do PIBIC na UnB, por Inscrições, Bolsas do CNPq e da UnB, 2006 a 2010

Ano	Bolsas			Total de Bolsas
	Inscrições	CNPq	UnB	
2006	1.082	413	64	477
2007	1.203	413	51	464
2008	1.160	413	150	563
2009	1.223	453	250	703
2010	1.260	453	347	800

Fonte: DPP.

Tabela 4.11: Evolução do Número de Alunos Voluntários do PIBIC, 2006 a 2010

Ano	Voluntários
2006	253
2007	257
2008	278
2009	238
2010	459

Fonte: DPP.

Tabela 4.12: Evolução do Número de Projetos Aprovados, Orientadores e Bolsistas do PIBIC, 2006 a 2010

Ano	Projetos	Orientadores	Bolsistas
2006	703	358	477
2007	814	372	464
2008	1662	444	563
2009	1723	502	703
2010	1760	602	800

Fonte: DPP.

Tabela 4.13: Evolução do Número de Trabalhos Apresentados pelos Bolsistas do PIBIC nas Reuniões da SBPC, 2006 a 2010

Ano	Trabalhos
2006	48
2007	75
2008	90
2009	50
2010	120

Fonte: DPP.

Tabela 4.14: Evolução do Número de Trabalhos Apresentados nos Congressos do PIBIC – UnB, 2006 a 2010

Ano	Trabalhos
2006	922
2007	822
2008	1004
2009	1063
2010	1107

Fonte: DPP.

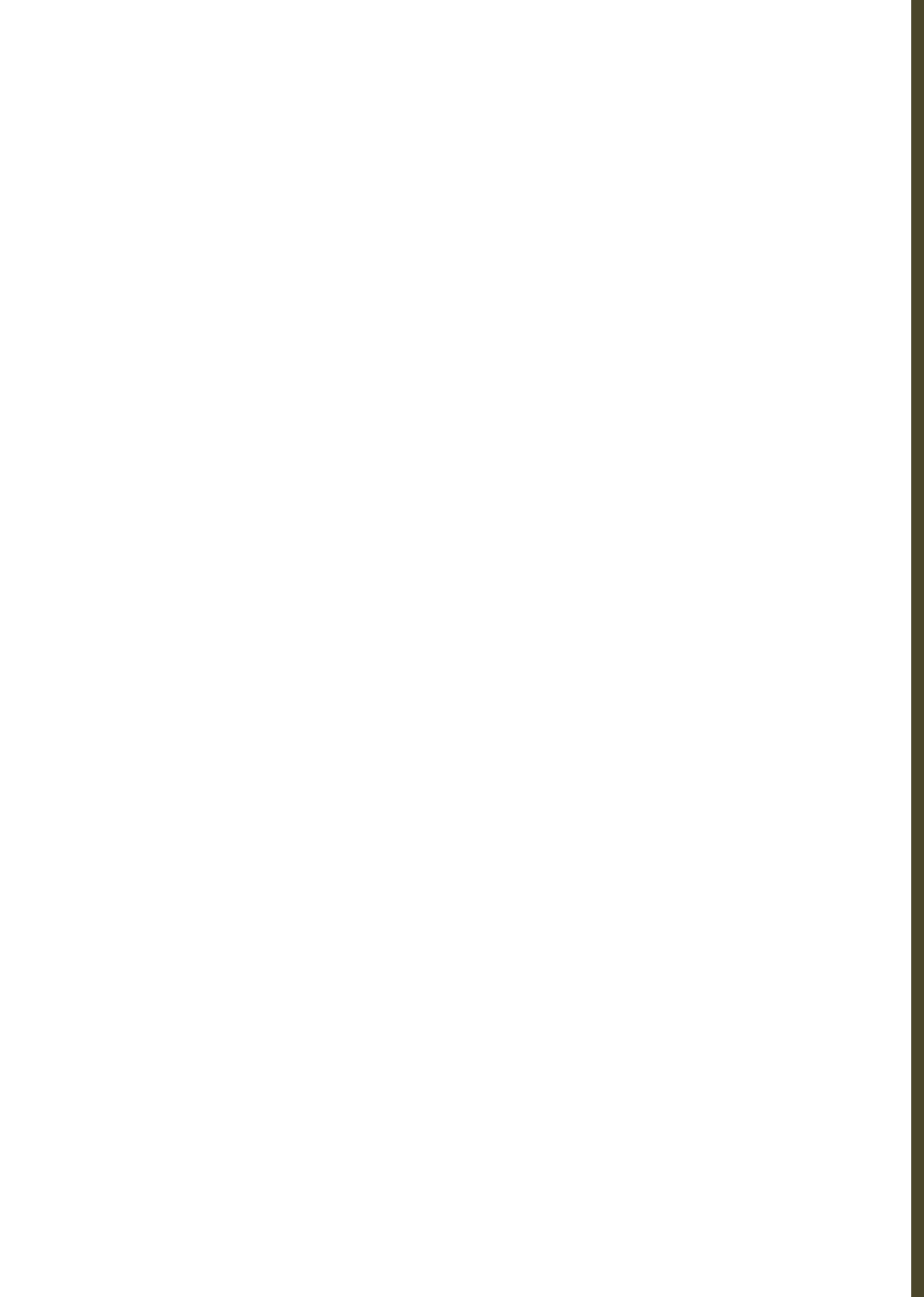

5

Extensão

Tabela 5.01: Cursos, Minicursos e Eventos de Extensão, 2010

Espécies	Eventos	Participantes	Certificados Emitidos
Curso	390	4.152	4.152
Curso a Distância	6	1.590	1.590
Ciclo de Conferência	-	-	-
Ciclo de Debates	-	-	-
Ciclo de Palestra	4	445	451
Colóquio	4	1.090	395
Conferência	-	-	-
Congresso	-	-	-
Debate	2	1.401	360
Disp. Prática	-	-	-
Disp. Teórico e Prático	-	-	-
Encontro	6	1.052	1.010
Exposição	1	2.000	700
Fórum	1	192	192
Jornada	2	141	141
Mesa-Redonda	-	-	-
Minicurso	-	-	-
Oficina	9	479	491
Outros	-	-	-
Palestra	-	-	-
Semana	6	5.083	1.087
Seminário	19	4.586	4.296
Simpósio	3	460	310
<i>Workshop</i>	3	342	330
Visita	1	23	-
Curso, Minicurso e Eventos	-	-	-
Atividades	-	-	-
Atividades	-	-	-
Atividades	-	-	-
Total	457	23.036	15.505

Fonte: DTE/DEX.

Atualizados até o dia 25/3/2011.

Tabela 5.02: Ações de Extensão por Centro de Custo, 2010

Unidade	2010
Gabinete do Reitor (Órgãos Vinculados)	1
Centro Interdisciplinar de Políticas, Direito, Economia e Tecnologias das Comunicações da UnB (CCOM)	16
Centro de Desenvolvimento Sustentável (CDS)	3
Centro de Desenvolvimento Tecnológico (CDT)	6
Centro de Educação a Distância (CEAD)	2
Centro de Estudos Avançados Multidisciplinares (CEAM)	12
Centro de Seleção e de Promoção de Eventos (CESPE)	24
Centro de Excelência em Turismo (CET)	1
Centro Integrado de Ordenamento Territorial (CIORD)	2
Centro de Pesquisa e Aplicação de Bambu e Fibras Naturais (CPAB)	1
Centro de Produção Cultural e Educativa (CPCE)	1
Centro de Referência em Conservação da Natureza e Recuperação de Áreas Degradadas (CRAD)	6
Decanato de Graduação (DEG)	7
Decanato de Extensão (DTE, CAL, EXE, CEAD)	19

Continua

Continuação
Tabela 5.02: Ações de Extensão por Centro de Custo, 2010

Unidade	2010
Faculdade de Arquitetura e Urbanismo	13
Faculdade de Agronomia e Medicina Veterinária	22
UnB-Faculdade de Ceilândia	15
Faculdade de Ciências da Saúde	29
Faculdade de Comunicação	8
Faculdade de Direito	4
Faculdade de Economia, Administração, Contabilidade e Ciência da Informação e Documentação	8
Faculdade de Educação	20
Faculdade de Educação Física	20
UnB-Faculdade do Gama	4
UnB-Faculdade de Planaltina	18
Faculdade de Tecnologia	13
Faculdade de Medicina	5
Hospital Universitário de Brasília	1
Instituto de Ciências Exatas	6
Instituto de Ciências Humanas	5
Instituto de Ciências Sociais	7
Instituto de Geociências	4
Instituto de Letras	110
Instituto de Ciência Política	3
Instituto de Psicologia	16
Instituto de Relações Internacionais	4
Instituto de Ciências Biológicas	9
Instituto de Artes	26
Instituto de Química	2
Prefeitura do <i>Campus</i>	1
Secretaria de Recursos Humanos	2
Total Geral	476

Fonte: SIEX/DEX.

Tabela 5.03: Projetos de Extensão de Ação Contínua: Impactos Acadêmicos e Social, 2006 a 2010

Ano	Público Atendido	Número de Pessoas Envolvidas na Execução			
		Participação Interna (UnB)			Participantes Externos
		Docentes	Discentes	Técnicos-Administrativos	
2006	103.330	224	650	-	475
2007	241.860	226	492	-	1.495
2008	85.482	150	1.170	5	542
2009	164.960	355	1.543	30	794
2010	163.677	472	1.454	34	755

Fonte: DTE/DEX.

Nota:

(1) Não inclui Projetos do Grupo de Trabalho de Reforma Agrária/DEX.

Tabela 5.04: Evolução de Projetos de Extensão de Ação Contínua por Unidade, 2006 a 2010

Unidade	2006	2007	2008	2009	2010
Centro de Estudos Avançados Multidisciplinares	5	4	4	7	7
Centro de Desenvolvimento Sustentável	-	-	2	1	3
Decanato de Assuntos Comunitários	-	-	1	1	1
Decanato de Extensão	8	11	9	16	10
Gabinete do Reitor	1	1	-	1	-
Hospital Universitário	-	-	-	1	1
Secretaria de Recursos Humanos	1	-	1	1	-
Faculdade de Agronomia e Medicina Veterinária	4	12	10	13	13
Faculdade de Arquitetura e Urbanismo	4	5	3	3	2
Faculdade de Ciências da Saúde	17	18	18	21	20
Faculdade de Comunicação	1	4	4	2	4
Faculdade de Direito	5	1	2	2	2
Faculdade de Educação	17	18	8	14	12
Faculdade de Educação Física	12	11	11	17	14
Faculdade de Economia, Administração, Contabilidade e Ciência da Informação e Documentação	3	4	2	2	3
Faculdade de Tecnologia	6	9	4	10	5
UnB-Faculdade de Ceilândia	-	-	-	6	14
UnB-Faculdade do Gama	-	-	-	2	-
UnB-Faculdade de Planaltina	-	-	8	10	15
Faculdade de Medicina	8	11	6	5	8
Instituto de Artes	14	10	14	10	17
Instituto de Ciências Biológicas	5	7	6	6	6
Instituto de Ciências Exatas	3	2	3	4	5
Instituto de Ciências Humanas	5	6	8	-	8
Instituto de Ciência Política	1	1	1	3	3
Instituto de Ciências Sociais	-	-	-	-	2
Instituto de Física	3	3	4	1	1
Instituto de Geociências	1	3	2	2	2
Instituto de Letras	1	2	-	2	2
Instituto de Psicologia	8	20	12	6	14
Instituto de Química	3	4	5	5	2
Instituto de Relações Exteriores	-	7	2	2	2
Total Geral	136	174	150	176	198

Fonte: DEX.

Tabela 5.05: Eventos que Integram o Programa de Atividades da X Semana de Extensão, 2010

Espécies	Eventos	Participantes
Aperfeiçoamento	1	3
Campanha	8	82
Cinema	-	-
Ciclo de Conferências	2	105
Ciclo de Debates	10	355
Ciclo de Palestras	8	907
Colóquio	1	20
Conferência	5	280
Curso	6	771
Debate	9	237
Encontro	12	119
Espectáculo	8	11

Continua

Continuação
Tabela 5.05: Eventos que Integram o Programa de Atividades da X Semana de Extensão, 2010

Espécies	Eventos	Participantes
Exposições	24	158
Exposição de <i>Poster</i>	15	60
Feira	7	41
Fórum	4	52
Jornada	3	205
Lançamento	2	12
Mesa-Redonda	32	675
Minicurso	57	2.511
Mostra	15	84
Oficina	179	4.331
Painel	22	191
Palestra	86	2.401
Semana	4	623
Seminário	14	674
Simpósio	3	399
Teatro	4	20
Visita	5	71
<i>Workshop</i>	8	325
Total	554	15.723

Fonte: DTE/DEX.

6

Recursos Humanos

6

Recursos Humanos

Corpo Docente

Tabela 6.01: Docentes Ativos, por Classe, Regime de Trabalho e Titulação, 2010

Classe	Regime	Titulação				Total
		Graduação	Especialização	Mestrado	Doutorado	
Titular	20 horas	-	-	-	1	1
	40 horas	-	-	-	2	2
	DE	-	-	1	112	113
	Total	-	-	1	115	116
Adjunto	20 horas	2	1	2	39	44
	40 horas	-	-	-	9	9
	DE	-	-	5	1.300	1.305
	Total	2	1	7	1.348	1.358
Assistente	20 horas	9	-	30	-	39
	40 horas	-	-	8	-	8
	DE	2	3	275	-	280
	Total	11	3	313	-	327
Auxiliar	20 horas	3	-	-	-	3
	40 horas	-	-	-	-	-
	DE	5	1	-	-	6
	Total	8	1	-	-	9
Associado	20 horas	-	-	-	2	2
	40 horas	-	-	-	1	1
	DE	-	-	-	261	261
	Total	-	-	-	264	264
TOTAL GERAL		21	5	321	1.727	2.074

Fonte: SIPES/SRH/UnB.
Dados de dezembro/2010.

Gráfico 6.01: Percentual de Docentes Ativos, por Classe, 2010



Gráfico 6.02: Percentual de Docentes Ativos, por Regime de Trabalho, 2010



Gráfico 6.03: Percentual de Docentes Ativos, por Titulação, 2010

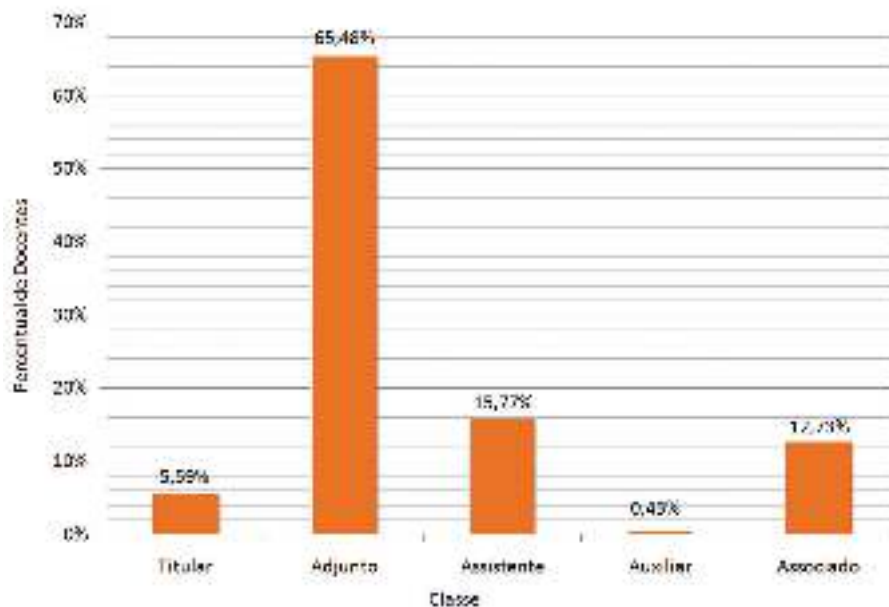

Tabela 6.02: Docentes Substitutos e Visitantes por Regime de Trabalho e Titulação, 2010

Titulação	Regime		
	20 horas	40 horas	Total
Graduação	23	50	73
Especialização	8	6	14
Mestrado	30	55	85
Doutorado	5	25	30
TOTAL	66	136	202

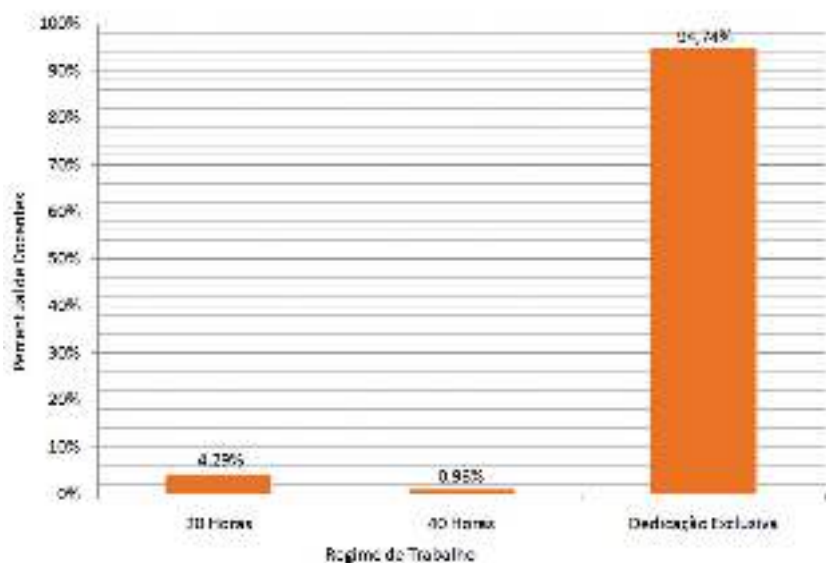
Fonte: SIPES/SRH/UnB.

Tabela 6.03: Número de Docentes Ativos, por Classe e Faixa Etária, 2008

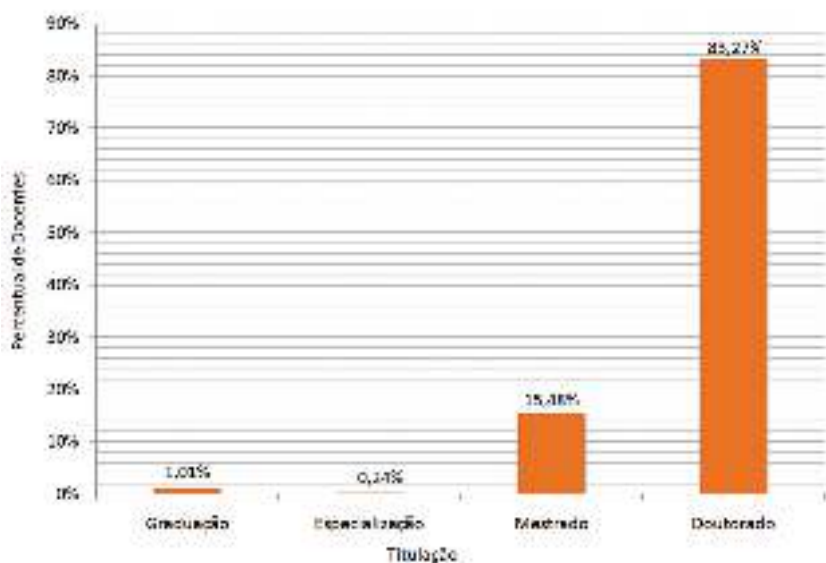
Classe	2008						Total
	Até 25 anos	26 a 35 anos	36 a 45 anos	46 a 55 anos	56 a 65 anos	Acima de 66 anos	
Titular		1	3	40	58	14	116
Associado			18	136	100	10	264
Adjunto	2	232	514	402	172	36	1.358
Assistente	1	81	88	90	51	16	327
Auxiliar			1	6	1	1	9
Subtotal	3	314	624	674	382	77	2.074
Substitutos e Visitantes	7	118	42	26	6	3	202
TOTAL	10	432	666	700	388	80	2.276

Fonte: SIPES.

Tabela 6.04: Evolução do Número de Docentes Ativos, por Titulação, 2006 a 2010

Titulação	2006		2007		2008		2009		2010	
	Quant.	%	Quant.	%	Quant.	%	Quant.	%	Quant.	%
Graduação	29	2,01%	23	1,70%	19	1,37%	19	1,09%	21	1,01%
Especialização	11	0,76%	7	0,52%	5	0,36%	5	0,29%	5	0,24%
Mestrado	276	19,10%	204	15,12%	171	12,30%	214	12,33%	321	15,48%
Doutorado	1.129	78,13%	1.115	82,65%	1.195	85,97%	1.498	86,29%	1.727	83,27%
TOTAL	1.445	100%	1.349	100%	1.390	100%	1.736	100%	2.074	100%

Fonte: SIPES – SRH/UnB.

Gráfico 6.04: Taxa de Crescimento do Número de Docentes Ativos, 2006 a 2010

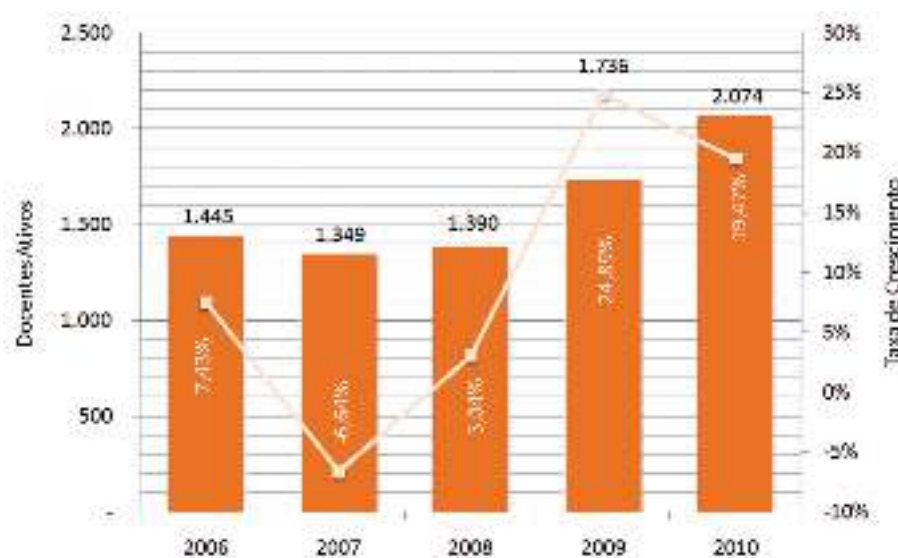

Taxa de Crescimento referente ao ano anterior.

Gráfico 6.05: Evolução do Índice de Qualificação de Docentes Ativos – IQCD, 2006 a 2010



Tabela 6.05: Evolução do Número de Docentes Ativos, por Classe, 2006 a 2010

Classe	2006		2007		2008		2009		2010	
	Quant.	%	Quant.	%	Quant.	%	Quant.	%	Quant.	%
Titular	126	8,72%	120	8,90%	110	7,91%	111	6,39%	116	5,59%
Associado	196	13,56%	244	18,09%	258	18,56%	261	15,03%	264	12,73%
Adjunto	830	57,44%	763	56,56%	837	60,22%	1.136	65,44%	1.358	65,48%
Assistente	281	19,45%	213	15,79%	177	12,73%	219	12,62%	327	15,77%
Auxiliar	12	0,83%	9	0,67%	8	0,58%	9	0,52%	9	0,43%
TOTAL	1.445	100%	1.349	100%	1.390	100%	1.736	100%	2.074	100%

Fonte: SIPES – SRH/UnB.

Gráfico 6.06: Evolução do Número de Docentes Ativos, por Classe, 2006 a 2010

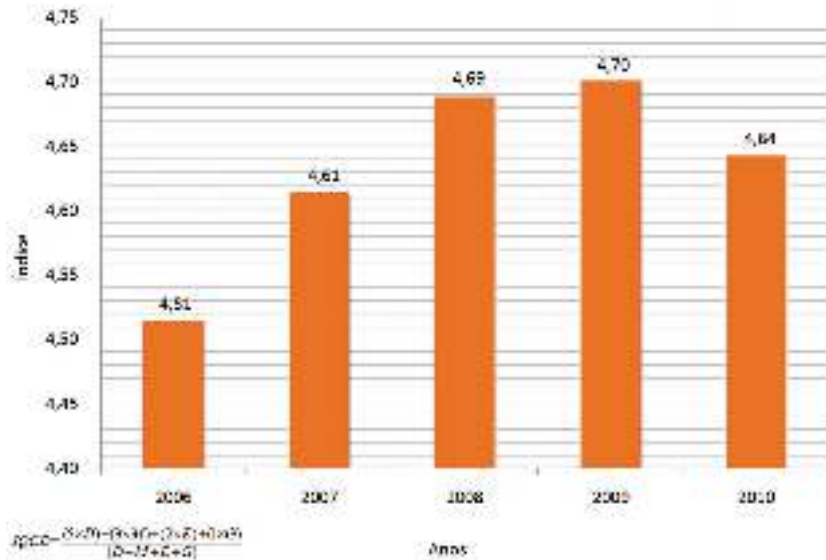

Gráfico 6.07: Evolução do Índice de Docentes Ativos, Adjuntos e Titulares com Doutorado – ITAT, 2006 a 2010



Tabela 6.06: Evolução do Número de Docentes Ativos, por Regime de Trabalho, 2006 a 2010

Ano	Regime de Trabalho						Total
	20 horas		40 horas		Dedicação Exclusiva		
	Quant.	%	Quant.	%	Quant.	%	
2006	89	6,16%	27	1,87%	1.329	91,97%	1.445
2007	80	5,93%	22	1,63%	1.247	92,44%	1.349
2008	72	5,18%	20	1,44%	1.298	93,38%	1.390
2009	73	4,21%	20	1,15%	1.643	94,64%	1.736
2010	89	4,29%	20	0,96%	1.965	94,74%	2.074

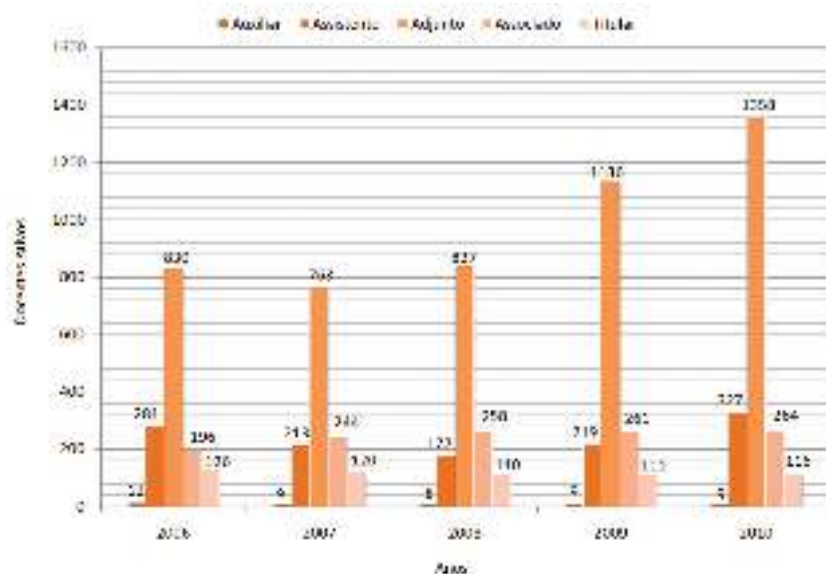
Fonte: SIPES – SRH/UnB.

Gráfico 6.08: Evolução do Número de Docentes Ativos por Regime de Trabalho, 2006 a 2010

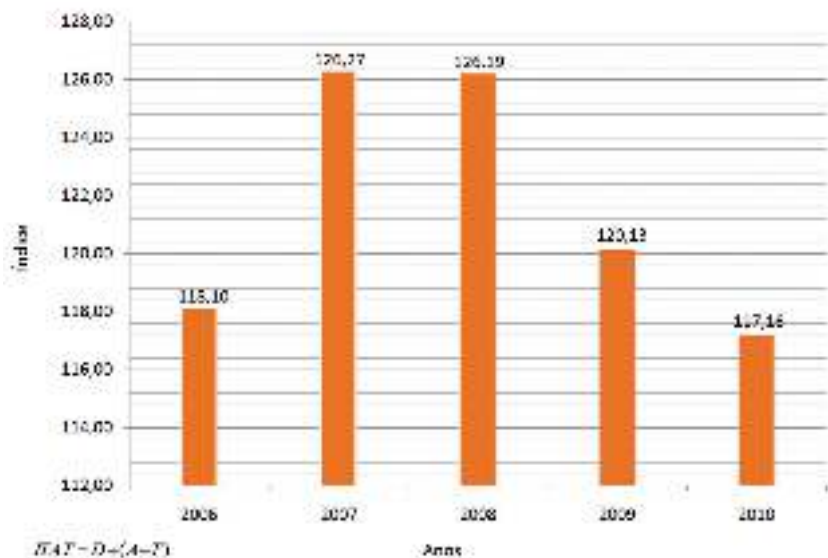

Tabela 6.07: Evolução do Número de Docentes Inativos, por Titulação, 2006 a 2010

Titulação	2006	2007	2008	2009	2010
Graduação	131	168	215	218	219
Especialização	47	56	65	65	66
Mestrado	162	156	169	176	183
Doutorado	367	396	418	443	474
TOTAL	707	776	867	902	942

Fonte: SIPES – SRH/UnB.

Gráfico 6.09: Taxa de Crescimento do Número de Docentes Inativos, 2006 a 2010

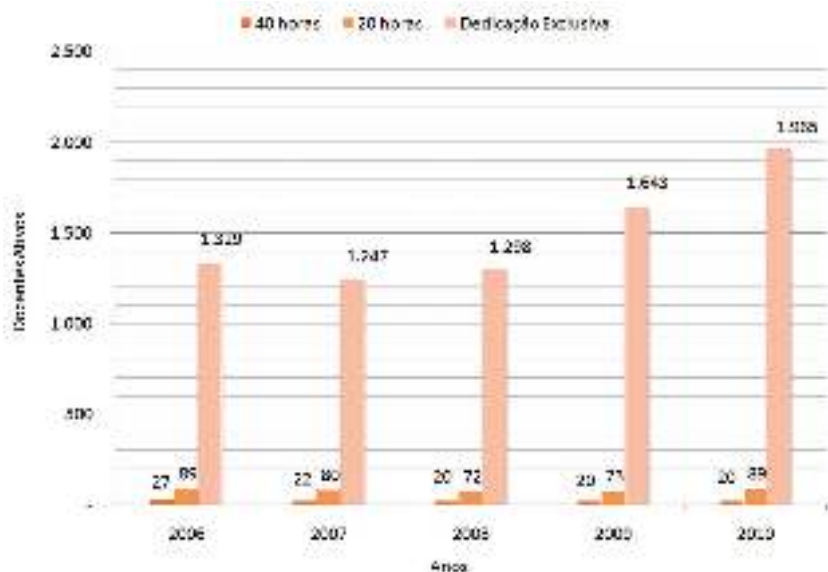

Taxa de Crescimento referente ao ano anterior.

Tabela 6.08: Evolução do Número de Docentes Inativos, por Classe, 2006 a 2010

Classe	2006	2007	2008	2009	2010
Titular	156	175	199	208	217
Associado	1	14	9	14	23
Adjunto	409	435	488	503	517
Assistente	136	147	166	172	180
Auxiliar	5	5	5	5	5
TOTAL	707	776	867	902	942

Fonte: SIPES – SRH/UnB.

Gráfico 6.10: Evolução do Número de Docentes Inativos, por Classe, 2006 a 2010



Tabela 6.09: Evolução do Número de Docentes Inativos, por Regime de Trabalho, 2006 a 2010

Ano	Regime de Trabalho			Total
	20 horas	40 horas	Dedicação Exclusiva	
2006	65	8	634	707
2007	132	13	631	776
2008	11	750	106	867
2009	16	751	135	902
2010	18	751	173	942

Fonte: SIPES – SRH/UnB.

Gráfico 6.11: Evolução do Número de Docentes Inativos, por Regime de Trabalho, 2006 a 2010

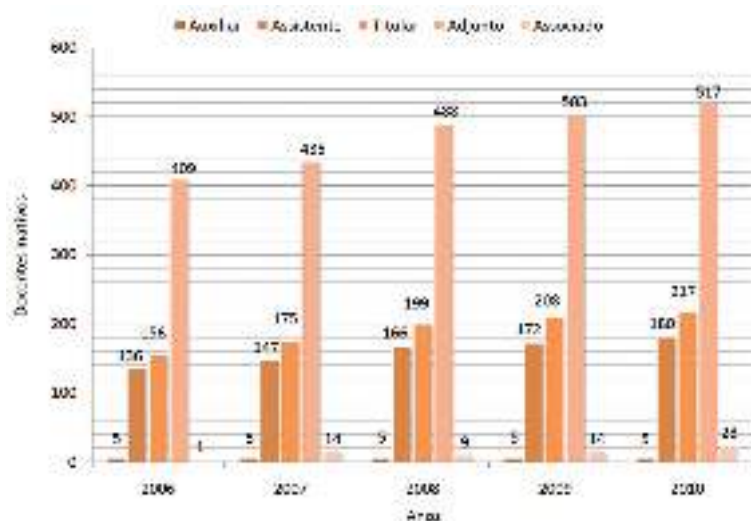
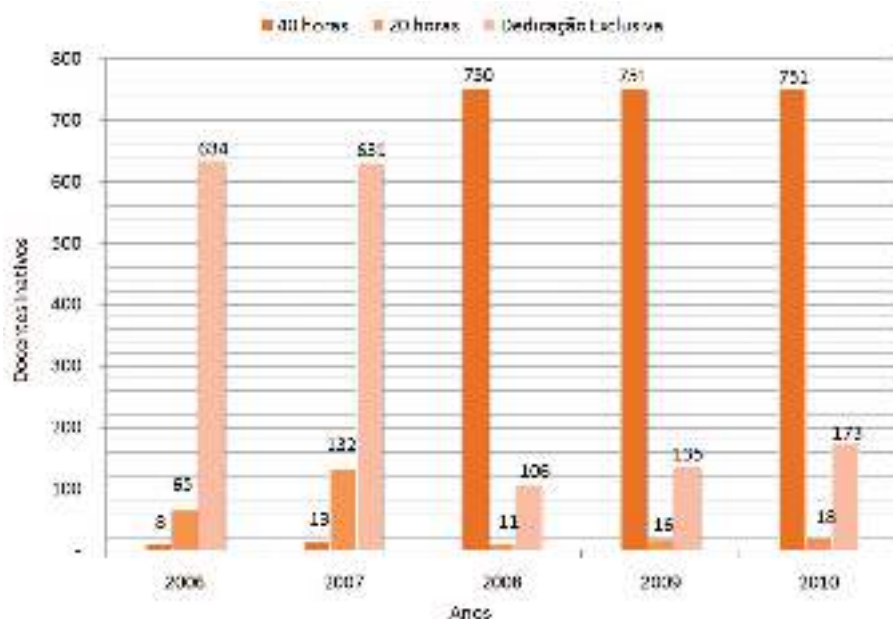

6

Recursos Humanos

Corpo Técnico-Administrativo

Tabela 6.10: Evolução do Número de Técnicos-Administrativos Ativos, por Nível, 2006 a 2010

Nível	2006		2007		2008		2009		2010	
	Quant.	%	Quant.	%	Quant.	%	Quant.	%	Quant.	%
Superior	4	0,18%	588	28,53%	631	30,54%	704	31,93%	874	35,70%
E	641	28,25%	588	28,53%	631	30,54%	704	31,93%	874	35,70%
Intermediário	5	0,22%	1.283	62,25%	1.263	61,13%	1.329	60,27%	1.402	57,27%
C	572	25,21%	534	25,91%	508	24,59%	509	23,08%	514	21,00%
D	836	36,84%	749	36,34%	755	36,54%	820	37,19%	888	36,27%
Apoio	1	0,04%	190	9,22%	172	8,33%	172	7,80%	172	7,03%
A	50	2,20%	50	2,43%	46	2,23%	46	2,09%	46	1,88%
B	160	7,05%	140	6,79%	126	6,10%	126	5,71%	126	5,15%
TOTAL	2.269	100%	2.061	200%	2.066	100%	2.205	100%	2.448	100%

Fonte: SIPES – SRH/UnB.

Gráfico 6.12: Taxa de Crescimento do Número de Técnicos-Administrativos Ativos, 2006 a 2010

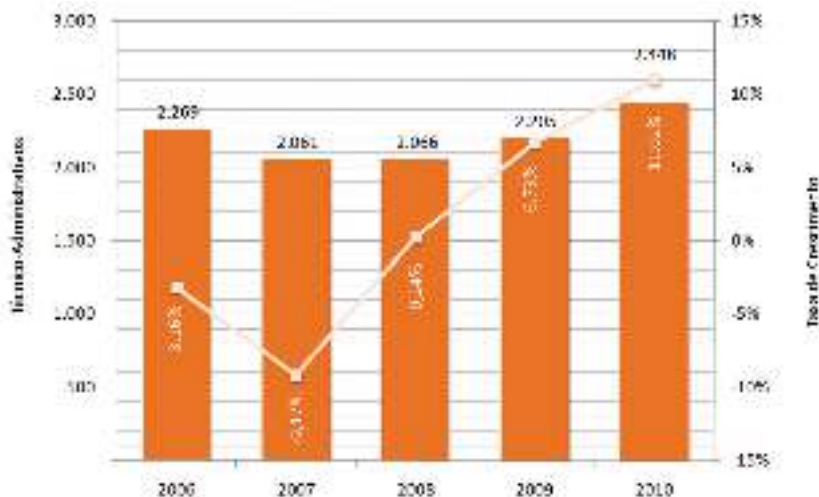

Taxa de Crescimento referente ao ano anterior.

Gráfico 6.13: Evolução do Número de Técnicos-Administrativos Ativos, por Nível, 2006 a 2010



Tabela 6.11: Número de Técnicos-Administrativos Ativos, por Nível e Faixa Etária, 2010

Nível	2008						Total
	Até 25 anos	26 a 35 anos	36 a 45 anos	46 a 55 anos	56 a 65 anos	Acima de 66 anos	
Superior	18	282	203	252	92	4	851
E	18	282	203	252	92	4	851
Intermediário	72	250	370	556	174	4	1.426
C	3	84	196	173	57	2	515
D	69	166	174	383	117	2	911
Apoio	-	6	50	70	37	8	171
A		1	12	18	12	2	45
B		5	38	52	25	6	126
TOTAL	90	538	623	878	303	16	2.448

Fonte: SIPES.

Tabela 6.12: Evolução do Número de Técnicos-Administrativos Inativos, por Nível, 2006 a 2010

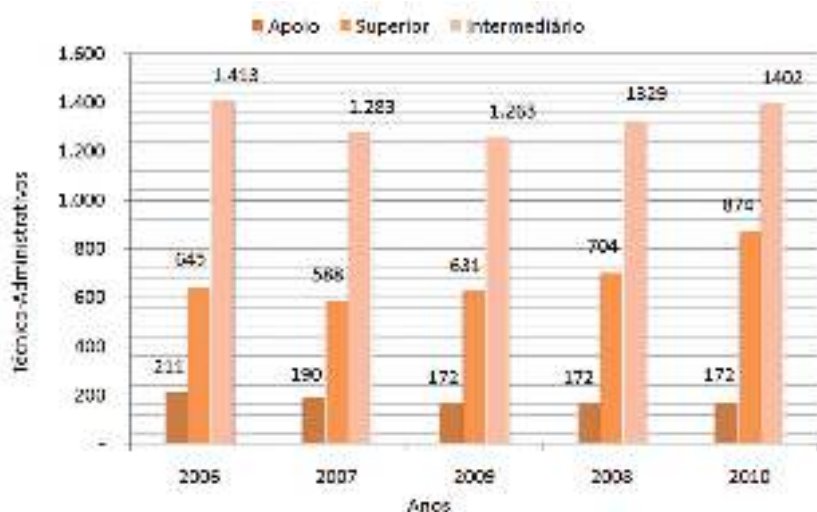
Nível	2006	2007	2008	2009	2010
Superior	315	355	362	393	410
E	315	355	362	393	410
Intermediário	411	504	528	567	600
C	169	202	220	235	248
D	242	302	308	332	352
Apoio	98	119	129	132	139
A	11	11	24	23	23
B	87	108	105	109	116
TOTAL	824	978	1019	1092	1149

Fonte: SIPES – SRH/UnB.

Gráfico 6.14: Taxa de Crescimento do Número de Técnicos-Administrativos Inativos, 2006 a 2010



Taxa de Crescimento referente ao ano anterior.

Gráfico 6.15: Evolução do Número de Técnicos-Administrativos Inativos, por Nível, 2006 a 2010



Tabela 6.13: Relação de Afastamento de Técnicos para Capacitação, 2010

Motivo	Com Vencimento			Sem Vencimento		
	Na IES	No País	No Exterior	Na IES	No País	No Exterior
Graduação	-	16	14	-	-	-
Especialização	-	20	8	-	1	-
Mestrado	-	60	57	-	-	1
Doutorado	-	969	882	-	1	6
Total	-	1.065	961	-	2	7

Fonte: SRH.

Tabela 6.14: Evolução do Número de Atividades de Capacitação de Pessoal, 2006 a 2010

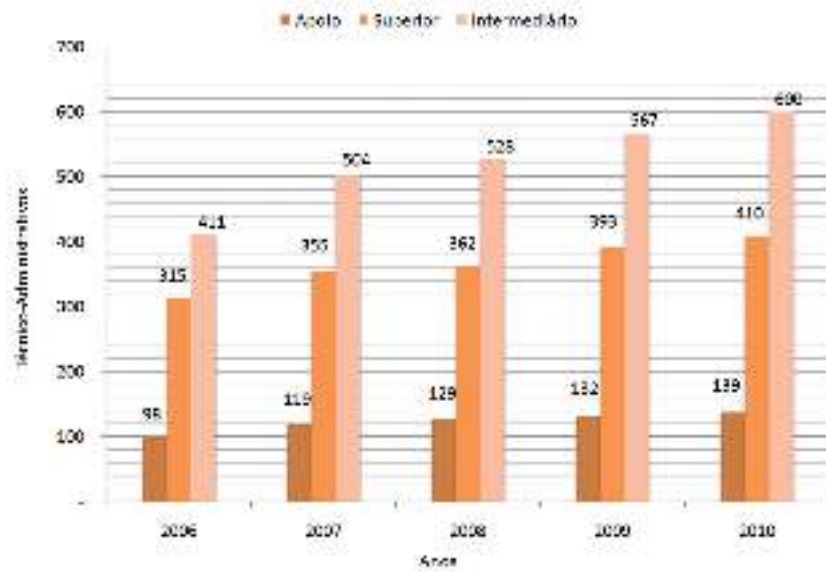
Ano	Cursos/Outras Ações	Instrutores	Treinados
2006	46	107	2.168
2007	34	74	1.752
2008	36	74	2.356
2009	24	95	2.759
2010	47	79	2.013
TOTAL	187	429	11.048

Fonte: PROCAP/SRH.

Tabela 6.15: Programa de Preparação para Educação Básica, 2006 a 2010

Ano	Professores	Participantes
2006	4	118
2007	4	113
2008	0	0
2009	3	20
2010	0	0

Fonte: PROCAP/SRH.

7

Atividades Comunitárias

Decanato de Assuntos Comunitários (DAC)

Tabela 7.01: Atividades Promovidas para Docentes, Técnicos-Administrativos e Alunos, 2010

Descrição		Participantes	
Docentes e Técnicos-Administrativos			
Plano de Saúde	Servidores	3.760	
	Dependentes/Agregados	1.280	
	Prestadores de Serviço	-	
	Pensionistas	46	
Seguro de Vida em Grupo para Servidores		2.275	
Assistência Odontológica	N. de Servidores	-	
	N. de Dependentes	-	
	N. de Atendimento/Ano	-	
Alunos			
Assistência Estudante	Bolsa	Alimentação	1.447
		Permanência Paga	4.179
	Moradia	Graduação	388
		Pós-Graduação	118
	Vale-Livro	350 vales-livro distribuídos – 5 vales-livro por aluno	245
Hóspede no Apartamento de Trânsito		961	
Estatística de Procedimentos			
Junta Médica Oficial	Aposentadorias		7
	Homologações de Licenças		275
	Processos de Alunos		147
	Avaliação de Readaptação Funcional		22
	Isenção de Imposto de Renda		28
	Subtotal		479
Atendimento Facilitado	Consulta Clínica Médica		1.201
	Psicologia		1.531
	Psiquiatria		941
	Ginecologia		350
	Ortopedia		131
	Nutrição		313
	Subtotal		4.467
Medicina do Trabalho	Exames Admissionais		798
	Homologação de Atestado		1.215
	Exames Periódicos		131
	Exames Demissionais		-
	Subtotal		2.144
Enfermagem do Trabalho	Consultas de Enfermagem		260
	Exames Solicitados (periódico)		770
	Participação em projeto DETRAN/USP		6
	Registros de Acidentes de Trabalho		50
	Outros (Orientação, Verificação PA, Encaminhamentos)		400
	Subtotal		1.486
Serviços de Emergência – SAM	Saídas de Ambulância		1.325
	Atendimento a Alunos/Servidores		968
	Curativos		76
	Retirada de pontos		20
	Verificação de PA		238
	Compressa Fria (gelo)		13
	Nebulização		108
	Verificação de temperatura		58
	Medicação		335
	Glicemia		35
Subtotal		3.176	

Continua

Continuação
Tabela 7.01: Atividades Promovidas para Docentes, Técnicos-Administrativos e Alunos, 2010

Descrição		Participantes
Serviços de Emergência – Posto ICC	Verificação de PA	2.515
	Curativos	56
	Orientações Diversas	160
	Subtotal	2.731
Serviço Social	Atendimento ao Aluno	2.914
	Atendimento ao Prestador de Serviço	17
	Atendimento ao Dependente	7
	Atendimento ao Sevidor	30
	Subtotal	2.968

Fonte: DAC/DDS

Tabela 7.02: Evolução da Assistência Estudantil, 2006 a 2010

Indicadores	2006	2007	2008	2009	2010
Bolsa-Alimentação: Número de refeições subsidiadas para estudantes carentes (RU)	271.401	139.523	178.050	140.958	92.375
Bolsa-Alimentação Beneficiários	2.754	1.992	1.638	2.443	1.447
Bolsa-Permanência Média mensal de bolsistas	250	250	247	259	348
Bolsa-Permanência concedidas	2.743	2.659	2.960	3.105	4.179
Vale-Livros Concedidos	675	350	210	395	245
Moradia Estudantil – Beneficiados	638	583	463	533	506
Moradia Estudantil – Alunos de Graduação/Mês (DDS)	520	467	354	410	388
Moradia Estudantil Alunos de Pós-Graduação/Mês (DDS)	118	116	109	123	118
Seguro de vida em grupo – bolsistas, estagiários e alunos em trabalho de campo	19.754	26.023	-	-	-

Fonte: DAC.

Tabela 7.03: Atividades Comunitárias Abertas à População do Distrito Federal e à de Outros Estados, 2010

Descrição		Participantes
Programas Culturais no Campus	“Proesias”	-
	Baú das Artes	-
	<i>Campus</i> Sonoro	-
	Cultura no Restaurante Universitário	-
	Núcleo de Dança	1.180
	Espaço de Vivência	-
	Núcleo de Vídeo Comunitário	-
	<i>Tour</i> no Campus	268
	FINCA	3.950
	Apoio aos Corais (UnB, Sinfônico da UnB e Cinquentões)	476
	Total de Público nos Eventos – Anfiteatro 9	9.264
	Total de Público nos Eventos – Dois Candangos	9.183
	Arraial Julhino	-
	Estopim Cultural	-
	Pontos de Visão	-
	Serenata de Natal	-
	Tabo de Ensaio	1.700
	Dia Internacional da Mulher	-
	Centro Comunitário (41 eventos e 56 formaturas) – estimativa	88.550
	Experimente a palavra	-
	Semana do Orgulho Homossexual	-

Continua

Tabela 7.03: Atividades Comunitárias Abertas à População do Distrito Federal e à de Outros Estados, 2010

Descrição		Participantes
Saúde, Esporte e Lazer	Recreando	406
	Participação em Competições JUBs	4
	JUnBs	7.000
	Olimpíada Universitária	248
	Quadra José Maurício Honório Filho – Atendimento de Pauta	3.390
	Torneio de Futsal	5.000
	Projeto Excursão	-
	Cross cerrado	40

Fonte: DAC/DEA.

Restaurante Universitário (RU)

Tabela 7.04: Recursos Humanos, Serviços e Custos, 2010

Descrição	Número
Corpo Técnico-Administrativo/RU – FUB	53
Corpo Técnico-Administrativo/RU – FUBRA	-
Corpo Técnico-Administrativo/RU – ZL Ambiental	128
Corpo Técnico-Administrativo/RU – SICAP/SRH	5
Corpo Técnico-Administrativo/RU – Estagiários/SRH	12
Corpo Técnico-Administrativo/RU – IBGE	1
Refeições Servidas/Ano	471.864
Dias de Funcionamento/Ano	177
Média de Refeições/Dia	2.666
Custo Médio/Refeições	R\$15,28
Valor Unitário/Refeições: Aluno do Grupo I	R\$0,50
Valor Unitário/Refeições: Aluno do Grupo II	R\$1,00
Valor Unitário/Refeições: Aluno do Grupo III e Servidores da UnB	R\$2,50
Valor Unitário/Refeições: Grupo Visitante	R\$5,00

Fonte: RU.

Tabela 7.05: Número de Refeições Servidas, 2010

Meses	Almoço	Jantar	Desjejum
Janeiro	-	27.124	4.368
Fevereiro	-	15.394	2.039
Março	-	9.554	2.363
Abril	-	-	-
Maiο	-	-	-
Junho	-	7.904	1.242
Julho	3.314	59.881	15.777
Agosto	-	49.356	11.274
Setembro	1.870	45.317	7.721
Outubro	3.261	67.620	14.439
Novembro	3.238	64.090	13.159
Dezembro	1.745	32.102	7.712
Total	13.428	378.342	80.094

Fonte: RU.

Obs.:

Entre 15/2 e 5/3/2010, o RU esteve fechado em virtude do recesso acadêmico e manutenção em suas instalações. Durante o período de 17/3 a 6/7/2010, o RU esteve fechado em virtude da greve dos Servidores Públicos Federais.

Gráfico 7.01: Número de Refeições Servidas no Restaurante Universitário

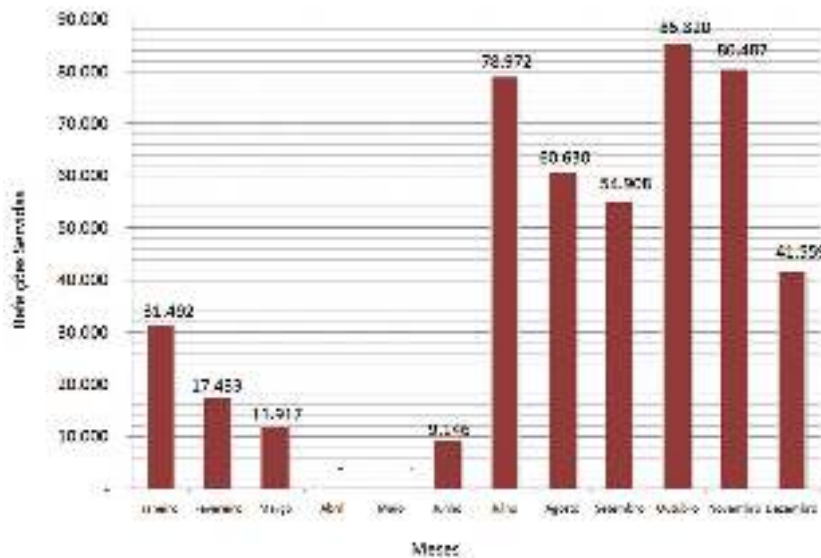

Núcleo de Prática Jurídica da Faculdade de Direito (NPJ/FD)

Tabela 7.06: Evolução dos Atendimentos Sociais à População do Distrito Federal e de sua Região de Influência, 2006 a 2010

Descrições	2006	2007	2008	2009	2010
Estagiários	203	109	116	92	143
Pessoas atendidas	1.054	804	1.089	726	564
Ações ajuizadas	264	213	223	207	103
Causas em andamento	231	226	278	248	180
Audiências realizadas	195	132	170	138	122
Sentenças proferidas	279	179	172	241	186

Fonte: NPJ/FD.

Gráfico 7.02: Evolução dos Atendimentos Sociais à População do Distrito Federal e de sua Região de Influência, 2006 a 2010

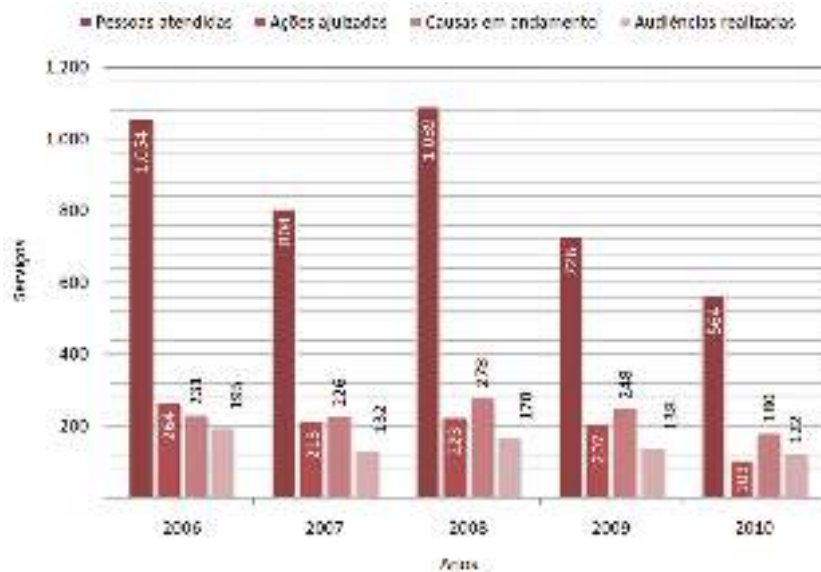

8

**Órgãos Complementares,
Centros, Assessorias,
Secretarias e Unidades
Auxiliares**

8

Órgãos Complementares, Centros, Assessorias, Secretarias e Unidades Auxiliares

Órgãos Complementares

Hospital Universitário de Brasília (HUB)
Tabela 8.01: Indicadores de Produtividades, 2006 a 2010

Denominação	2006	2007	2008	2009	2010
1. Leitos Ativados	308	304	239	238	210
2. Número de Servidores	2.185	2.284	2.228	2.216	1.643
3. Relação Servidores/Leito	7,09	7,51	9,32	9,31	7,82
4. Total de Internações por Especialidade	10.947	11.865	9.215	9.885	8.264
a. Clínica Cirúrgica	4.180	4.937	3.768	3.672	2.876
b. Clínica Gineco-Obstetrícia	1.915	1.220	1.185	1.470	1.362
c. Clínica Médica	3.109	3.681	2.579	2.634	2.394
d. Clínica Pediátrica	1.743	2.027	1.683	2.109	1.632
5. Total de Altas	10.201	9.731	9.100	8.229	7.781
6. Total de Óbitos	228	262	248	155	153
7. Total de Cirurgias	6.386	5.770	6.021	5.343	5.036
a. Centro Cirúrgico	3.749	3.192	3.216	3.187	2.563
b. Ambulatoriais	2.637	2.578	2.805	2.156	2.473
8. Total de Partos	1.403	867	1.083	1.188	1.048
9. Total de Consultas ⁽¹⁾	222.353	221.067	183.210	171.892	158.912
a. Por Especialidades Médicas	130.646	138.858	121.821	119.395	112.796
b. Por Programas	17.306	16.529	983	-	-
c. Por Perícia Médica	15.129	15.439	13.706	10.050	5.190
d. Outras consultas de nível superior ⁽²⁾	7.314	6.173	20.198	25.040	26.467
e. Pelo Pronto-Atendimento	51.958	44.068	26.502	17.407	14.459
10. Outros Procedimentos Ambulatoriais	88.170	92.821	91.243	72.625	65.692
11. Exames Complementares	1.072.333	942.357	871.836	700.406	680.411
a. Centro de Diagnóstico por Imagem	67.070	55.313	49.198	39.680	36.513
b. Centro de Medicina Nuclear	57.870	31.191	951	313	366
c. Ecocardiograma	1.815	1.472	1.365	1.304	1.507
d. Eletrocardiograma	6.370	6.323	6.314	4.965	5.213
e. Eletroencefalograma	631	905	384	343	38
f. Laboratório de Anatomia Patológica	13.947	15.042	19.624	14.060	13.007
g. Laboratório de Hemoterapia e Hematologia	34.003	33.237	31.824	24.860	21.673
h. Laboratório de Patologia Clínica	863.986	766.116	743.217	597.803	592.672
i. Endoscopia Digestiva Alta	3.099	2.197	2.534	2.709	1.826
j. Outros Exames ⁽³⁾	23.542	30.561	16.425	14.369	7.596
12. Sessões de Hemodiálise	7.594	7.986	7.442	6.989	7.116
13. Odontologia (Total de Atendimentos)	74.363	59.479	40.082	37.085	23.571
14. Total do Faturamento (R\$)	24.944.931,55	24.273.764,79	17.425.725,90	19.603.838,30	21.819.077,22
a. AIH/Alta Complexidade	1.195.929,27	1.179.445,67	1.546.273,01	1.329.876,90	1.356.874,97
b. SIA/Alta Complexidade	4.542.357,45	2.986.383,92	3.789.365,22	4.767.090,60	5.527.609,51
c. Hemodiálise	1.336.381,77	1.075.025,60	1.488.989,55	1.457.418,80	1.400.830,26
d. Contratualização	17.870.263,06	19.032.909,60	10.601.098,12	12.049.452,00	13.533.762,48

Fonte: HUB/Centro de Estatística.

Notas:

ND = não disponível.

(1) Não inclui outros procedimentos médicos

(2) Inclui: Nutrição, Enfermagem, Psicologia, Serviço Social e Fisioterapia.

(3) Outros Exames: Espirografia, Gasometria, Broncoscopia, Endoscopia Digestiva Baixa, Reabilitação Pulmonar, Laboratório de Reumatologia e Urodinâmica.

Gráfico 8.01: Taxa de Crescimento do Número de Servidores, 2006 a 2010

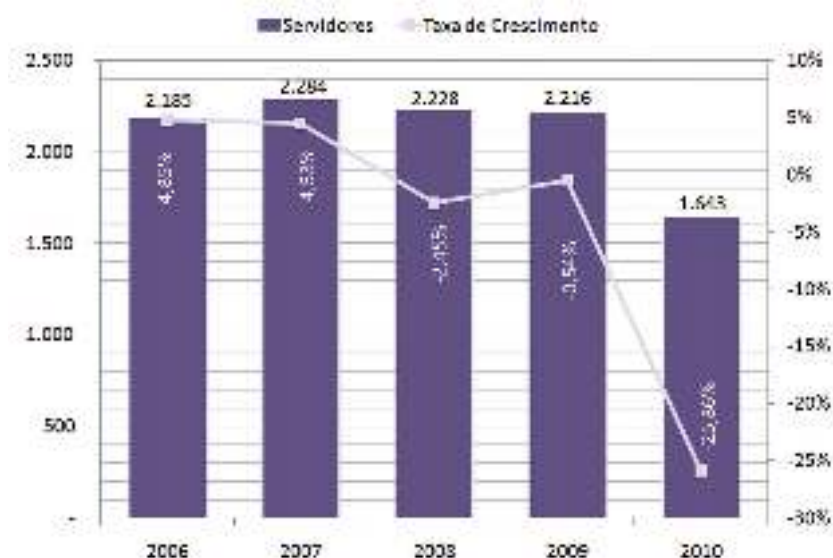

Taxa de Crescimento referente ao ano anterior.

Gráfico 8.02: Taxa de Crescimento do Número de Interações, 2006 a 2010

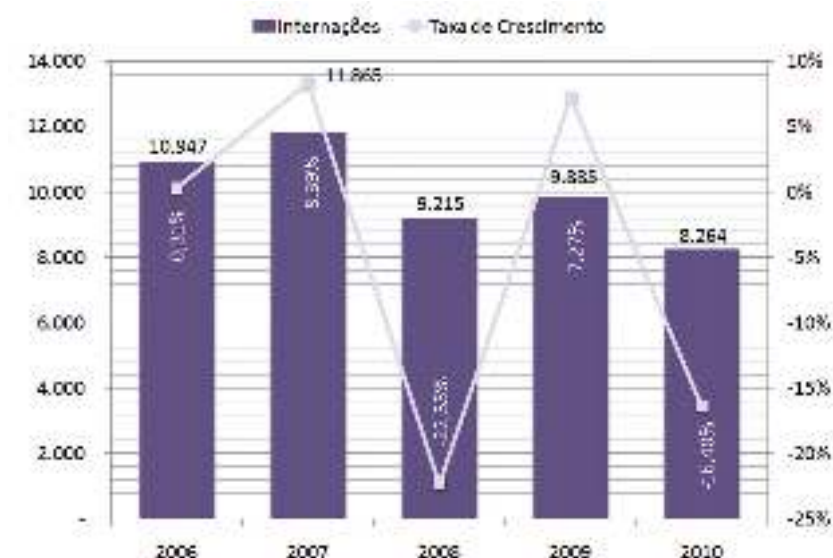

Taxa de Crescimento referente ao ano anterior.

Gráfico 8.03: Taxa de Crescimento do Número de Cirurgias, 2006 a 2010



Gráfico 8.04: Taxa de Crescimento do Número de Exames Complementares, 2006 a 2010



Taxa de Crescimento referente ao ano anterior.

Gráfico 8.05: Taxa de Crescimento do Número de Consultas, 2006 a 2010

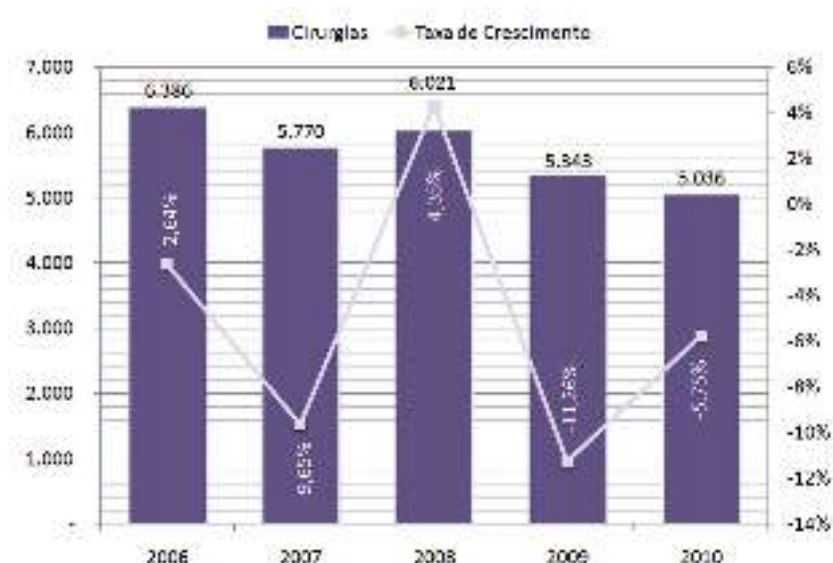
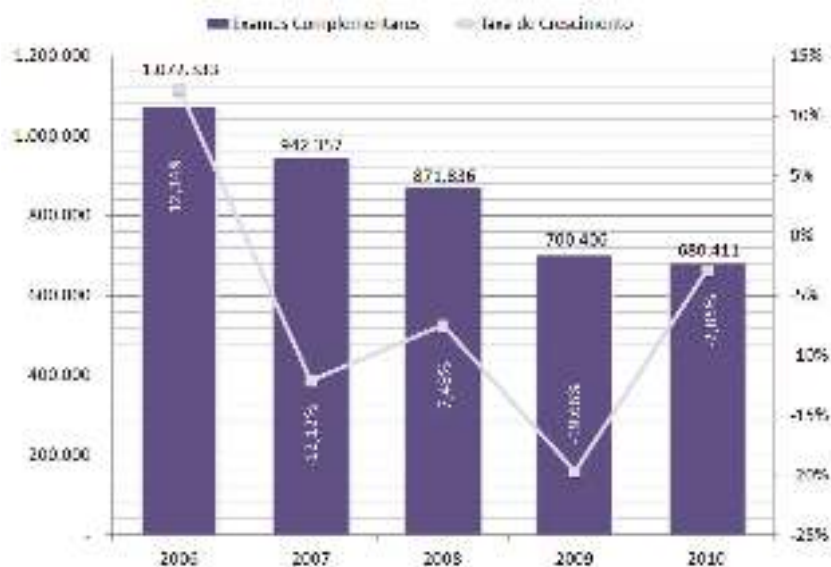

Taxa de Crescimento referente ao ano anterior.

Tabela 8.02: Despesas Realizadas, 2010

Despesas	R\$
Investimentos	1.305.396,24
Material de Consumo	9.547.555,82
Serviço de Pessoa Física	10.255.518,82
Serviços de Terceiros (Pessoa Jurídica)	6.073.676,66
Despesas de Exercícios Anteriores	5.846.635,31
Total	33.028.782,85

Fonte: Divisão de Orçamento e Finanças (DOF/HUB).

Gráfico 8.06: Despesas Realizadas, por Natureza, 2010



Tabela 8.03: Programa de Residência Médica, 2010

Áreas	Carga Horária	2010	
		Registrados	Concluintes
Anestesiologia	464	12	4
Cancerlogia	384	4	-
Cardiologia	387	15	7
Cirurgia Geral	385	9	3
Cirurgia Geral – R3	193	1	1
Cirurgia Pediátrica	560	2	-
Clínica Médica	414	16	5
Coloproctologia	383	1	1
Dermatologia	384	9	3
Endocrinologia	578	4	2
Endocrinologia Pediátrica – R3	192	1	1
Gastroenterologia	380	2	1
Infectologia	611	3	1
Mastologia	384	2	-
Nefrologia	385	4	2
Obstetrícia e Ginecologia	599	9	3
Oftalmologia	576	3	1
Otorrinolaringologia	612	6	2
Patologia	611	4	2
Pediatria	410	10	5
Pneumologia	384	1	-
Psiquiatria	386	4	2
Radiologia	576	15	4
Reumatologia	384	4	1
Cardiologia Pediátrica – R3	192	1	-
Cirurgia Torácica	384	1	-
Urologia	525	3	1
Geriatria	384	6	2
Medicina do Adolescente – R3	192	-	1
TOTAL		152	55

Fonte: Diretoria Adjunta de Ensino e Pesquisa (DAEP/HUB/UnB).

Gráfico 8.07: Programa de Residência Médica, Alunos Regulares Registrados e Alunos Concluintes, por Área, 2010

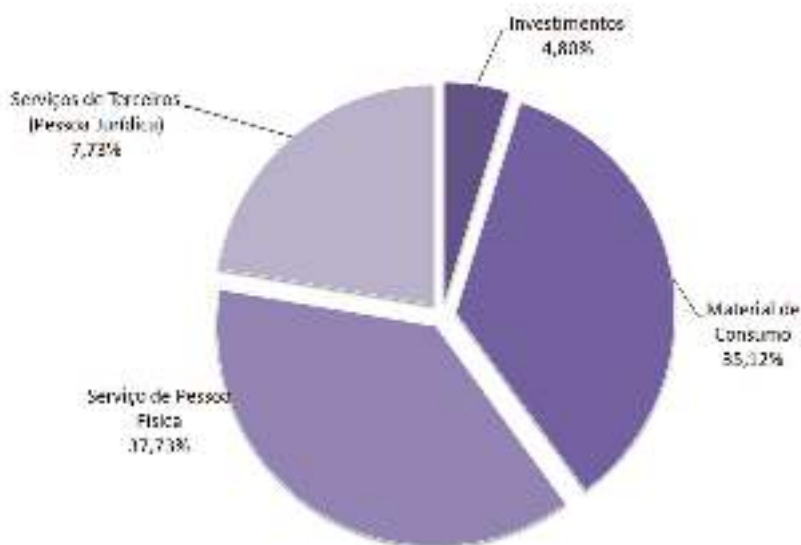
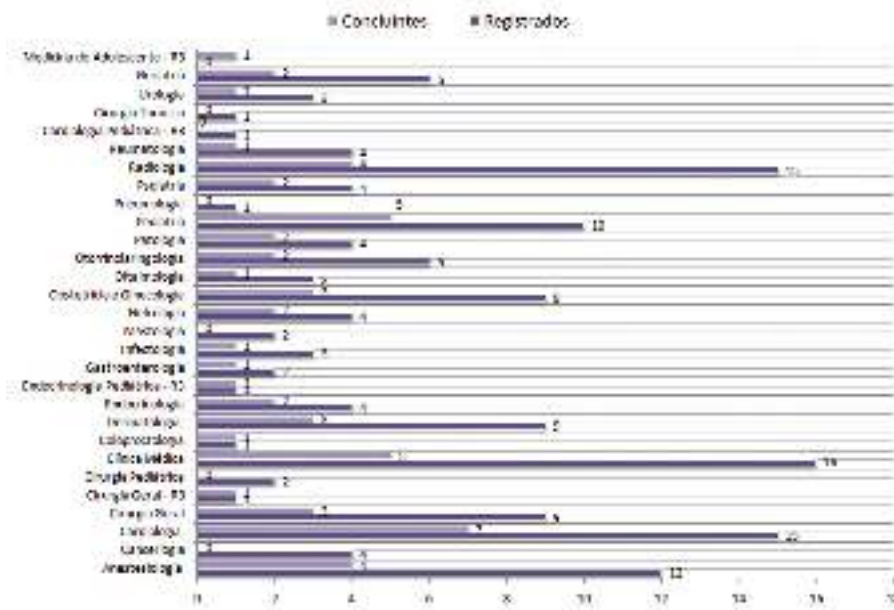

Biblioteca Central (BCE)

Tabela 8.04: Evolução dos Serviços Prestados pela BCE, 2006 a 2010

Tipo	2006	2007 ⁴	2008	2009	2010
Atendimento ao Público					
Empréstimos					
Por Tipo de Material					
Livros	492.951	313.874	384.590	461.025	106.607
Periódicos	5.538	3.248	4.212	3.454	699
Total	498.489	317.122	388.802	464.479	107.306
Por Categoria de Usuário¹					
Graduação	337.423	389.009	294.892	360.565	82.653
Pós-Graduação	73.632	91.860	74.882	77.731	17.163
Servidores	14.223	12.733	7.934	5.147	3.480
Professores	12.618	17.055	10.636	23.875	4.963
Ex-Alunos	10.757	15.775	13.601	14.130	2.668
Usuário Externo (Instituições Cadastradas)	1.218	445	1.031	984	98
Total	449.871	526.877	402.976	482.432	111.025
Consulta ao Acervo de Coleções Especiais	1.664	1.224	894	747	-
Consulta ao Acervo da Sala de Reserva	13.854	8.584	-	-	-
Balcão de Informações (Referência)	21.573	9.340	32.760	22.665	10.685
Pesquisa Bibliográfica	-	2.125	2.135	2.053	3.268
Treinamentos/Visitas Orientadas	-	86	113	183	108
Atendimento via e-mail	-	367	119	398	1.281
Bases de dados (acessos)					
CAPES ²	671.853	ND	869.664	838.882	1.233.575
JSTOR	ND	ND	117.716	105.946	-
PROQUEST	31.517	ND	11.386	21.377	17.166
CINAHAL	-	-	ND	ND	-
Factiva	-	-	4.530	21.410	-

Continua

Tabela 8.04: Evolução dos Serviços Prestados pela BCE, 2006 a 2010

Tipo	2006	2007 ⁴	2008	2009	2010
SAFARI	-	-	ND	ND	-
Buscas Bibliográficas ²	2.212	-	-	-	3.268
Sala de Pesquisa ³	502.000	-	-	-	-
Comutação Bibliográfica					
Pedidos de Cópias Recebidos de Outras Instituições	1.501	697	1.353	502	443
Pedidos de Cópias Solicitados a Outras Instituições	1.718	-	714	1.074	243
Número de Cópias Fornecidas a Outras Instituições	29.930	22.993	34.968	17.674	8.765
Número de Cópias Recebidas de Outras Instituições	23.688	8.808	12.460	7.962	5.299
Informações Adicionais					
Número de Dias de Funcionamento	324	251	348	331	167
Número de Leitores Cadastrados	98.272	ND	89.359	132.332	91.457
Frequência de Usuários ⁶	566.571	771.558	ND	ND	417.500
Média de Frequencia por Dia ⁷	1.748	2.857	ND	ND	2.500

Fonte: BCE/UnB.

Notas:

- 1) O sistema *Thesaurus*, implantado no ano de 2000, passou a disponibilizar a estatística por categoria de usuário somente em 2002.
- 2) Item incluído em 2004. Dados de acesso ao Portal Capes no primeiro semestre de 2004.
- 3) Dados incluídos em 2004.
- 4) No mês de fevereiro, a BCE fechou no carnaval. Greve de 28/5 a 5/9. Recesso de final de ano de 2/12 a 31/12.
- 5) No mês de fevereiro, a BCE fechou no carnaval. Greve de 14/9 a 21/11. Recesso de final de ano de 24/12 a 31/12.
- 6 e 7) Dados não disponíveis por problemas nas catracas.

Tabela 8.05: Evolução do Acervo da BCE, 2007 a 2010

Tipo	2007			2008			2009			2010		
	Titulos	Volumes	Ex. Adic.	Titulos	Volumes	Ex. Adic.	Titulos	Volumes	Ex. Adic.	Titulos	Volumes	Ex. Adic.
Acervo por Tipo de Material¹												
Apostilas												
Atlas	77	183		2	2		1	1		70	174	
Catálogos	2	2		4	4		1	2		12	32	
CD-Rom	288	433	73	137	201	2	145	422	3	524	800	79
Diapositivos (slides)	1	1								16	11	5
Discos	94	97		67	70		34	34		428	465	
Disquetes	1	1								1	1	
Dissertações ²	11.564	21.718	30	929	1.841	36	1.051	1.767	39	14.669	26.571	206
DVD	25	52		24	50	5	36	62	9	13	19	
Ex-libris												
Filmes (16mm, 36mm)												
Fitas cassete												
Folhetos	5.915	7.302		209	230	2	535	568		6.399	8.050	13
Fotocópias e Reproduções												
Fotografias				2	2					4	4	
Gravação de Vídeo							68	142		3.057	4.862	33
Jogos	1	1								1	1	
Livros	296.202	487.145	205	19.413	23.131	331	20.230	25.406	350	317.918	530.967	1.806
Manuscritos	9	9								6	6	
Mapas	1.921	2.030		95	117					1.694	1.788	
Microfichas										332	1.530	
Microfilmes							204	407				
Monografias	14	17		1	6		5	6		7	7	
Partituras	11	12					5	5				
Periódicos ³	12.767	893.435	19	1.536	37.326	11	2.001	27.730	61	10.782	877.777	180
Relatórios	2	2		1	1		1	1		3	9	
Teses ²	6.162	8.053	7	271		22	303	544	15	7.012	9.608	54
Videocassetes	3.114	4.734	8									
Total	338.170	1.425.227	342	22.691	62.981	409	24.620	57.097	477	362.948	1.462.682	2.376
Acervo do CET por Tipo de Material												
Catálogos	5	7					1	1	1	8	10	1
CD-Rom	69	114					8	15		84	131	
Coleção Especial Embratur	766	1.425	1									

Continua

Tabela 8.05: Evolução do Acervo da BCE, 2007 a 2010

Tipo	2007			2008			2009			2010		
	Titulos	Volumes	Ex. Adic.	Titulos	Volumes	Ex. Adic.	Titulos	Volumes	Ex. Adic.	Titulos	Volumes	Ex. Adic.
Dissertações	19	19		4	4		21	21		72	72	
DVD							2	2		19	23	9
Folhetos	211	313	6	88	107	11	25	26	6	360	507	32
Fotografias										1	2	
Gravação de Vídeo	89	109								122	147	1
Livros	1.860	2.781	12	825	911	57	294	324	18	3.546	5.302	143
Monografias	66	66		41	41		40	40		695	776	3
Manuscritos	1	2								1	2	
Mapas	1	1								1	1	
Periódicos	6	16					8	88	20	11	364	27
Relatórios	8	12								1	1	
Teses	6	6								7	7	
Total	3.107	4.871	19	958	1.063	68	399	517	45	4.928	7.345	216
Acervo em Planaltina por Tipo de Material												
Livros	1.812	2.328	6	507	1.195	32	730	1.228	21	2.954	5.233	114
Folhetos	12	15					11	12		24	29	
Dissertações	3	3								4	4	
DVD							14	18		14	18	
Teses			1	1	1		1	1		1	1	
Periódicos	3	26					6	141		8	179	
Gravação de vídeo	1	5					1	1		3	5	
CD-Rom	8	8	1	2	2	1				17	18	2
Total	1.839	2.385	8	510	1.198	33	763	1.401	21	3.025	5.487	116
Acervo Biblioteca Ceilândia por tipo de Material												
Livros							324	1.517	136	715	5.089	429
CD-Rom							1	15		1	15	
DVD							1	5				
Folhetos							1	2		1	2	
Gravação de Vídeo							2	2				
Periódicos							10	159		10	178	
Total	-	-	-	-	-	-	339	1.700	136	727	5.284	429
Acervo Biblioteca Gama por Tipo de Material												
Livros							56	174	8	265	1.764	87
Normas										385	439	
CD-Rom							5	5		5	5	

Continua

Tabela 8.05: Evolução do Acervo da BCE, 2007 a 2010

Tipo	2007			2008			2009			2010		
	Titulos	Volumes	Ex. Adic.	Titulos	Volumes	Ex. Adic.	Titulos	Volumes	Ex. Adic.	Titulos	Volumes	Ex. Adic.
Total	-	-	-	-	-	-	61	179	8	655	2.208	87
Acervo do HUB por Tipo de Material												
Atlas										1	1	
Livros	349	428	2	283	601	4	201	312	15	3.881	6.832	54
CD-Rom				2	2	1				1	14	
Dissertações										49	49	
Folhetos	10	13					5	5		62	89	
Teses										12	12	
Periódicos	1	1								2	2	
Total	360	442	2	285	603	5	206	317	15	4.008	6.999	54
Total Acervo Geral	343.476	1.432.925	371	24.444	1.498.771	886	25.988	59.332	558	374.909	1.482.513	2.762
Biblioteca Digital												
Uso das bases de dados da CAPES												
Pesquisa <i>Abstract</i>	1.055.463			240.397			199.437					
<i>Download</i> de textos (html + pdf)	323.761			44.453			36.422					
Tese em formato eletrônico ⁴	200											
Dissertações em formato eletrônico	1.092			1.500			4.966					
Aquisição												
Compra	Títulos			Títulos			Títulos			Títulos		
Base de dados	11				11			18		9	9	
Livros	2.130				10.487			20.351		3.767	10.353	
DVD										22	22	
Normas técnicas	60				18			456		9	9	
Partituras					21			38				
Periódicos	39				78			13		24	24	
Total	2.240	-	-	-	10.615	-	-	20.876	-	3.831	10.417	-
Doação incorporada ao acervo	Exemplares			Exemplares			Exemplares			Exemplares		
Livros novos	8.282			21.515	26.070		8.282	22.375	28.063			
Livros duplicatas ⁵	4.025						4.025					
Reposição de livros	272			88	88		272	102	102			
Doação recomendada ⁶	19											
CD-Rom/DVD	51						191	307	249			
Total	12.649	-	-	21.603	26.158	-	12.770	22.784	28.414	-	-	-
Permuta de periódicos	Exemplares			Exemplares			Exemplares			Exemplares		

Continua



Tabela 8.05: Evolução do Acervo da BCE, 2007 a 2010

Tipo	2007			2008			2009			2010		
	Titulos	Volumes	Ex. Adic.	Titulos	Volumes	Ex. Adic.	Titulos	Volumes	Ex. Adic.	Titulos	Volumes	Ex. Adic.
Títulos enviados	8			8	27		8	5	10			
Títulos recebidos	31			10	42		31	6	22			
Total	39	-	-	18	69	-	39	11	32	-	-	-

Fonte: BCE/UnB.

Notas:

1) A Coleção Médica, no HUB, está incluída na estatística do Acervo Geral.

2) Até 2003, as teses e dissertações eram computadas juntas.

3) A partir de 2000, com a implantação do Sistema *Thesaurus*, os volumes de periódicos encadernados deixaram de ser tombados manualmente e registrados na estatística. O último dado registrado foi de 78.696 volumes.

4) Item incorporado em Dissertações.

5 e 6) Itens incorporados no geral.

ND= Não disponível.

Editora Universidade de Brasília (EDU)

Tabela 8.06: Serviços Executados pela EDU, 2010

Publicações	2010
Exemplares vendidos (publicações da EDU)	43.493
Exemplares vendidos (publicações de outras editoras)	21.245
Pontos de venda instalados	3
Publicações	32
Títulos novos	21
Títulos reimpressos	10
Títulos reeditados	1

Fonte: Editora Universidade de Brasília (EDU).

Fazenda Água Limpa (FAL)

Tabela 8.07: Frequentadores da FAL, 2010

Mês	Professores	Visitantes	Alunos	Total
Janeiro	34	15	215	264
Fevereiro	76	28	143	247
Março	114	62	418	594
Abril	176	35	517	728
Maiο	243	47	685	975
Junho	274	23	683	980
Julho	65	43	129	237
Agosto	125	22	842	989
Setembro	138	29	625	792
Outubro	32	43	706	781
Novembro	74	34	608	716
Dezembro	52	21	304	377
Total	1.403	402	5.875	7.680

Fonte: FAL.

Tabela 8.08: Animais de Criação, 2010

Tipos de Animais	Quantidades
Bovinos	155
Equinos de Serviço	3
Ovinos	358

Fonte: FAL.

Tabela 8.09: Produção Anual Comercializada, 2010

Produtos	Unidades	Quantidades
Abobrinha	kg	245
Acelga	cb	19
Alface americana	pé	56
Alface crespa	pé	129
Alface lisa	pé	214
Batata baroa	kg	130
Beterraba	kg	140
Brócolis	mç	211
Carvão	kg	110
Cebolinha	mç	321
Cenoura	kg	382
Cheiro Verde	mç	70
Coentro	mç	17

Continua

Continuação
Tabela 8.09: Produção Anual Comercializada, 2010

Produtos	Unidades	Quantidades
Couve-manteiga	mç	150
Couve-flor	cb	32
Doce de leite	kg	37
Espinafre	mç	96
Leite	litros	17.775,80
Lenha	m ³	351,97
Mandioca	155	75
Milho verde	espiga	1.351
Mudas EFL	und	2.093
Queijo	kg	62,60
Pepino	kg	16
Pimentão	kg	35,50
Rabanete	mç	48
Repolho	cb	106
Requeijão	kg	7
Rúcula	mç	204
Salsa	mç	9
Vagem	kg	73

Fonte: FAL.

Centro de Informática (CPD)

Tabela 8.10: Escola de Informática, Oferta de Cursos Básicos de Informática para Órgãos Públicos/Empresas e Público em Geral, 2010

Nomes	Turmas	Carga Horária	Cursos	N. de Treinados
Banco do Brasil	31	836 h/a	Access, Excel, Power Point, Lógica Pro.	434
Comunidade	6	252 h/a	Informática Básica 3ª idade, Linux	90
Ministério do Trabalho e Emprego	2	80 h/a	Informática Básica	40
Superior Tribunal Militar	2	40 h/a	Word, Excel	40
Caixa Econômica Federal	2	80 h/a	Excel, Access	80
TOTAL	43	1288 h/a	-	684

Fonte: CPD.

Tabela 8.11: Escola de Informática, Evolução da Oferta de Cursos de Informática para Órgãos Públicos/Empresas, 2006 a 2010

	2006	2007	2008	2009	2010
Número de Turmas	88	49	54	38	43
Número de Treinados	1.004	679	861	513	684

Fonte: CPD.

Tabela 8.12: Resumo Estatístico de Desempenho, 2010

Discriminação	1º trim.	2º trim.	3º trim.	4º trim.	Total
Utilização dos Sistemas Administrativos/Acadêmicos no Servidor de Banco de Dados					
Quantidade de operações logadas	495.783	374.336	572.609	390.044	1.832.772
Quantidade de usuários	18.456	2.803	18.773	3.034	43.066
Total de micros que acessaram sistemas acadêmicos e administrativos	17.175	3.747	21.864	3.619	46.405

Fonte: Serviço de Rede e Suporte/CPD.

8

Órgãos Complementares, Centros, Assessorias, Secretarias e Unidades Auxiliares

Centros

Centro de Seleção e de Promoção de Eventos (CESPE)
Tabela 8.13: Inscritos no Programa de Avaliação Seriada (PAS), por Tipos de Escolas – Subprograma 2007

Tipos de Escolas	Número de Candidatos Inscritos por Etapa		
	1ª Etapa	2ª Etapa	3ª Etapa
Escolas Públicas do DF	31.866	9.983	5.816
Escolas Particulares do DF	7.665	6.766	4.919
Total de Candidatos do DF	39.531	16.749	10.735
Escolas Públicas Fora do DF	1.361	798	320
Escolas Particulares Fora do DF	7.195	4.615	1.694
Escolas Não Cadastradas	1.279	441	176
Total de Candidatos Fora do DF	9.835	5.854	2.190
Total de Candidatos Inscritos	49.366	22.603	12.925

Fonte: Relatório CESPE/UnB.

Notas:

(*) O Programa de Avaliação Seriada (PAS) é a nova modalidade de acesso ao ensino superior, de iniciativa da UnB. Trata-se de sistema de avaliação gradual e progressiva, com provas realizadas ao final de cada um dos três anos regulares do Ensino Médio. Tem por objetivo a ampliação do processo de interação da Universidade com o Ensino Médio e a redução do impacto de passagem dos estudantes para o ensino superior. O Subprograma 2007 do PAS compreende avaliações realizadas em dezembro de 2007, dezembro de 2008 e dezembro de 2009. Os candidatos selecionados por esse processo ingressaram na UnB no 1º sem./2010, concorrendo acerca de 25% das vagas anuais oferecidas nos cursos de graduação.

Tabela 8.14: Distribuição do Número de Inscritos no PAS, por Região – Subprograma 2007

Regiões	1ª Etapa	2ª Etapa	3ª Etapa
Centro-Oeste	44.649	20.111	12.092
Nordeste	573	402	142
Norte	450	274	103
Sudeste	2.402	1.370	405
Sul	13	5	7
Escolas não cadastradas	1.279	441	176
Total	49.366	22.603	12.925

Fonte: CESPE.

Tabela 8.15: Inscritos, Candidatos que Compareceram, % de Frequência, Classificados e Selecionados – Subprograma 2007 do PAS, por Escolas

Descrição	Etapas	Escolas					Total
		Distrito Federal		Estados		Não Cadastradas	
		Escolas Públicas	Escolas Particulares	Escolas Públicas	Escolas Particulares		
Número de inscritos	1ª	31.866	7.665	1.361	7.195	1.279	49.366
	2ª	9.983	6.766	798	4.615	441	22.603
	3ª	5.816	4.919	320	1.694	176	12.925
Número de candidatos que compareceram	1ª	14.464	7.479	1.150	6.326	1.008	30.427
	2ª	7.850	6.508	679	3.976	351	19.364
	3ª	4.278	4.635	255	1.266	138	10.572
% de frequência	1ª	45,39	97,57	84,50	87,92	78,81	61,64
	2ª	78,63	96,19	85,09	86,15	79,59	85,67
	3ª	73,56	94,23	79,69	74,73	78,41	81,79
Classificados		-	-	-	-	-	-
Selecionados(*)	1ª Chamada	323	1.116	13	146	13	1.611
	2ª Chamada	30	80	1	24	3	138
	3ª Chamada	5	22	-	4	1	32
	4ª Chamada	4	6	-	2	-	12
	5ª Chamada	1	2	-	1	-	4

Fonte: Relatório CESPE/UnB.

Notas:

* Selecionados para ingressar no 1º semestre de 2010.

Gráfico 8.08: Número de Candidatos Inscritos e Número de Candidatos que Compareceram ao PAS – Subprograma 2007

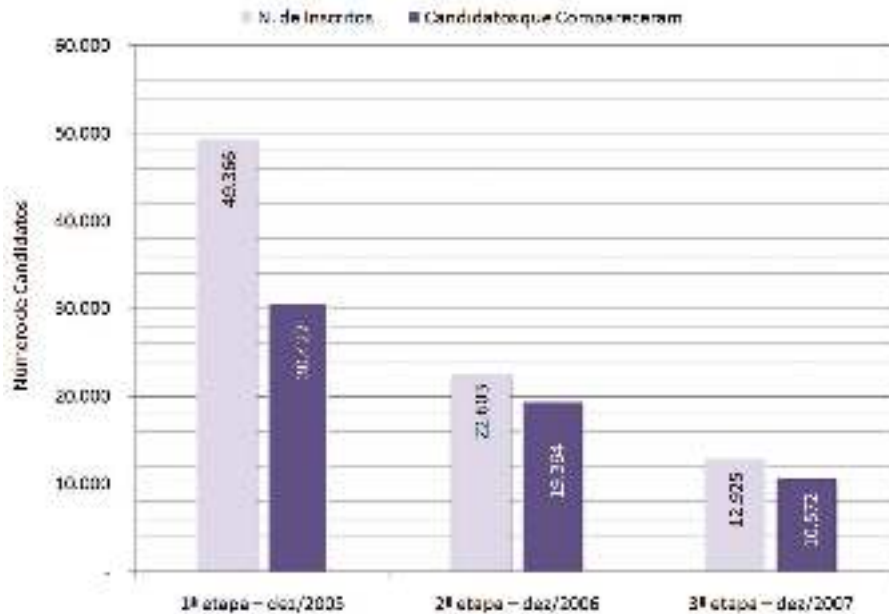

Centro de Apoio ao Desenvolvimento Tecnológico – CDT

Tabela 8.16: Resultados Obtidos pelos Programas, 2006 a 2010

Programas/Ações	Resultados Obtidos				
	2006	2007	2008	2009	2010
Gerência de Empreendedorismo					
Participação na Feira do Empreendedor (Atendimentos)	100	150	-	-	-
Realização de 1º curso de Especialização em Gestão da Inovação Tecnológica e Logística (número de alunos)	35	-	-	-	-
Realização do Curso de Especialização em Política e Gestão em Ciência, Tecnologia e Inovação – Área: Tecnologia da Informação	-	35	-	-	-
Realização da VII Semana do Empreendedor (número de participantes)	627	-	429	432	713
Realização da IX Semana do Empreendedor (número de participantes)	-	1.476	429	432	-
Planos de negócios elaborados pelos alunos da disciplina Introdução à Atividade Empresarial/IAE	126	122	120	90	88
Plano de negócios elaborados pelos alunos das disciplinas Empreendimento em Informática – EI ¹	-	-	-	-	10
Plano de negócios elaborados pelos alunos das disciplinas IAE encaminhados para a Incubadora de Empresas do CDT/UnB	37	34	24	20	-
Total de departamentos onde foram divulgadas as disciplinas IAE	30	40	30	30	TODOS
Total de departamentos cujos alunos fizeram as disciplinas	30	40	35	35	42
Taxa de evasão dos alunos das disciplinas IAE e EI (%)	7	16	-	-	0
Turmas ofertadas na disciplina IAE	12	12	14	15	15
Turmas ofertadas na disciplina EJ1	-	12	1	1	2
Total de alunos matriculados na disciplina EJ1	-	289	132	156	149
Turmas ofertadas na disciplina EJ2	-	6	1	1	2
Total de alunos matriculados na disciplina EJ2	-	100	104	85	61
Turmas ofertadas na disciplina EI	-	-	-	-	1
Total de alunos matriculados na disciplina IAE	535	498	500	493	453
Total de alunos matriculados na disciplina EI (1º semestre)	-	-	-	-	41

Continua

Tabela 8.16: Resultados Obtidos pelos Programas, 2006 a 2010

Programas/Ações	Resultados Obtidos				
	2006	2007	2008	2009	2010
Programa Disque Tecnologia					
Número de atendimentos pelo Disque Tecnologia	446	352	253	205	165
Público Atendido – Professores	1	-	-	-	1
Público Atendido – Alunos	1	-	-	-	-
Público Externo	444	352	253	205	164
Origem de Consultores – Docente	114	182	156	142	152
Empresas Juniores	-	1	1	-	1
Núcleo de Propriedade Intelectual e Transferência de Tecnologia/NUPITEC					
Consultas da comunidade universitária	33	39	39	30	50
Acompanhamento de processo de marcas do DEX	9	8	8	8	8
Acompanhamento do processo de marcas da Editora UnB	9	8	8	8	8
Acompanhamento do processo de marcas do CDT	8	8	7	7	7
Depósito de pedido de patente invenção	4	2	6	3	4
Depósito de pedido de patente MU	2	-	-	-	-
Depósito de registro de marca	3	2	2	1	-
Registro de <i>Software</i>	-	-	-	2	2
Registro de desenho industrial	-	-	-	2	-
Registro de direito autoral	-	1	-	-	-
Depósito em Co-Titularidade	2	4	1	4	4
Gerência de Desenvolvimento Empresarial Multincubadora					
Modalidade: Social de Solidária					
Empresas incubadas	14	12	12	-	-
Grupos de Produção	19	14	12	18	12
Empresas graduadas	3	1	-	-	-
Produtos/serviços gerados pelas empresas	186	120	24	36	-
Empregos gerados (Empresas Graduadas)	283	300	-	-	-
Empregos gerados (Empresas Incubadas e Associadas)	128	108	-	-	-
Projetos aprovados (SEBRAE, FINEP, Fundos Setoriais)	2	5	6	7	5
Eventos promovidos (cursos, mostra, <i>workshops</i> , fóruns)	10	6	-	-	-
Capacitação de Recursos Humanos – Cursos	8	11	11	20	42
Número de empreendedores capacitados	133	80	1.245	4.647	1.666
Consultorias promovidas	18	22	292	225	39
Participação das empresas em feiras e eventos	15	12	20	32	4
Taxa de sucesso das empresas apoiadas pela incubadora (%)	85	80	-	-	-
Modalidade: Arte e Cultura					
Empresas incubadas	14	12	-	1	-
Grupos de Produção	19	14	-	-	-
Empresas graduadas	3	1	-	-	-
Produtos/serviços gerados pelas empresas	186	120	-	2	-
Empregos gerados (Empresas Graduadas)	283	300	-	-	-
Empregos gerados (Empresas Incubadas e Associadas)	128	108	-	3	-
Projetos aprovados (SEBRAE, FINEP, Fundos Setoriais)	2	5	-	-	-
Eventos promovidos (cursos, mostra, <i>workshops</i> , fóruns)	10	6	-	3	-
Capacitação de Recursos Humanos – Cursos	8	11	-	1	-
Número de empreendedores capacitados	133	80	-	40	-
Consultorias promovidas	18	22	-	15	-
Participação das empresas em feiras e eventos	15	12	-	1	-
Taxa de sucesso das empresas apoiadas pela incubadora (%)	85	80	-	NA	-
Modalidade: Base Tecnológica					
Empresas incubadas	14	12	10	10	-
Grupos de Produção	19	14	-	-	-
Empresas graduadas	3	1	1	-	-
Produtos/serviços gerados pelas empresas	186	120	142	115	-
Empregos gerados (empresas graduadas)	283	300	289	312	-

Continua

Continuação
Tabela 8.16: Resultados Obtidos pelos Programas, 2006 a 2010

Programas/Ações	Resultados Obtidos				
	2006	2007	2008	2009	2010
Empregos gerados (Empresas Incubadas e Associadas)	128	108	111	115	-
Projetos aprovados (SEBRAE, FINEP, Fundos Setoriais)	2	5	-	3	-
Eventos promovidos (cursos, mostra, <i>workshops</i> , fóruns)	10	6	12	20	-
Capacitação de Recursos Humanos – Cursos	8	11	10	13	-
Número de empreendedores capacitados	133	80	90	140	-
Consultorias promovidas	18	22	26	33	-
Participação das empresas em feiras e eventos	15	12	8	10	-
Taxa de sucesso das empresas apoiadas pela incubadora (%)	85	80	80	80	-
Hotel de Projetos					
Empresas apoiadas	5	5	11	10	-
Empresas transferidas para a Incubadora	2	1	1	3	-
Empregos gerados – incluindo sócios	10	16	18	17	-
Produtos/serviços gerados pelas empresas	6	8	11	10	-
Taxa de sucesso das empresas apoiadas pelo Hotel (%)	100	80	60	60	-

Fonte: CDT.

Nota:

1) A disciplina da graduação Empreendimentos de Informática (EI) não é mais ofertada.

Centro de Estudos Avançados e Multidisciplinares (CEAM)

Tabela 8.17: Atividades Desenvolvidas pelo CEAM, por meio dos Núcleos Temáticos, 2010

1. Oferta de Disciplinas de Módulo-livre do CEAM referente a 2010			
Código	Disciplina	Núcleo Responsável	Vagas ocupadas
199958	Agricultura Alternativa	NEBC	94
200280	Avaliação de Pós-Ocupação de Instituições de Ensino Superior	NEUR	35
199419	Cultura, Poder e Relações Raciais	NEAB	19
199397	Crítica da Mídia	NEMP	11
199290	Introdução aos Estudos do Futuro no Brasil	CEAM	17
199851	Direitos Humanos e Cidadania	NEP	114
199966	Estudos e Pesquisas Para a Paz	NECLA	2
199354	Infância e Juventude na Contemporaneidade	NEIJ	25
199583	Multiculturalismo e Budismo na Contemporaneidade	NEÁSIA	180
199311	Políticas Públicas Voltadas ao Planejamento e Gestão Ambiental	NEA	71
199443	Promoção da Saúde II	NESPROM	69
199451	Promoção da Saúde III	NESPROM	19
199303	Instituições Governamentais e Políticas Regionais	NEE	12
200310	Saúde Internacional	NESP	7
190438	Teoria e Análise Crítica da Prática da Corrupção	NEOMNI	36
199435	Tópicos Especiais sobre a Amazônia	NEAz	58
TOTAL			769

2. Eventos de Extensão: Cursos, Minicursos e Oficinas				
Carga Horária	Nome	Núcleo Responsável	Início	Término
60 horas aula	Mostra de Filmes	NECOIM	6/10/2009	08/12/2010
60 horas aula	Letramento e Ensino de Leitura e Produção de Textos	NELIS	3/10/2010	5/19/2010
10 horas aula	Curso de Técnicas de Expressividade para Apresentação ao Público	NESPROM	3/15/2010	3/11/2010
90 horas aula	VII e VIII Curso de Capacitação de Tutores e Monitores em Educação a Distância	NESPROM	12/2/2010	7/30/2011
60 horas aula	Introdução aos Estudos do Futuro	CEAM	2/22/2010	7/10/2010
21 horas aula	III Seminário do Núcleo de Estudos Clássicos	NEC	6/7/2010	6/10/2010
12 horas aula	Minicurso Sobre Elaboração de Projeto de Pesquisa	CEAM	6/28/2010	01/07/2010
12 horas aula	"A Revolução Cubana: Análise Histórica, Atualidade e Perspectivas Futuras"	NESCUBA	11/10/2010	11/12/2010
12 horas aula	A Ideia da Europa do Século XIX ao Século XXI	NEE/ NEOMNI	11/10/2010	11/16/2010

3. Projetos de Ação Contínua		
Núcleo	Nome do Projeto	Data
NEPTI	Coral dos Cinquentões	2 a 12/2010
NEPTI	Encontros Socioculturais da Terceira Idade	10/3/2010 a 24/11/2010
NEPTI	Coral dos Pacientes de Alzheimer	1/1/2010 a 31/12/2010

Continua

Tabela 8.17: Atividades Desenvolvidas pelo CEAM, por meio dos Núcleos Temáticos, 2010

NEAZ	Uma Interface da Pesquisa e do Ensino no Âmbito da Recuperação e Preservação da Nascente do Rio Trocará	7/2010 a 7/2011
CEAM	Observatório da Juventude da Universidade de Brasília	1 a 12/2010
CEAM	Formação em Pesquisa Social para a Juventude	7 a 8/2010

4. Eventos: Seminários, Congressos, Palestras, Conferências, Encontros, Debates, Fóruns, Mesas-Redondas e Colóquios realizados

	NEAGRI	NECOIM	NEE / NEOMNI	NEIJ	NEOMNI	NEP	NESCUBA	NEP: Comissão Organizadora da UnB
Ciclo de Debates	-	-	-	2	-	-	-	-
Congresso	-	-	-	-	-	-	-	1
Debate	-	-	-	-	-	-	2	-
Encontro	-	-	-	-	-	-	5	-
Exposição	-	-	-	-	-	-	1	-
Mesa-Redonda	-	-	8	-	-	-	-	-
Palestra	-	-	2	-	4	-	2	-
Seminário	4	-	-	-	-	1	1	-
Simpósio	-	1	-	-	1	1	-	-
Workshop	-	-	1	-	-	-	-	-

5. Cursos de Especialização

Código	Nome	Núcleo Responsável	Início	Término
44855	V Curso de Especialização de Educação e Promoção da Saúde	NESPROM	5/10/2009	3/10/2010
45108	IV Curso de Especialização de Educação e Promoção da Saúde	NESPROM	3/12/2010	1/12/2011
45000	A História do Cristianismo Antigo (2ª Edição)	NER	3/22/2010	7/31/2011

6. Participação em Congressos, Conferências, Seminários, Simpósios, Encontros, Fóruns e Colóquios

	NEAGRI	NECOIM	NEE	NEIJ	NEOMNI	NEP	NEPOS	NESCUBA
Aula	-	2	-	-	-	-	-	-
Aula Magna	-	-	2	-	2	-	-	-
Campanha	-	-	-	-	1	-	-	-
Comissão	-	-	-	2	-	-	-	-
Conferência	-	1	-	-	-	1	5	-
Congresso	1	2	1	-	-	10	3	-
Conselho	-	-	-	1	-	-	-	-
Convenção	-	-	-	-	-	-	-	1
Curso de Extensão	-	1	-	-	-	-	3	-
Debates	-	-	-	-	-	-	-	1
Encontro	-	7	-	-	-	12	1	2
Fórum	-	1	-	-	-	-	-	-

Continua



Tabela 8.17: Atividades Desenvolvidas pelo CEAM, por meio dos Núcleos Temáticos, 2010

Oficina	-	-	-	-	-	4	-	-
Outra	-	1	-	-	-	-	-	-
Palestra	-	1	-	-	-	-	7	-
Participação	-	-	-	-	-	-	2	-
Secretaria de mesa	-	-	-	-	-	-	1	-
Seminário	-	3	3	-	-	15	2	-
Simpósio	-	4	-	-	-	10	-	-
Workshop	-	1	-	-	-	-	-	-

7. Projetos de Pesquisa e Projetos de Iniciação Científica

Núcleo	Nome da Pesquisa/Pesquisador/Instituição de Fomento/Parcerias
NESCUBA	Pesquisa: "A revolução cubana sob o ideário de José Martí e Simón Bolívar" – elaboração do relatório final da pesquisa em novembro ou dezembro de 2010.
NESCUBA	Pesquisa: "Memória histórica do movimento brasileiro de solidariedade a Cuba" – elaboração do relatório parcial da pesquisa em novembro ou dezembro de 2010.
NESCUBA	Pesquisa: "Anemia falciforme no Brasil e em Cuba: políticas, tratamento e intercâmbio" – financiada pelo Ministério da Saúde, com duração de um ano – Relatório final em 2010.
NEPPOS	Nome da pesquisa: Os Programas de Transferência de Renda na Era do Chamado Consenso Pós-Washington/Aluna: Tázya Coelho Sousa/Projeto Matriz: Desafios para a Política Social na Era do Chamado Consenso Pós-Washington/Sousa – Bolsa IC CNPq/Balcão Coordenadora do Projeto Matriz: Profª Drª Potyara Amazoneida Pereira-Pereira/Órgão financiador do Projeto Matriz: CNPq.
NEPPOS	Crianças e adolescentes em acolhimento institucional no Distrito Federal: estudo das condições familiares, institucionais e sociais submetido para Edital MCT/CNPq/MEC/CAPES n. 02/2010 – Ciências Humanas, Sociais e Sociais Aplicadas, coordenado por Maria Aparecida Penso penso@ucb.br. – UCB.
NEPPOS	Nome da pesquisa: Desafios da Política Social na era do chamado Consenso Pós-Washington. Coordenação: Potyara A. P. Pereira. Instituição de Fomento: CNPq.
NECOIM	Narrativa Fílmica Como Reconstrucción del Otro y de Sí Mesmo: Memória, História e Identidade/José Walter Nunes/Coordenação de Aperfeiçoamento de Pessoal de Nível Superior.
NECOIM	Memória e História da Emancipação Política do Distrito Federal/José Walter Nunes/Fundação de Apoio à Pesquisa do Distrito Federal/Instituto do Patrimônio Histórico e Artístico Nacional-DF.
NECOIM	Mapeamento Documental do Patrimônio Imaterial no Distrito Federal/José Walter Nunes.
NECOIM	Projeto História Oral MPF/José Walter Nunes/Ministério Público Federal.
NECOIM	PROJETO A LÍNGUA POMERANA NUM CONTEXTO DE RELAÇÕES INTERCULTURAIS: MEMÓRIAS E IDENTIDADES EM STA MARIA DE JETIBÁ/José Walter Nunes/Decanato de Pesq. e Pós-Graduação da UnB.
NECOIM	Memória Oral dos Correios e Telégrafos/José Walter Nunes/Empresa Brasileira de Correios e Telégrafos de Brasília.
NECOIM	História em Vídeo: Patrimônios Subterrâneos em Brasília/José Walter Nunes/Conselho Nacional de Desenvolvimento Científico e Tecnológico.
NECOIM	Abrigos da Memória na Vila Planalto-DF/José Walter Nunes/Decanato de Pesq. e Pós-Graduação da UnB.
NECOIM	Campo e Cidade na Memória Popular – Guarantã do Norte 1981-1990/José Walter Nunes/Coordenação de Aperfeiçoamento de Pessoal de Nível Superior.
NECOIM	Colonos e Posseiros na Amazônia 1970-1990/José Walter Nunes/Conselho Nacional de Desenvolvimento Científico e Tecnológico.
NECOIM	Uma reflexão sobre a negritude nas Artes Cênicas e no Cinema/Roberta Kumasaka Matsumoto.
NECOIM	Imagem em Cena: Estudo interdisciplinar sobre as linguagens audiovisuais e cênicas/Roberta Kumasaka Matsumoto/Coordenação de Aperfeiçoamento de Pessoal de Nível Superior.
NECOIM	Memória, narrativa e imagem/Roberta Kumasaka Matsumoto.

Continua

Tabela 8.17: Atividades Desenvolvidas pelo CEAM, por meio dos Núcleos Temáticos, 2010

NECOIM	Uma reflexão sobre a relação entre a capoeira e outras técnicas corporais introduzidas no Brasil pelos escravos africanos/Roberta Kumasaka Matsumoto/Coordenação de Aperfeiçoamento de Pessoal de Nível Superior.
NECOIM	A presença afro-brasileira no Distrito Federal/Roberta Kumasaka Matsumoto/Universidade de Brasília.
NECOIM	Cultura Popular e suas origens afro-brasileiras: aspectos performativos e estéticos das festas quilombolas/Roberta Kumasaka Matsumoto/Coordenação de Aperfeiçoamento de Pessoal de Nível Superior.
NECOIM	Une technique du corps brésilienne: la capoeira/Roberta Kumasaka Matsumoto/Coordenação de Aperfeiçoamento de Pessoal de Nível Superior.
NEAGRI	Fortalecimento e desenvolvimento de sistema de produção integrada agroecológica em acampamentos e pré-assentamentos do Distrito Federal e Entorno. 2008 - 2010 Descrição: O projeto tem por objetivo geral o fortalecimento e geração de sistemas de produção agroecológicos integrados em acampamentos e pré-assentamentos do Distrito Federal e entorno, visando a dinamização da agricultura, melhora na qualidade da alimentação das famílias, organização, resgate da cidadania e do saber camponês por meio de capacitações e formação. Além disso, a implementação de sistemas de produção agroecológica integrada (comunitários) nos acampamentos e pré-assentamentos beneficiários do projeto, a formação e capacitação técnico-organizativa dos (as) trabalhadores (as) rurais em produção agroecológica, segurança alimentar e nutricional, bioarquitetura e permacultura, processamento de frutas e hortaliças, e inserção em mercados locais e a coordenação, o monitoramento e prestação de assistência técnica na implementação dos sistemas agroecológicos comunitários, atividades de formação e capacitação, e na publicação da cartilha. Situação: Concluído; Natureza: Pesquisa. Alunos envolvidos: Graduação (9)/Mestrado acadêmico (2). Integrantes: Lillian Silva Rodrigues – Integrante/Roberta Elaine Carolina de Lima – Integrante/Flávio Borges Botelho Filho – Coordenador.
NEAGRI	Indicação geográfica: valorização e competitividade para produtos da agricultura familiar. 2010 – Atual. Descrição: O objetivo principal da pesquisa é um estudo sistemático da Lei n. 9.279, de 14/5/1996, que regula os direitos e obrigações relativos à propriedade industrial, especificamente no que concerne à Indicação Geográfica e da legislação infralegal sobre o mesmo tema. Tem-se por objeto de estudo essa legislação nacional e seu potencial de aplicabilidade numa situação concreta, qual seja: dois tradicionais produtos do município de Alto Paraíso de Goiás, no Nordeste do estado: o café, buscando avaliar vantagens e dificuldades dos agricultores familiares envolvidos na sua produção, bem como na produção do trigo veadeiro. Situação: Em andamento; Natureza: Pesquisa. Alunos envolvidos: Graduação (1)/Mestrado acadêmico (2)/Doutorado (3). Integrantes: Flavio Botelho – Integrante/Jurema Iara Campos – Integrante/Paulo Cesar de Lima – Integrante/Elza Angela Battaggia Brito da Cunha – Integrante/Ana Lucia Eduardo Farah Valente – Coordenador.
NEAGRI	Pesquisa, ensino e extensão no Núcleo Rural Monjolo (DF) 2009 – 2011. Descrição: Pretende-se pesquisar e executar experiências e práticas de desenvolvimento local, com base em demandas comunitárias – atividades socioculturais-educativas, agropecuárias, florestais e não agrícolas etc., a partir do envolvimento de alunos egressos da disciplina Extensão Rural (FAV/UnB), de forma a dar solução de continuidade ao processo desencadeado no Núcleo Rural Monjolo em 2008, em parceria com a EMATER/DF. Trata-se de exercitar as diretrizes da PNATER naquela localidade, de maneira regular, e potencializar a formação de novos alunos, como sujeitos construtores de conhecimento e capacidade de transformação, considerando-se que os alunos participantes do projeto, na condição de bolsistas e voluntários, poderão ser portadores de exemplaridade e indicadores do potencial profissional e de compromisso social com agricultores familiares que buscam alternativas para ao autoconsumo e geração de renda. Situação: Em andamento; Natureza: Pesquisa. Alunos envolvidos: Graduação (1) . Integrantes: Ana Lucia Eduardo Farah Valente – Coordenador.
NEAGRI	Acompanhamento do desenvolvimento territorial e das ações do programa territórios da cidadania no território de águas emendadas. 2010 – Atual . Descrição: O projeto tem por objetivo principal construir um sistema de informações para avaliação e acompanhamento do desenvolvimento do território de Águas Emendadas, único território rural no país a reunir três unidades da Federação, sendo elas Distrito Federal, Goiás e Minas Gerais. Situação: Em andamento; Natureza: Pesquisa. Alunos envolvidos: Graduação (2)/Especialização (2)/Mestrado acadêmico (2)/Doutorado (13). Integrantes: Flávio Borges Botelho Filho – Coordenador. Financiador(es): Conselho Nacional de Desenvolvimento Científico e Tecnológico – Auxílio financeiro/Ministério do Desenvolvimento Agrário – Auxílio financeiro.

Continua



Tabela 8.17: Atividades Desenvolvidas pelo CEAM, por meio dos Núcleos Temáticos, 2010

NEE	Cátedra Jean Monnet/Instituição de Fomento: Comissão da UEE/Pesquisador: Julie Schmied.
NEE	Cátedra Charles Morazé/Instituição de Fomento: Governo da França/Pesquisador: Julie Schmied.
NEE	Cátedra Centro-América e Caribe/Instituições de fomento: Governos da Centro América e Caribe/Pesquisador: Julie Schmied.
NEOMNI	Complexidade da Cadeia Produtiva do Couro/Instituição de fomento: CICB (Centro da Indústrias de Cortume no Brasil)/Pesquisador: Ricardo Caldas.
NEOMNI	Plataformas de Exportação na China/Instituição de fomento: APEX/Pesquisador: Ricardo Caldas.
NEOMNI	Indicadores Educacionais nas escolas de baixo IDEB no Brasil.
NEP	Dossiê Justiça – uma proposta de observação da relação entre Constituição e Democracia no Brasil – Menelick de Carvalho Netto.
NEP	A educação em direitos humanos no projeto político-pedagógico das escolas públicas do DF – Nair Heloisa Bicalho de Sousa/IPEA.
NEP	Representações da feminilidade e da masculinidade na Espanha e na América Latina.
NEP	Fronteiras móveis: histórias, culturas, identidades PROCAD/2009.
NEP	História das práticas do trabalho em Brasília.
NEP	Trabalho: Configurações Históricas, Relações e Representações Sociais.
NEP	Formação de professores e análise de práticas pedagógicas.
NEP	Procad – Biopolítica, escola e resistência: infâncias para a formação de professores.
NEP	Os afetos em cena: a brincadeira nas relações em um abrigo para crianças e adolescentes.
NEP	Pintando e Bordando: desenvolvimento de crianças em casa de abrigo.

8. Produção científica, cultural e artística dos Núcleos Temáticos

Núcleo	Produção
NESCUBA	Publicação da tradução do livro “Nuestra América”, de José Martí. Tradutores: Dionísio Poey Baró. Maria Auxiliadora César e Pablo Saínez Fuentes. Editora da UnB – em processo de publicação (previsto para 2010).
NESCUBA	Publicação do livro: 50 años después: mujeres em Cuba y cambio social – Autoras: Graziela Olmedo, Maria Auxiliadora César, Reina Fleitas, Blanca, Clotilde Proveyer – OXFAM Internacional, mayo de 2010, Ciudad de La Habana.
NESCUBA	Publicação do artigo: A mulher e a política social no processo de construção do socialismo cubano – Maria Auxiliadora César, in <i>Marxismo e Política Social</i> – Organizadoras: Potyara A. Pereira e Camila Potyara Pereira – Neppos e Politiza – Ícone Gráfica e Editora, Brasília, 2010.
NESCUBA	Artigo: fundamentos hacia una educación multifacética, antirracista, camino de la erradicación de las injusticias sociales: la vigencia del ideario del educador cubano José Martí. RECK, Jair1; MONTERO DE MIRANDA, Armando2 – I Congreso Internacional De Estudios Territoriales Y Ecosociales – Ciudad Bolívar – Venezuela.
NEPPOS	Publicação do livro: PEREIRA-PEREIRA, Potyara A.; PEREIRA, Camila Potyara. <i>Marxismo e Política Social</i> . Brasília: Ícone Gráfica e Editora, 2010.
NEPPOS	Capítulo de livro intitulado: PEREIRA, Camila Potyara; SIQUEIRA, Marcos César Alves. As Contradições da Política de Assistência Social Neoliberal. In: Ivanete Boschetti; Elaine Rosseti Behring; Silvana Mara de Moraes dos Santos; Regina Célia Tamaso Miotto. (Org.). <i>Capitalismo em Crise: Política Social e Direitos</i> . 1 ed. São Paulo: Cortez, 2010, v. 1, p. 211-229.
NEPPOS	Artigo publicado em periódico: PEREIRA, Camila Potyara; AMORIM, Álvaro André Santarém. Pobreza no Brasil e na América Latina: concepções restritas sobre realidades complexas. <i>Argumentum (UFES)</i> , v. 2, p. 132-148, 2010.
NEPPOS	Trabalho completo publicado em Anais de Evento: PEREIRA, Camila Potyara; SIQUEIRA, Marcos César Alves. Criminalização da Mendicância e a Realidade da População de Rua do Brasil. In: XIII Congresso Brasileiro de Assistentes Sociais – XIII CBAS, 2010, Brasília. XIII Congresso Brasileiro de Assistentes Sociais – Lutas Sociais e Exercício Profissional no Contexto da Crise do Capital: mediações e a consolidação do Projeto Ético Político Profissional, 2010.
NEPPOS	Apresentação de trabalho em Congresso: PEREIRA, Camila Potyara; SIQUEIRA, Marcos César Alves. Criminalização da Mendicância e a Realidade da População de Rua do Brasil. In: XIII Congresso Brasileiro de Assistentes Sociais – XIII CBAS, 2010, Brasília. XIII Congresso Brasileiro de Assistentes Sociais – Lutas Sociais e Exercício Profissional no Contexto da Crise do Capital: mediações e a consolidação do Projeto Ético Político Profissional, 2010.

Tabela 8.17: Atividades Desenvolvidas pelo CEAM, por meio dos Núcleos Temáticos, 2010

NEPPOS	Capítulo de livro: PEREIRA, Potyara e STEIN, Rosa. Política social: universalidade versus focalização. Um olhar sobre a América Latina. In: BOSCHETTI, I., BEHRING, E., SANTOS, S. M., MIOTO, R. Capitalismo em crise: política social e direitos. São Paulo: Cortez, 2010.
NEPPOS	Capítulo de livro: PEREIRA, Potyara. Concepções de bem-estar (social) em Marx. In: PEREIRA-PEREIRA, Potyara e PEREIRA, Camila Potyara. Marxismo e Política Social. Brasília: Ícone, 2010.
NEPPOS	Artigo: PEREIRA, Potyara. Panorama do processo de regulamentação e operacionalização dos benefícios eventuais regidos pela LOAS. In: Cadernos de Estudos Desenvolvimento Social em Debate. N. 12. Brasília: Ministério do Desenvolvimento Social e Combate à Fome, Secretaria de Avaliação e Gestão, 2010.
NEPPOS	Artigo: PEREIRA, Potyara A. P. O regime de bem-estar turco vis-à-vis o brasileiro: pressões, resistências e mudanças. In: Revista eletrônica Argumentum, v. 2, n.2. Mestrado em Política Social da Universidade Federal do Espírito Santo, 2010.
NEPPOS	Trabalho técnico: PEREIRA, Potyara A. P. A intersectorialidade das políticas sociais numa perspectiva dialética. Texto para discussão, encomendado pela Coordenação do Núcleo de Estudos da Infância e da Adolescência (NEUJ/CEAM) e Grupo Violes da Universidade de Brasília, em convênio com o Programa Nacional de Enfrentamento da Violência Sexual de Crianças e Adolescentes/DPTCA/SNDCA, da Secretaria de Direitos Humanos da Presidência da República, 2010.
NECOIM	Livro PRELO: (A) Bordar Memórias, Tecer Histórias: Fazeres Teatrais Em Brasília (1970-1990) / Editora Senac.
NECOIM	NUNES, J. W. . Memoria e Identidad: dimensiones del yo y del otro en la narrativa filmica. 2010. (Apresentação de Trabalho/Simpósio).
NECOIM	NUNES, J. W. . Memoria y Cine desde una perspectiva de Walter Benjamin. 2010. (Apresentação de Trabalho/Comunicação).
NECOIM	MATSUMOTO, R. K. . Entre luzes e sombras. Cadernos do CEAM (UnB), 2010.
NECOIM	MARAVALHAS, N.; MATSUMOTO, R. K.; ORTHOF, Geraldo; ALVIM, P. A.; BURGOS, F. Revista de Pós-Graduação em Arte da UnB – Seminários. Brasília: Brasil, 2010 (Editoração).
NECOIM	MATSUMOTO, R. K. ; ABREU, G. G. . Estágio Supervisionado em Teatro 4. 2010. (Desenvolvimento de material didático ou instrucional - Elaboração de disciplina no sistema Moodle).
NECOIM	Capítulo de livro: Memórias-terra, fazeres da vida. In: João Carlos Barrozo. (Org.). Mato Grosso: A re-ocupação da terra na fronteira amazônica (Século XX). Cuiabá: Universidade Federal do Mato Grosso/UFMT, 2010.
NECOIM	Publicação de artigo completo em Anais (CD-Rom): Memórias: narrativas y oralidades entre Angola e Brasil. In: XVI International Oral History Conference, 2010, Praga. XVI international oral History Conference – Between Past and future Oral History. Memory and Meaning. Praga: Institute of Contemporary History-USD, 2010.
NECOIM	Memórias de Angola: trânsitos identitários em processos narrativos. In: X Encontro Nacional de História Oral-testemunhos: história e política, 2010, Recife. Cadernos de resumo – X Encontro Nacional de História Oral-testemunhos: história e política. Recife: Editora Universidade Federal de Pernambuco, 2010. p. 53-54.
NECOIM	Entre limiares de fotos e relatos, ressonâncias entre Brasil e Angola. In: V Simpósio Nacional de História Cultural, 2010, Brasília. V Simpósio Nacional de História Cultural-Caderno de Programação. Brasília: Departamento de História/Programa de Pós-Graduação em História/UnB, 2010. p. 53-53.
NEAGRI	Cartilha – Produção Agroecológica em Acampamento e pré-assentamento do Distrito Federal e Entorno.
NEOMNI	Relatório de pesquisa: Complexidade e Plataformas.
NEP	PAIXÃO, Cristiano. Direito e sociedade no Oriente Antigo: Mesopotâmia e Egito. In: Antonio Carlos Wolkmer. (Org.). Fundamentos de História do Direito. 5ª ed. Belo Horizonte: Del Rey, 2010, v. , p. 15-43.
NEP	PAIXÃO, Cristiano; LOURENCO FILHO, R. . Greve como prática social: possibilidades de reconstrução do conceito a partir da Constituição de 1988. In: Adriana Goulart de Sena; Gabriela Neves Delgado; Raquel Portugal Nunes. (Org.). Dignidade humana e inclusão social -- caminhos para a efetividade do direito do trabalho no Brasil. São Paulo: LTr, 2010, p. 408-424.
NEP	PAIXÃO, Cristiano. Ressonâncias de Clarice Lispector e Arnold Schönberg: música e narrativa em “A Hora da Estrela”. In: Jacinto Nelson Miranda Coutinho. (Org.). Direito e Psicanálise: interseções e interlocuções a partir de A Hora da Estrela de Clarice Lispector. Rio de Janeiro: Lumen Juris, 2010, v. , p. 81-95.
NEP	PAIXÃO, Cristiano. Dicotomias deslizantes: público e privado em tempos de terror. In: Cláudia Fernanda de Oliveira Pereira. (Org.). O novo direito administrativo brasileiro -- o público e o privado em debate. Belo Horizonte: Fórum, 2010, v. 2, p. 21-38.
NEP	VENTURI; SOUSA, N. H. B. ; MAGALHÃES, Ana Flávia ; DINIZ, Débora. Educação em Direitos Humanos e emancipação. In: Gustavo Venturi. (Org.). Direitos Humanos percepções da opinião pública. 1 ed. Brasília: Secretaria de Direitos Humanos, 2010, v. , p. 231-239.

Continua



Tabela 8.17: Atividades Desenvolvidas pelo CEAM, por meio dos Núcleos Temáticos, 2010

NEP	SOUSA, N. H. B. Reflexão coletiva e propostas para a agenda pública. Tortura: , 2010, p. 280 - 293.
NEP	COSTA, C. B. Corpo e voz: a magia nas narrativas orais. In: Newton Dangelo. (Org.). História e cultura popular: saberes e linguagens. Uberlândia: EDUFU, 2010, p. 233-253.
NEP	SOUSA JUNIOR, J. G. Autonomia para incluir e emancipar. Revista do Sindicato dos Trabalhadores do Poder Judiciário e do Ministério Público da União no DF-Sindjus, Brasília, DF, p. 4 - 4, 28 mar. 2011.
NEP	SOUSA JUNIOR, J. G. O Direito e a Cidadania. DARCY – Revista de Jornalismo Científico e Cultural da Universidade de Brasília, Brasília, DF, p. 6 - 6, 6/dez/2010.
NEP	SOUSA JUNIOR, J. G. Conselhos ao Governante. Revista do Sindicato dos Trabalhadores do Poder Judiciário e do Ministério Público da União no DF-Sindjus, Brasília, DF, p. 4 - 4, 3/ dez/2010.
NEP	SOUSA JUNIOR, J. G. Trabalho decente e política de direitos. Revista do Sindicato dos Trabalhadores do Poder Judiciário e do Ministério Público da União no DF-Sindjus, Brasília, DF, p. 4 - 4, 20/out/2010.
NEP	SOUSA JUNIOR, J. G. Autonomia Universitária. Revista do Sindicato dos Trabalhadores do Poder Judiciário e do Ministério Público da União no DF-Sindjus, Brasília, DF, p. 4 - 4, 10/ set/2010.
NEP	SOUSA JUNIOR, J. G. Uma Universidade para a Cidade. DARCY – Revista de Jornalismo Científico e Cultural da Universidade de Brasília, Brasília, DF, p. 6 - 6, 20/ago/2010.
NEP	KUYUMJIAN, M. M. M. Apresentação. In: MARCIA DE MELO MARTINS KUYUMJIAN. (Org.). Semeando Cidades e Sertões: Brasília e o Centro-Oeste. 1 ed. GOIÂNIA: PUC, 2010, v. 1, p. 9-14.
NEP	KUYUMJIAN, M. M. M. O Espaço/Mundo Do Sertão Moderno. In: MARCIA DE MELO MARTINS KUYUMJIAN. (Org.). Semeando Cidades e Sertões: Brasília e o Centro-Oeste. 1 ed. GOIÂNIA: PUC, 2010, v. 1, p. 173-196.
NEP	KUYUMJIAN, M. M. M. Dissonância Cultural? O Trabalho em Brasília, Qualis B1. Antíteses (Londrina), v. 4, p. 75-98, 2010.
NEP	BEÚ, E. ; KUYUMJIAN, M. M. M. Candangos: uma história de trabalho e exclusão. Qualis B5. Tempos Históricos (EDUNIOESTE), v. 14, p. 17-29, 2010.
NEP	KUYUMJIAN, M. M. M.; MELLO, M. T. F. N. ; GOLDENBERG, Mirian; JABLONSKI, Bernardo; VALENTE, Adriano ; NUNES, Daniela; SOUZA, Edileuza Penha de; BARROSO, Maria Helenice; SILVA, Hélio Mendes da; MACEDO, José Rivair; MEDEIROS, Kênia Érica Gusmão; PACHECO, Maria Abília de Andrade; VIEIRA, Thaís Leão; PATRINI, M. L. . O riso como fenômeno histórico-cultural (NO PRELO). Brasília: Universidade de Brasília, 2010. 230 p.
NEP	KUYUMJIAN, M. M. M. ; PINHEIRO, S.; MELLO, M. T. F. N.; Abreu, Ana Lúcia Gomes de; Santos, Michelle dos; MAGALHAES, N. A.; BEÚ, E.; REIS, M. R. DO; OLIVEIRA, Clóvis R. M.; COSTAS, Ana Carolina S. da; LIMA, R. C.; Neiva, Ivany C.; BRAYNER, Natália G.; BRITO, E. Z. C.; PACHECO, Mateus de A.; SILVA, Vandeir José da.; Clímaco, Magda de M. Semeando Cidades e Sertões: Brasília e o Centro-Oeste. 1. ed. GOIÂNIA: PUC, 2010. v. 1. 309 p.
NEP	GRANCE, D. DE O.; KUYUMJIAN, M. M. M. A Plenitude sexual e empregabilidade: o transexual disciplinado Qualis A1. Revista Varia, 2010.
NEP	PRINA, J. L. S.; KUYUMJIAN, M. M. M. Marcas da informalidade: o trabalho no jogo do tabuleiro Qualis B1. Revista História & Perspectiva, 2010.
NEP	KUYUMJIAN, M. M. M.; Silva Junior, José Henrique da. Trabalho Informal em Brasília Uma Realidade Sem Retorno? Qualis B1. História & Perspectivas (UFU), 2010.
NEP	WANDERER, A.; PEDROZA, R. L. S. Elaboração de projetos político-pedagógicos: reflexões acerca da atuação do psicólogo na escola. Psicologia Escolar e Educacional (Impresso), v. 14, p. 121-129, 2010.
NEP	FONSECA, F. N.; NERY, L. B.; PEDROZA, R. L. S. Jogos de regras em uma oficina do brincar: a importância da brincadeira para o desenvolvimento infantil. Revista de Ciências da Educação, v. 12, p. 107-136, 2010.
NEP	PEDROZA, R. L. S.; COSTA, L. F. O cuidado com os educadores – revisado. In: Sudbrack, M F O.; Conceição, M. I. G.; Costa, L. F.. (Org.). Curso de prevenção do uso de drogas para educadores de escolas públicas. 4 ed. Brasília: SENAD, 2010, v. 1, p. 257-262.
NEP	COSTA, A. B. Direito e avesso: a crise atual do ensino jurídico. Revista do Tribunal Regional Federal 1. Região, v. 1, p. 21-25, 2010.
NEP	CARVALHO NETTO, M. ; SCOTTI, Guilherme. Os Direitos Fundamentais e a (In)Certeza do Direito A Produtividade das Tensões Principiológicas e a Superação do Sistema de Regras. 1. ed. Belo Horizonte: Editora Fórum, 2011. v. 1. 167 p.

Fonte: Centro de Estudos Avançados Multidisciplinares (CEAM).



Centro de Formação de Recursos Humanos em Transportes (CEFTRU)

Tabela 8.18: Eventos Acadêmicos, 2010

Descrição	Quantidade de Turmas	Quantidade de Participantes	Hora/Aula/Turma
Extensão			
Curso de formação Inicial de Técnicos e Especialistas/ANTT	1	121	32
Curso de Formação Especializada/ANTT	1	36	160
<i>Lato Sensu</i>			
Curso de Especialização em Gestão da Aviação Civil / <i>Lato sensu</i>	1	30	390
Total de cursos	3	187	582

Fonte: CEFTRU.

Tabela 8.19: Projetos Desenvolvidos, 2010

Órgão patrocinador	Projetos realizados	Quantidade de projetos
ANTAQ	Concessão e regulação dos serviços e da exploração da infraestrutura do transporte aquaviário	1
ANTT	Fiscalização dos serviços de transporte rodoviário interestadual e internacional de passageiros - Nacional	
	Estudos para o planejamento de transportes	
	Fiscalização da concessão dos serviços e da exploração da infraestrutura rodoviária – Nacional	3
FNDE	Apoio ao desenvolvimento da Educação Básica – Nacional	1
IBRAM	Monitoramento da qualidade do ar	1
Total de projetos desenvolvidos		6

Fonte: CEFTRU.

Centro de Manutenção de Equipamentos Científicos (CME)

Tabela 8.20: Evolução de Ordens de Serviços do CME, 2006 a 2010

	2006	2007	2008	2009	2010
Ordem de Serviços Solicitadas					
Solicitação de Inspeção	1.888	2.080	2.022	2.771	3.167
Solicitação de Instalação	279	334	483	516	349
Manutenção Preventiva	1.068	1.529	1.732	1.561	1.465
Solicitação de Reparo	7.937	7.079	7.671	6.894	4.174
Total	11.172	11.022	11.908	11.742	9.155
Ordem de Serviços Atendidas					
Solicitação de Inspeção	1.963	2.077	2.160	2.657	3.104
Solicitação de Instalação	287	334	711	479	348
Manutenção Preventiva	1.152	1.531	2.944	1.542	1.466
Solicitação de Reparo	8.137	7.078	7.510	6.235	4.442
Total	11.539	11.020	13.325	10.913	9.360
Emissão de Laudos de Vistoria e Pedidos de Baixa Patrimonial					
Pedidos de Inspeção	-	-	-	2.657	3.104
Laudos de Vistoria	-	-	-	1.513	1.849

Fonte: SIPAT/CME.

Centro de Excelência em Turismo (CET)

Tabela 8.21: Atividades Realizadas pelo CET, 2010

Cursos	Período de Realização	Inscritos	Selecionados	Matriculados
Cursos de Especialização				
Gestão de Negócios e Consultoria em Turismo	8/3/2010 7/4/2011	69	41	35
Gestão em Hotelaria Hospitalar	19/3/2010 28/7/2011	26	26	22
Tecnologia de Alimentos	22/3/2010 3/3/2011	48	35	28
*Patrimônio e Turismo Cultural	28/3/2010 14/4/2011	46	30	13
Cursos	Período de Realização	Inscritos	Certificação	
Cursos de Extensão – 2010				
Curso de Formação de Multiplicadores na Prevenção à Exploração Sexual de Crianças e Adolescentes no Turismo – TSI	6, 7, 8 e 9/4/ 2010	146	146	
Curso de Formação de Multiplicadores na Prevenção à Exploração Sexual de Crianças e Adolescentes no Turismo – TSI	13,14,15,16,20,21,22,23,27,28,29 e 30/7/2010	331	331	
VII Ciclo de Palestras 2010 – Turismo em Movimento – Ecoturismo e Conservação de Biomas	7/20/2010	87	87	
VII Ciclo de Palestras 2010 – Turismo em Movimento – Centro de convenções e Hotéis na Estrutura Universitária	6/23/2010	60	60	
VII Ciclo de Palestras 2010 – Turismo em Movimento – Oportunidades de Investimentos no Setor de Turismo no DF: Impactos e Oportunidades	9/28/2010	33	33	
VII Ciclo de Palestras 2010 – Turismo em Movimento – Desafios para a Oferta de Hospedagem Alternativa em Brasília com foco na Copa 2014	10/27/2010	32	32	

Fonte: Centro de Excelência em Turismo.

Notas:

*Curso cancelado em função do número insuficiente de alunos matriculados.

Centro de Educação a Distância (CEAD)

Tabela 8.22: Atividades Desenvolvidas pelo CEAD, 2010

Cursos	Alunos	
	Inscritos	Aprovados
Cursos de Extensão		
Programa de Fortalecimento Conselhos Escolares – Fase I	311	164
Programa de Fortalecimento Conselhos Escolares – Fase II	498	416
Interoperabilidade e Processos Públicos Interinstitucional	270	70
Gestores Profissionais do SUS em Promoção da Saúde – 1ª oferta	500	252
Gestores Profissionais do SUS em Promoção da Saúde – 2ª oferta	600	273
Língua Portuguesa e Acordo Ortográfico	487	364
Cursos de Especialização		
Programa de formação Continuada em Mídias na Educação – ciclo avançado	134	-

Fonte: Centro de Educação a Distância (CEAD).

Centro de Planejamento Oscar Niemeyer (CEPLAN)

Tabela 8.23: Demonstrativo por Atividades Desenvolvidas, 2010

Item	Atividades	Qtd.	Número de
			Participantes
1	Acompanhamento de Obras	16	45
2	Catálogo e Arquivamento	1	5
3	Consultoria Técnica	1	1
4	Elaboração de Editais de licitação	22	3
5	Elaboração de Estudos	6	20
6	Elaboração de Estudos Preliminares	8	20
7	Elaboração de Projetos Básicos	22	35
8	Elaboração de Projetos Executivos	5	15
9	Elaboração de Projetos de Reforma	10	20
10	Elaboração de Programa de Necessidades	22	20
Total:		113	184

Fonte: CEPLAN.

Tabela 8.24: Eventos Realizados no Auditório do CEPLAN, 2010

Item	Evento	Número	Quantidade
		Eventos	Participantes
1	Apresentação de Trabalhos	3	135
2	Palestras	5	225
3	Seminários/Conferências/Oficinas	2	80
Total		10	440

Fonte: CEPLAN.

8

Órgãos Complementares, Centros, Assessorias, Secretarias e Unidades Auxiliares

Assessorias e Secretarias

Assessoria de Assuntos Internacionais (INT)

Tabela 8.25: Quadro Demonstrativo, 2010

Continentes	África	América	Ásia	Oceania	Europa	Total
Cooperação Internacional	6	52	10	2	90	160
Intercâmbio – Internacionais na UnB	-	16	5	-	40	61
Intercâmbio – UnB no Exterior	-	38	3	1	63	105
Delegações	2	2	4	2	8	18
Eventos	-	6	1	-	3	10

Programas Especiais	1º sem.	2º sem.	Total
Auxílio MEC/PROMISAES	54	43	97

Marca MERCOSUL	Internacionais	UnB no Exterior
Argentina	4	-
Bolívia	-	-
Chile	-	-
Uruguai	-	-
Total	4	-

Fonte: Assessoria de Assuntos Internacionais (INT).

Secretaria de Planejamento (SPL)

Tabela 8.26: Principais Realizações, 2010

Projetos/Atividades	Metas Alcançadas
1. PLANEJAMENTO	
	Sistematização dos dados prestados pelas unidades, integrantes do Sistema de Planejamento Institucional, via sistema eletrônico, extraídos pela Coordenadoria de Informações Gerenciais, para comporem capítulos dos Relatórios de Planejamento Institucional.
	Elaboração do novo modelo de Planejamento Institucional 2011-2015 e sistematização deste na nova estrutura de sistema.
	A fim de atender Decisões e Instruções Normativas TCU orientadas à normatização das informações prestadas e do conteúdo apresentado, realizou-se para a composição do Relatório Anual de Gestão 2009 as modificações propostas pelo órgão de controle externo.
	Sistematização dos dados prestados pelas unidades integrantes do Sistema de Planejamento Institucional, bem como daqueles extraídos pela Coordenadoria de Informações Gerenciais para comporem capítulos dos Relatórios de Planejamento Institucional e do Relatório de Gestão 2010.
	Realização de oficina e encontros com a Alta Administração (Reitor, Vice-Reitor, Decanos) e algumas áreas estratégicas da UnB a fim de definir os principais elementos do planejamento estratégico para o ciclo 2011-2015, tais como a Missão, Visão, Desafios Estratégicos, Projetos Estratégicos, objetivos e metas.
	Realização de encontros táticos com os principais gestores universitários para consolidação das propostas apresentadas durante a oficina e encontros de planejamento (ciclo 2011-2015).
	Revisão técnica no plano plurianual (2010) das 66 unidades integrantes do Sistema de Planejamento Institucional.
	Treinamento com os agentes das unidades para utilização das ferramentas, coleta de dados e inserção de informações para composição dos relatórios trimestrais.

Continua

Tabela 8.26: Principais Realizações, 2010
Continuação

Projetos/Atividades	Metas Alcançadas
	<p>Oferta do Curso de Gestão de Processos, com carga horária de 180 horas/aula, resultado da parceria entre SPL, SRH, CPD e FACE/CPAI, com a finalidade de preparar servidores para mapear e documentar os macroprocessos da UnB, tendo a primeira turma iniciado o curso no segundo semestre de 2007.</p> <p>Alimentação física das ações governamentais da FUB, consignadas na LOA 2010, via Sistema Integrado de Planejamento e Orçamento do MEC (SIMEC).</p> <p>Organização e elaboração, pelo DAF e pela SPL, da Proposta de Orçamento-Programa Interno para os exercícios de 2010 e 2011 e da Matriz Interna de ODC e Capital, para compor o Plano Anual de Atividades (PAA) 2010/2011.</p> <p>Participação do Secretário de Planejamento na Comissão Própria de Avaliação e de seus grupos técnicos com o objetivo de elaborar os Relatórios de Avaliação Institucional – anos 2009 e 2010.</p> <p>Participação do Secretário de Planejamento na Comissão de Reestruturação e Modernização da UnB e dos grupos técnicos de trabalho designados pela Comissão.</p>
2. SISTEMA DE INFORMAÇÕES GERENCIAIS	
2.1 Anuário Estatístico	<p>Coleta de informações referentes aos anos de 2008 e 2009 junto às Unidades.</p> <p>Atualização e digitação das tabelas.</p> <p>Editores eletrônica do Anuário Estatístico de 2008.</p> <p>Disponibilização da versão digital na página da Secretaria de Planejamento.</p> <p>Editores da versão em CD e distribuição de 80 cópias.</p>
2.2 Censo de Ensino Superior	<p>Coleta e consolidação das informações necessárias dos cursos de Graduação para alimentar o sistema de coleta do CENSO.</p> <p>Digitação das informações no sistema de coleta do CENSO.</p>
2.3 Plataforma de Integração de Dados das IFES (PINGIFES)	<p>Alimentação do sistema de coleta PingIFES (Plataforma Integrada para Gestão das IFES) para o cálculo da matriz de rateio de ODC entre as IFES junto ao MEC.</p> <p>Realização de auditoria, visando a validação das informações do PingIFES (Plataforma Integrada para Gestão das IFES) nas Universidades de Universidade Federal de Ciências da Saúde de Porto Alegre (UFCSPA) e Universidade Federal de Uberlândia (UFU).</p> <p>Coordenação e apoio para validação das informações do PingIFES (Plataforma integrada para gestão das IFES) da UnB, em auditoria realizada por técnicos da Universidade Federal de Juiz de Fora (UFJF) e Universidade de São João del Rei (UFSJ).</p>
2.4 Sistema e-MEC	<p>Atualização do cadastro de coordenadores dos cursos de graduação.</p> <p>Atualização de dados dos cursos de graduação.</p>
2.5 Matriz Interna	<p>Desenvolvimento e implantação do sistema de coleta de informações de laboratórios de ensino (LABcoleta).</p> <p>Treinamento aos usuários do LABcoleta junto às unidades acadêmicas.</p> <p>Levantamento de dados de laboratório porte via LABcoleta de todas as unidades acadêmicas.</p> <p>Consolidação dos dados e alimentação das variáveis.</p> <p>Execução do sistema para cálculo dos percentuais, por rubrica para cada Unidade.</p> <p>Rateio de recursos financeiros para despesas de custeios nas Unidades Acadêmicas.</p> <p>Proposta de rateio de ODC pela matriz para aprovação junto a CAF, CAD e CONSUNI.</p> <p>Organização e editores do documento Orçamento Programa Interno (OPI), incluindo o resultado da matriz.</p>
2.6 Atualização da página da SPL	<p>Extração de dados dos sistemas eletrônicos de ensino.</p> <p>Atualização e disponibilização da estrutura organizacional da UnB na página da SPL.</p> <p>Atualização das informações sobre o ensino na página da SPL.</p>
2.7 Informações para órgãos externos	<p>Coleta e sistematização de informações sobre os dirigentes da UnB, área física, corpo docente, cursos de graduação, vagas ofertadas por curso e número de alunos matriculados para compor o Guia do Estudante da Editora Abril.</p>
2.8 Folder UnB em Números	<p>Coleta e Organização dos dados.</p> <p>Editores eletrônica e impressão de 4500 cópias junto ao CESPE.</p>
2.9 Indicadores TCU	<p>Coleta, organização e cálculo dos indicadores.</p> <p>Publicação dos indicadores no Sistema SIMEC.</p>

Continua

Tabela 8.26: Principais Realizações, 2010
Continuação

Projetos/Atividades	Metas Alcançadas
2.10 Sistema de Planejamento	Desenvolvimento e Implantação do módulo de coleta de dados de atividades específicas junto às áreas acadêmicas. Coleta e Organização dos dados. Desenvolvimento e Implantação do módulo de coleta do diagnóstico do PDI junto às unidades da UnB. Treinamento aos usuários do módulo de coleta de atividade específicas junto às unidades acadêmicas. Consolidação e fechamento do ciclo PDI 2006-2010.
2.11 Planilhas CODEPLAN	Coleta e Organização dos dados.
3. DIVISÃO DE AVALIAÇÃO INSTITUCIONAL	
3.1 Relatório de Autoavaliação	Organização do relatório de autoavaliação em compatibilidade com orientações da CONAES/SINAES. Compilação das informações enviadas pelos representantes do GTA e padronização o relatório. Elaboração de quatro das dez dimensões que compõem o relatório: 1 – A Missão e o Plano de Desenvolvimento Institucional; 7 – Estrutura Física, além de contribuição na elaboração dos relatórios relativos às Dimensões; 6 – Organização e Gestão da Instituição e 10 – Sustentabilidade Financeira. Suporte à elaboração das demais dimensões do relatório. Envio do Relatório ao INEP/MEC via sistema e-MEC dentro do prazo estipulado.
3.2 Pesquisa de Egressos	Manutenção do banco de dados com egressos (formados e desligamentos por abandono), no período de 1993 a 2002. Criação de um grupo de trabalho para retomada da pesquisa de egressos. Elaboração de uma proposta de questionário aos alunos egressos a ser apresentada à CPA.
3.3 Avaliação de disciplina e desempenho docente	Processamento de 18 relatórios de avaliação de disciplina e desempenho docente no ano de 2006 (sistema antigo).
4. PROJETOS ESPECIAIS	
4.1 Metodologia Custo Aluno	Manutenção de bolsistas de Pós-Graduação em Ciências Contábeis. Coleta, análise e sistematização das informações para composição do custo aluno da UnB. Apuração do custo aluno, conforme metodologia do TCU.
4.2 Sistema de Custos da FUB	Fase inicial de desenvolvimento da nova metodologia de Apuração de Custos da FUB.

Fonte: SPL.

Secretaria de Empreendimentos Imobiliários (SEI)

Tabela 8.27: Imóveis da FUB para locação, 2008 a 2010

Imóveis	2008	2009	2010
Residenciais			
Funcionais	696	695	695
Terceiros	799	817	817
Subtotal	1.495	1.512	1.512
Comerciais			
Fora do <i>Campus</i>	165	164	155
Dentro do <i>Campus</i>	65	61	57
Cessão para órgão da FUB	11	12	21
Subtotal	241	237	233
Total	1.736	1.749	1.745

Fonte: FUB – SEI.

Tabela 8.28: Outros Imóveis, 2010

Ordem	Especificação	Qtd
1	Projeções	26
2	SH/N Quadra 6 – Lote A	1
3	Casa Niemeyer – MSPW Qd. 26, Conj. 03, lote 07	1
4	Fazenda Água Limpa	1
5	Vagas Garagem Autônomas	26
6	<i>Campi</i> Universitário	4
7	CNN1 – Bl. E – Ceilândia	2
8	Terreno em Alto Paraíso	1
Total		61

Fonte: FUB – SEI.

Secretaria de Gestão Patrimonial (SGP)

Tabela 8.29: Arrecadação com aluguéis, 2008 a 2010

R\$ 1,00

Arrecadação	2008	2009	2010
Residenciais			
Aluguel Terceiros	13.821.662,59	14.305.159,46	14.742.231,38
Aluguel Servidor	561.437,42	1.175.450,46	2.281.131,46
Taxa de Ocupação	5.264.954,90	5.248.619,34	5.582.141,42
Subtotal	19.648.054,91	20.729.229,26	22.605.504,26
Comerciais			
Fora do <i>Campus</i>	472.458,85	586.506,45	600.965,21
Dentro do <i>Campus</i>	870.083,62	953.063,93	980.713,54
Subtotal	1.342.542,47	1.539.570,38	1.581.678,75
Total	20.990.597,38	22.268.799,64	24.187.183,01

Fonte: FUB – SGP.

8

Órgãos Complementares, Centros, Assessorias, Secretarias e Unidades Auxiliares

Unidades Auxiliares

Prefeitura do Campus (PRC)

Tabela 8.30: Relatório de Obras, 2010

Item	Obra Direta	Início	Término	Local	Centro de Custo	Situação	Área
Obras e Reformas para atender portadores de necessidades especiais nos Campi e Unidades Dispersas da UnB							
Período de 4 de janeiro a 31 de dezembro de 2010							
1	Construção de rampa de acesso do estacionamento para o nível de passeio	11/9/2010	28/12/10	Banco Santander	Banco Santander	Concluída	252,98
Atividades realizadas pela Coordenadoria de Obras e Reformas – COR Obras Diretas							
Período de 04 de Janeiro a 31 de dezembro de 2010							
1	Instalação da Estação Bioclimática Meteorológica do Laboratório de Sustentabilidade aplicada à Arquitetura e Urbanismo/FAU	6/25/2009	1/17/2011	ICC	PPG/FAU	Concluída	36
2	Construção de rampa de acesso do estacionamento para o nível de passeio	11/9/2010		Banco Santander	Banco Santander	Concluída	252,98
3	Obra de reforma do Restaurante Universitário (RU)	1/6/2009	3/8/2010	RU	RU	Concluída	1.600,00
4	Obra de reforma das adequações estruturais da Clínica Odontológica e Farmácia Escola	3/23/2009	5/7/2010	FS/FM	COFE	Concluída	498,56
5	Obra de reforma das salas de aula da UnB-Faculdade de Ceilândia (FCE)	7/28/2009	1/5/2010	FCE	FCE	Concluída	180
6	Obra de reforma das salas de professor da UnB-Faculdade de Ceilândia (FCE)	7/28/2009	1/21/2010	FCE	FCE	Concluída	45,77
7	Obra de reforma da Secretaria do Departamento de Economia (ECO)	8/11/2009	2/2/2010	ECO	ECO	Concluída	56,6
8	Instalação de tomadas nas salas do Departamento de Artes Cênicas (CEN/IdA)	7/31/2009	2/11/2010	IDA	CEN	Concluída	85
9	Demolição ou lacre do barracão de madeira ao lado do setor da zeladoria do prédio da FACE	6/16/2009	5/12/2010	FACE	CMCL	Concluída	n/d
10	Isolamento acústico nas salas do Programa de Pós-Graduação em Administração (PPGA)	8/4/2009	2/22/2010	FACE	PPGA	Concluída	230
11	Colocação de fitas antiderrapantes na rampa do Instituto de Química (IQ)	7/15/2009	10/16/2009	IQ	IQ	Concluída	n/d
12	Reforma das instalações elétricas (climatização) do arquivo intermediário do CEDOC	9/29/2009	9/22/2010	PMU II	CEDOC	Concluída	120
13	Obra de reforma da secretaria do ENC	9/30/2010		FT	ENC	Em andamento	15,95
14	Reforma das instalações elétricas em salas do Núcleo de Medicina Tropical (NMT)	6/19/2009		NMT	NMT	Em andamento	196
15	Instalação elétrica nas salas dos professores da FAV	3/3/2010		FAV	FAV	Em andamento	n/d
16	Obra de reforma do Serviço de Convênios e Contratos	3/1/2010		Reitoria	SCO	Em andamento	76,8
17	Obra de reforma no IL B1 285	2/23/2010		IL	LET	Em andamento	136
18	Confecção de mobiliário para atender o Departamento de Artes Cênicas/IdA	7/9/2009		Oficinas Especiais	CEN	Em andamento	5
19	Obra de reforma das salas DT 25/15 e DT 34/15 do Departamento de Engenharia Mecânica (ENM/FT)	9/22/2009	1/30/2011	FT	ENM	Em andamento	155,32

Continua

Tabela 8.30: Relatório de Obras, 2010

Item	Obra Direta	Início	Término	Local	Centro de Custo	Situação	Área
20	Obra de reforma das salas 307 e 308 localizadas no Ed Anápolis, destinadas ao Lab. de Investigação Ação VIOLES do Departamento de Serviço Social	3/10/2010	1/15/2011	Ed. Anápolis	VIOLES	Em andamento	63,5
21	Obra de reforma dos laboratórios de informática e copa dos funcionários do CID (REUNI)	5/8/2009	2/15/2011	BCE	CID	Em andamento	180
22	Obra de reforma dos banheiros e copa da DRM	9/8/2010		DRM	DRM	Em andamento	27,8
23	Obra de reforma dos sanitários do CIFMC	8/19/2009	1/30/2011	PMU II	CIFMC	Em andamento	22,18
24	Recuperação e construção de calçadas na Colina/UnB	12/1/2010	1/30/2011	COLINA	FACE	Em andamento	800
25	Reforma para alteração de <i>layout</i> da sala da SRH do prédio da Reitoria	10/22/2010		Reitoria	SRH	Em andamento	133,63
26	Reforma do banheiro do SG 12	7/10/2010		SG 12	SG 13	Em andamento	n/d
27	Reforma do antigo Lab. de Biomol, atual lab. da FAV	6/16/2010		ICC	FAV	Em andamento	10
28	Reforma de 39 salas de aula no ICC	13/12/10		ICC	ICC	Em andamento	N/D
29	Confecção e instalação de bicicletários no novo prédio do IQ	6/16/2009		IQ	IQ	Iniciada e aguardando materiais	62,8
30	Adequação de espaço físico destinado a sala de aula para disciplinas de Pós-Graduação, no Módulo 20, Subsolo Norte do ICC	5/6/2008		ICC - Módulo 20	LIP	Iniciada e aguardando materiais	30
31	Obra de reforma em salas na Casa da Cultura da América Latina (CAL)	4/3/2009	1/31/2011	Ed. Anápolis	CAL	Iniciada e aguardando materiais	150
32	Reforma do Laboratório e Secretaria do Departamento de Enfermagem/FS	3/23/2009		FS/FM	ENF	Iniciada e aguardando materiais	477
33	Obra de reforma do banheiro do DAF	10/6/2009		Reitoria	DAF	Iniciada e aguardando materiais	3,62
34	Obra de reforma das salas dos professores da FAV	12/2/2009		FAV	FAV	Iniciada e aguardando materiais	n/d
35	Obra de reforma do espaço físico do Programa de Pós-Graduação em Enfermagem	3/12/2010		FS	ENF	Iniciada e aguardando materiais	71,4
36	Reforma do Laboratório de Informática do LIP	11/10/2009		IL	LIP	Iniciada e aguardando materiais	43,2
37	Obra de reforma dos banheiros do DEX	12/28/2009		Reitoria	DEX	Iniciada e aguardando materiais	15,55
38	Execução de calçadas e portão para o HVET	11/19/2010		FAV	HVET	Iniciada e aguardando materiais	163
39	Restauração do piso na FE 5	6/10/2010		FE	FE 5	Iniciada e aguardando materiais	500
40	Instalação de película em janela do prédio do IB	4/6/2010		IB	IB	Iniciada e aguardando materiais	n/d
41	Obra de reforma do Lab. de Análise de Alimentos, localizado no NMT	8/11/2009		FS/FM	NMT	Iniciada e aguardando materiais	46

Continua



Tabela 8.30: Relatório de Obras, 2010

Item	Obra Direta	Início	Término	Local	Centro de Custo	Situação	Área
42	Obra de reforma do Auditório do IdA	3/20/2009		IdA	IdA	Iniciada e aguardando materiais	59,07
43	Obra de reforma do Lab. de Farmacognosia FAR da Faculdade de Ciências da Saúde (FS)	8/26/2009		FS/FM	FAR	Iniciada e aguardando materiais	98
44	Obra de reforma da copa do Gabinete do Reitor	3/23/2009		Reitoria	GRE	Iniciar no período de férias	11,6
45	Obra de reforma do Serviço de Assistência Médica (SAM/HUB)	3/5/2010		HUB	SAM	Iniciar no período de férias	79
46	Obra de reforma do Departamento de Engenharia Florestal (FT)	9/2/2009		FT	EFL	Iniciar no período de férias	102,5
47	Obra de reforma do Departamento de Economia (ECO)	9/22/2009		FACE	ECO	Iniciar no período de férias	117
48	Obra de reforma de montagem de rede de gás liquefeito de petróleo nos Laboratórios do Departamento de Biologia Celular (BioMOL – CEL/IB)	8/13/2009	3/30/2011	IB	CEL	Levantamento de materiais	10
49	Colocação de calhas na cobertura existente entre os módulos do Centro de Excelência em Turismo (CET)	6/16/2009		Módulos CET	CET	Levantamento de materiais	36
50	Obra de reforma do Laboratório de Informática (NUREH/IL), sala 253	4/6/2009		ICC	LET	Levantamento de materiais	80,9
51	Construção de uma câmara para desenvolvimento de plantas	3/3/2009		Estação Experimental	FAV	Levantamento de materiais	14,6
52	Obra de reforma para adequação da área reservada ao Laboratório de Biologia Teórica no prédio 5 do novo Instituto de Biologia	3/16/2010		IB	IB	Levantamento de materiais	56,19
53	Construção de bicicletário no bloco 1 do IB	6/8/2010		IB	IB	Levantamento de materiais	25,3
54	Obra de reforma do Lab. de Genética Clínica	5/18/2010		FM/FS	Lab. de Genética Clínica	Levantamento de materiais	126
55	Obra de reforma do Departamento de Sociologia (SOL)	11/9/2009		SOL	SOL	Levantamento de materiais	126,55
56	Calçada entre o bloco da Administração e os blocos novos do IB	7/1/2010		IB	IB	Levantamento de materiais	N/D
57	Obra de reforma da recepção do Decanato de Extensão (DEX)	11/10/2010		DEX	DEX	Levantamento de materiais	24,07
58	Reforma do banheiro da Engenharia Florestal	11/10/2010		FT	Dep. Eng. Florestal	Levantamento de materiais	n/d
59	Reforma das salas dos estudantes indígenas – ICC Sul subsolo	12/3/2010		DAIA	Sala dos Indígenas	Aguardar	100,6
60	Obra de reforma do Centro Comunitário Athos Bulcão	1/2/2010	3/1/2011	Centro Comunitário	Centro Comunitário	Aguardar	120

Continua



Tabela 8.30: Relatório de Obras, 2010

Item	Obra Direta	Início	Término	Local	Centro de Custo	Situação	Área
61	Obra de reforma na sala B1 27 do CEN	11/9/2010		CEN	CEN	Aguardar	17,4
62	Obra de reforma do guarda corpo e das salas B1 42 e B1 61 do prédio da Oficinas Especiais – Departamento de artes Cênicas (CEN)	11/26/2010		CEN	Oficinas Especiais	Aguardar	108,96
Atividades realizadas pela Coordenadoria de Obras e Reformas Licitadas/COR							
Período de 4 de janeiro a 31 de dezembro 2010							
1	Obra de reforma no prédio do ICC para implantação da Rádio UnB	12/1/2009	8/2/2010	ICC- Rádio UnB	R\$598.420,46	Concluída	450,5
2	Obra de construção do galpão de ensaios metabólicos (Animal House) na Fazenda Água Limpa (FAL)	6/15/2009	3/17/2010	FAL	R\$220.088,11	Concluída	385,8
3	Obra de reforma do Departamento de Ciência da Computação (CIC), ICC, bloco A	5/11/2009	10/23/2010	CIC	R\$137.341,33	Concluída	711
4	Instalação de ar-condicionado no Laboratório de Análise Experimental do Comportamento/IP	5/28/2009	5/18/2010	IP	R\$461.859,10	Concluída	750
5	Obra de reforma do Laboratório de Controle de Qualidade de Medicamentos da Faculdade de Ciências da Saúde (FS)	11/14/2008	4/7/2010	FM/FS	R\$117.974,94	Concluída	35
6	Obra de reforma do Anfiteatro 12	9/2/2009	9/23/2010	Anfiteatro 12	R\$ 499.999,99	Concluída	400
7	Fornecimento de ar-condicionado para o Restaurante Universitário (RU)	8/18/2009	3/8/2010	RU	R\$17.200,00	Concluída	17.200,00
8	Aquisição de Câmaras Frigoríficas para a Cozinha Central do Restaurante Universitário (RU)	8/27/2009	3/8/2010	RU	R\$100.000,00	Concluída	1.820,00
9	Obra de reforma para atendimento ao estacionamento do Centro de Desenvolvimento Tecnológico (CDT) e do prédio do Centro de Seleção e de Promoção de Eventos (CESPE)	6/17/2009	7/29/2010	CDT/CESPE	R\$61.922,26	Concluída	1.300,00
							2.455,00
10	Obra de reforma do Pavilhão João Calmon	10/27/2009	6/5/2010	PJC	R\$289.634,72	Concluída	n/d
11	Obra de reforma das escadas da BCE	11/30/2009	2/27/2010	BCE	R\$32.507,61	Concluída	76
12	Obra de reforma do Laboratório de Higiene dos Alimentos do Departamento de Nutrição da Faculdade de Ciências da Saúde (FS)	-	-	NUT/FS	R\$193.566,34	Em andamento	85,75
13	Limpeza dos vidros e pintura das esquadrias da BCE	12/7/2009	1/20/2010	BCE	R\$59.923,04	Concluída	1.693,44
14	Obra de construção e reforma do Almoxarifado Central	2/9/2010	12/8/2010	Almoxarifado Central	R\$369.722,70	Concluída	809
15	Obra de reforma da Praça Maior da UnB REUNI	3/29/2010	3/23/2011	Campus UnB	R\$2.955.678,77	Em andamento	37.000,00
16	Obra de reforma com acréscimo do bloco B da Prefeitura do Campus (PRC)	6/7/2010	10/5/2010	PRC	R\$261.057,02	Em andamento	327,81
17	Obra de reforma do Biotério Central	5/3/2010	12/28/2010	Biotério Central	R\$269.022,23	Em andamento	495
18	Sinalização dos estacionamentos do Campus da UnB	5/11/2010	9/10/2010	Campus UnB	R\$81.960,32	Concluída	4.830
19	Obras de implantação da rede de iluminação pública na via entre os edifícios da FUBRA e do CESPE	6/7/2010	8/7/2010	FUBRA/CESPE	R\$61.277,74	Concluída	n/d
20	Obra de ampliação do Laboratório Multiuso Veterinário e Construção do Laboratório de Patologia – Contrato n. 621/2010	12/6/2010	3/5/2011	FAV	Lab. Multiuso Veterinário e Lab. de Patologia	Em andamento	265,54
21	Obra de reforma do Pavilhão Anísio Teixeira (PAT) REUNI Contrato n. 622/2010	12/13/2010	4/12/2011	PAT	PAT	Em andamento	2.400,00

Fonte: PRC.

Tabela 8.31: Manutenção: Ordens de Serviço, 2008 a 2010

Setor	2008	2009	2010
	Executadas	Executadas	Executadas
Alvenaria	440	612	597
Carpintaria/Serralheria	2.710	2.954	3.350
Elétrica	1.616	2.475	3.370
Hidráulica	1.358	1.674	1.912
Pintura	631	543	547
Telefonia	893	1.162	917
Gráfica	193	270	203
Total	7.841	9.690	10.896

Fonte: PRC.

Tabela 8.32: Confeção de Artefatos de Madeira e de Ferro, 2010

Artefatos de Madeira	Quant.
ÁREA ADMINISTRATIVA	
Armários	90
Baguetes	150m
Baias	4
Balcão	6
Bancos	4
Caixas	52
Claviculario	1
Disco	80
Escadas	20
Escaninho	2
Estações de trabalho	4
Estantes	3
Gaveteiros	7
Guichês	3
Lixeiras	180
Marretas	30
Mesa	11
Mesa em "L"	2
Portais e alizares	9
Portas	13
Prateleiras	3
Quadro branco	1
Quadro de avisos	1
Quadros lousa verde	15
Revest. fórmica em estante	40
Revestimento de parede	26
Suporte	14
Suporte para monitor e pés	11
Suportes para teclados	3
Tablados	10
Tampo de mesa	14
Tampos para bancadas	38
ÁREA ACADÊMICA	
Armário	417
Balcão	1
Bancada	4
Bancos com encosto	230
Bandejas	20
Caixas	4
Caixas de lâminas	10
Escaninho	17
Ferragens para troncos	3
Flip Chart	4
Gaveteiros	20
Guichê	5
Lixeiras	10
Mesa	11
Molduras	3

Continua

Continuação
Tabela 8.32: Confeção de Artefatos de Madeira e de Ferro, 2010

Artefatos de Madeira	Quant.
Peças em Madeira	3
Portal com Porta	1
Prateleiras	6
Quadro branco	3
Quadro de avisos	8
Quadro duplo	1
Quadros	2
Suportes	9
Tablados	4
Tampos de mesas e bancadas	111
Artefatos de Ferro	Quant.
ÁREA ADMINISTRATIVA	
Estrutura de mesa	1
Estrutura de mesa	21
Escadas	30
Cantoneiras	37
Chapas metálicas	4
Portas metálicas	7
Suportes	6
Placas	5
Estruturas de mesas	33
Masseiras	5
Grelha	1
Grades	22,83m ²
Grades	2
Box para galinheiro	9
Complementação de portão	1
Divisórias	3
Caixa	1
Esquadrias	5
Ferragens para escada	2
Corrimão	1
Estruturas de mesas	3
ÁREA ACADÊMICA	
Bases para pés	7
Cantoneiras	18
Chapas	12,5m ²
Coifa	6
Colunas	80
Estantes	8
Estruturas de mesas	42
Estruturas metal. para bancadas	8
Estruturas metálicas	10
Grades	7
Grades de proteção	102,46m ²
Grades e venezianas	4m ²
Mãos francesas	111
Mesas	4
Placas informativas	2
Porta de correr	1
Suporte	2
Suporte para multimídia	2
Suporte para galpão	1
Suporte para vídeo porteiro	1
Suportes de ferro	5
Suportes metal. para projetores	4
Suportes metálicos	5
Suportes metálicos para TV	2
Suportes para cadeados	11
Tela	1

Fonte: PRC/UnB.

Tabela 8.33: Evolução da Fabricação de Produtos de Limpeza, 2006 a 2010

Produto	2006	2007	2008	2009	2010
Água sanitária	6.367	6.820	10.490	5.070	9.135
Alvejante	-	200	570	305	-
Cera líquida para pisos	-	-	-	-	-
Desengraxante automotivo	509	800	1.900	1.400	1.000
Desinfetante	21.755	20.155	31.770	23.180	29.310
Detergente alcalino para piso	14.200	13.160	20.320	13.940	14.475
Detergente automotivo	900	940	2.200	1.000	1.020
Detergente limpeza pesada	1.940	1.600	2.100	1.360	2.220
Detergente neutro para louça	3.825	2.660	5.240	1.100	107
Lav Lon – 010	-	200	-	-	2.090
Limpador multiuso	150	150	20	170	10
Sabonete líquido	6.900	5.690	10.270	8.350	7.660
TOTAL	56.546	52.375	84.880	55.875	67.027

Fonte: PRC.

Tabela 8.34: Atividades Realizadas pela Coordenadoria de Cadastro e Comunicação Visual, 2010

Item	Cadastro de Área e Uso do Espaço Físico	Quantidade	Locais
Atividades realizadas pela Coordenadoria de Cadastro e Comunicação Visual (CCV)			
Período de 4 de janeiro a 31 de dezembro de 2010			
1	Atualização e manutenção do cadastro de área física, do uso e da estrutura organizacional das unidades/prédios	42	Campus Universitário Darcy Ribeiro
Cadastro de Projetos			
2	Arquivos eletrônicos	93	Plantas cadastrais dos edifícios, planta de situação do Campus e projeto executivos dos edifícios da UnB.
3	Emissão de alvará de funcionamento	24	Levantamento de área e endereço dos espaços físicos dos edifícios, junto a Administração Regional de Brasília.
4	Elaboração e gravação de CD's contendo as plantas dos edifícios da UnB em DWG.	54	SPL
5	Plantas em PDF solicitadas pela comunidade	30	Campus Universitário Darcy Ribeiro
6	Atualizações de plantas de situação (A4, A3, A1)	71	Campus Universitário Darcy Ribeiro
Comunicação Visual			
Execução e Manutenção Gráfica			
1	Placas de endereçamento	1789	Campus Universitário Darcy Ribeiro
2	Placa de identificação	245	Campus Universitário Darcy Ribeiro
3	Sinalização viária	20	Campus Universitário Darcy Ribeiro
4	Placas de nomenclatura de ambiente	1.592	Campus Universitário Darcy Ribeiro
5	Placas de nomenclatura de conjunto de ambiente	143	Campus Universitário Darcy Ribeiro
6	Placa de identificação e sinalização viária	9	Campus Universitário Darcy Ribeiro
7	Placas de pitograma	167	Campus Universitário Darcy Ribeiro
8	Instalação de adesivos para carros	70	Campus Universitário Darcy Ribeiro
9	Placas de locups	63	ICC Sul, Norte, Centro
10	Placas de identificação de acesso restrito	24	Campus Universitário Darcy Ribeiro
11	Placas de obras/reformas	11	Campus Universitário Darcy Ribeiro
12	Placas de inauguração	5	Anfiteatro 12, FUPE
13	Apliação de vinil em veículos	30	Campus Universitário Darcy Ribeiro
14	Encadernação em espiral	113	Campus Universitário Darcy Ribeiro
15	Substituição de diagrama em totens	2	Núcleo de Medicina Tropical
16	Instalação de adesivo em lixeiras	500	Campus Universitário Darcy Ribeiro
17	Instalação de adesivo em contêiner	150	Campus Universitário Darcy Ribeiro
18	Confecção de púlpito	6	RU
19	Apliação de adesivo em bicicleta livre	60	Campus Universitário Darcy Ribeiro
20	Apliação de adesivo de higienização	300	HUB

Continua

Continuação

Tabela 8.34: Atividades Realizadas pela Coordenadoria de Cadastro e Comunicação Visual, 2010

Item	Cadastro de Área e Uso do Espaço Físico	Quantidade	Locais
21	Aplicação de faixa em vidro	350m	Campus Universitário Darcy Ribeiro
Sinalização Viária			
1	Supervisão no projeto de baias nas paradas de ônibus	1	Campus Universitário Darcy Ribeiro
Mobiliário e Mobiliário Urbano			
2	Instalação de bancos	15	Campus Universitário Darcy Ribeiro
3	Definição dos modelos de lixeiras	1	Campus Universitário Darcy Ribeiro

Fonte: PRC.

Observatório Sismológico (SIS)

Tabela 8.35: Evolução do Número Anual de Sismos Brasileiros com Magnitude Maior ou Igual a 3,0, 2006 a 2010

Ano	Número de Sismos	Magnitude Máxima
2006	10	4,3
2007	5	4,9
2008	8	4,3
2009	9	5,6
2010	15	6,5

Fonte: SISBRA e Boletim Sísmico/SIS.

Gráfico 8.09: Evolução do Número Anual de Sismos Brasileiros com Magnitude Maior ou Igual a 3,0, 2006 a 2010

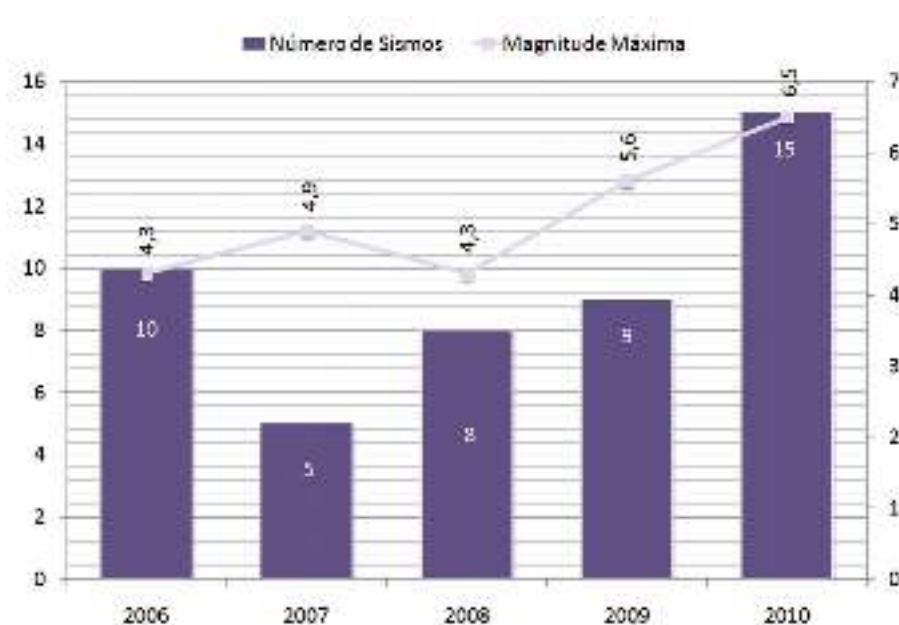

9

Execução Orçamentária e Convênios

Tabela 9.01: Orçamento, Resumo por Fonte de Recursos e Grupos de Despesas – 2010

R\$ 1,00

Item	Grupo de Despesas	Tesouro		Próprios		Total	
		Valor	%	Valor	%	Valor	%
1	Pessoal e Encargos	511.061.359	80,39	-	0,00	511.061.359	53,54
1.1	Ativos	281.968.425	44,35	-	0,00	281.968.425	29,54
1.2	Inativos	142.139.252	22,36	-	0,00	142.139.252	14,89
1.3	Precatórios	11.227.311	1,77	-	0,00	11.227.311	1,18
1.4	Contribuição da União – PSS	72.020.098	11,33	-	0,00	72.020.098	7,54
1.5	Professor Temporário	3.706.273	0,58	-	0,00	3.706.273	0,39
2	Outros Custeios	85.364.249	13,43	269.680.195,00	84,57	355.044.444	37,19
2.1	Outros Custeios Líquido	46.620.162	7,33	269.366.195	84,47	315.986.357	33,10
2.2	Programas Específicos – Custeio	38.744.087	6,09	314.000	0,10	39.058.087	4,09
2.2.1	Capacitação Servidor Público	300.000	0,05	314.000	0,10	614.000	0,06
2.2.2	Auxílio-Alimentação	6.251.518	0,98	-	0,00	6.251.518	0,65
2.2.3	Auxílio-Transporte	2.788.385	0,44	-	0,00	2.788.385	0,29
2.2.4	Auxílio-Pré-Escolar	399.000	0,06	-	0,00	399.000	0,04
2.2.5	Assist. Médica Odontológica	2.921.520	0,46	-	0,00	2.921.520	0,31
2.2.6	Assistência ao Estudante Graduação	5.841.578	0,92	-	0,00	5.841.578,00	0,61
2.2.7	Precatório de Custeio	271	0,00	-	0,00	271	0,00
2.2.8	PASEP	2.856.747	0,45	-	0,00	2.856.747	0,30
2.2.9	Ação Formação Inicial, continuada a dist.	3.794.636	0,60	-	0,00	3.794.636	0,40
2.2.10	Expansão das IFES	6.260.800	0,98	-	0,00	6.260.800	0,66
2.2.11	REUNI – Reestruturação e Expansão	7.329.632	1,15	-	0,00	7.329.632	0,77
3	Capital	39.304.606	6,18	49.200.000,00	15,43	89.744.606	9,40
3.1	Capital Líquido – Equipamentos	3.000.000	0,47	18.000.000	5,64	22.240.000	2,33
3.2	Programas Específicos – Capital	36.304.606	5,71	31.200.000	9,78	67.504.606	7,07
3.2.1	Obras e Instalações	-	0,00	30.000.000	9,41	30.000.000	3,14
3.2.2	Inversões Financeiras	-	0,00	200.000	0,06	200.000	0,02
3.2.3	Acervo Bibliográfico – BCE	300.000	0,05	300.000	0,09	600.000	0,06
3.2.4	Assistência ao Estudante Graduação	2.500.000	0,39	-	0,00	2.500.000	0,26
3.2.5	Expansão das IFES	9.000.000	1,42	-	0,00	9.000.000	0,94
3.2.6	REUNI – Readequação Infraestrutura	24.504.606	3,85	-	0,00	24.504.606	2,57
3.2.7	Universidade Aberta e a Distância	-	0,00	200.000,00	0,06	200.000	0,02
3.2.8	Hospital de Ensino	0	0,00	500.000,00	0,16	500.000	0,05
4	Outros Custeios e Capital (2+3)	124.668.855	19,61	318.880.195,00	100,00	444.789.050	46,59
5	Total (1+4)	635.730.214	100,00	318.880.195,00	100,00	954.610.409	100,00
6	Emendas Parlamentares (investimento)	-		-		0	
7	Total Orçamento FUB	635.730.214		318.880.195,00		954.610.409	

Fonte: Orçamento inicial consignado para o exercício, para as fontes do Tesouro e Próprios, conforme Lei n. 12.214/2010.

Nota:

1) O orçamento referente a convênios/portarias é disponibilizado em parcelas no SIAFI, após as assinaturas dos respectivos convênios/portarias.

Gráfico 9.01: Orçamento da UnB, por Fonte de Recursos, 2010



Gráfico 9.02: Recursos do Tesouro, por Natureza de Despesa, 2010



Gráfico 9.03: Recursos Próprios, por Natureza de Despesa, 2010

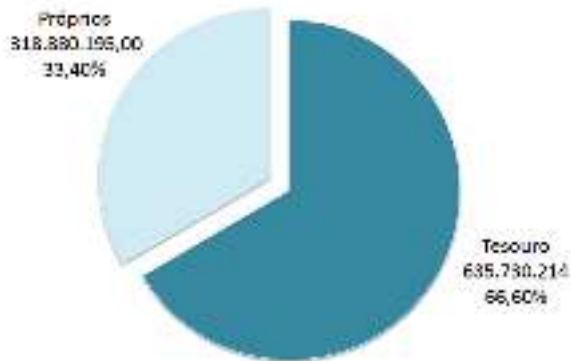

Tabela 9.02: Comparativo da Distribuição de Recursos pela Matriz 2009 – 2010

INSTITUTOS/FACULDADES		2009			2010			Evolução dos Recursos
		N. Ordem	Recursos	%	N. Ordem	Recursos	%	
160	FT	1	300.225,23	8,70	1	327.453,53	8,60	9,07%
110	IE	4	235.875,12	6,83	2	273.358,92	7,18	15,89%
180	FACE	2	247.591,05	7,17	3	273.246,44	7,18	10,36%
120	IB	3	243.946,22	7,07	4	270.546,70	7,11	10,90%
570	FM	5	212.036,71	6,14	5	213.952,95	5,62	0,90%
170	FS	8	195.646,03	5,67	6	212.019,89	5,57	8,37%
140	IL	7	198.632,84	5,75	7	211.410,87	5,56	6,43%
420	IdA	6	200.542,85	5,81	8	210.187,91	5,52	4,81%
190	FE	9	195.014,50	5,65	9	202.942,53	5,33	4,07%
410	IP	10	160.003,79	4,64	10	171.746,35	4,51	7,34%
130	IH	12	143.512,68	4,16	11	160.183,79	4,21	11,62%
540	FAV	11	146.916,40	4,26	12	158.809,52	4,17	8,10%
550	IF	13	124.898,91	3,62	13	145.192,51	3,82	16,25%
440	IG	14	112.863,24	3,27	14	131.984,62	3,47	16,94%
560	IQ	16	103.737,43	3,01	15	126.214,33	3,32	21,67%
430	FAC	17	101.357,46	2,94	16	123.947,58	3,26	22,29%
530	FEF	15	107.527,02	3,11	17	117.641,87	3,09	9,41%
520	ICS	19	98.431,73	2,85	18	115.591,38	3,04	17,43%
156	FAU	18	100.639,86	2,92	19	110.217,11	2,90	9,52%
500	FD	20	97.817,45	2,83	20	109.900,74	2,89	12,35%
589	IREL	22	61.609,00	1,78	21	69.560,15	1,83	12,91%
588	IPOL	21	63.191,50	1,83	22	69.394,30	1,82	9,82%
638	FUP		0,00	0,00		0,00	0,00	0,00%
650	FGA		0,00	0,00		0,00	0,00	0,00%
660	FCE		0,00	0,00		0,00	0,00	0,00%
Total			3.452.017,02	100,00		3.805.504,00	100,00	-

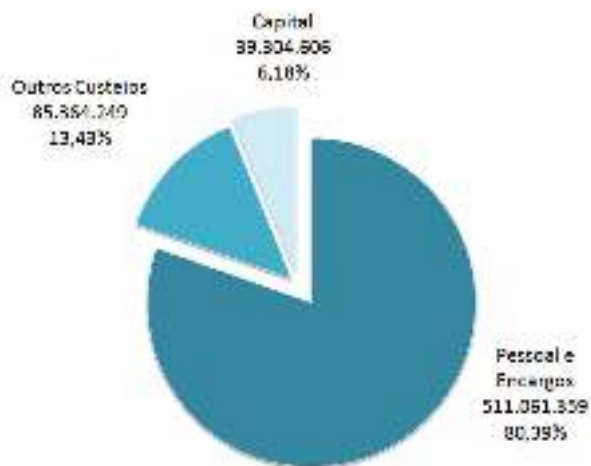
Atualizado: 26/11/2009.

Tabela 9.03: Convênios Assinados, 2010

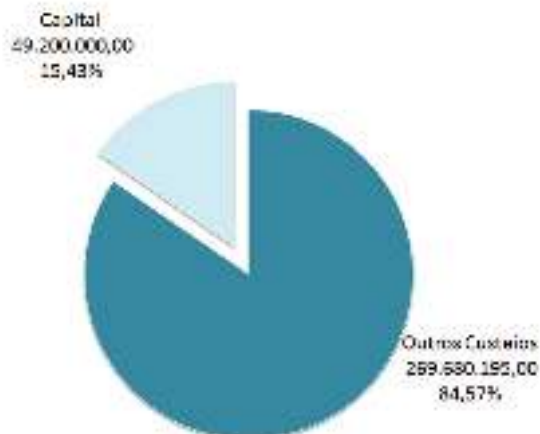
Natureza	
Apoio Financeiro	35
Interesse Mútuo	29
Serviços Prestados pela FUB	47
Estágio	29
Comodato/Concessão de Uso	4
Cooperação Técnica e Intercâmbio	60
Realização de Projetos/Pesquisas/Eventos	104
Concessão de Bolsas/Pesquisas/Treinamentos	-
Realização de Cursos/Treinamentos	7
Serviços Contratados pela FUB	13
TOTAL	328
Esfera Administrativa	
Federal	153
Estadual	28
Municipal	37
Iniciativa Privada	78
Internacional	32
TOTAL	328
Instrumento	
Convênio	74
Contrato de Repasse	84
Termo de Parceria	25
Termo de Compromisso	14
Termo de Cooperação	96
Termo de Outorga	35
TOTAL	328

Fonte: SCO.

Tabela 9.04: Convênios Assinados (nacionais e internacionais, 2008 a 2010)

Convênios	2008	2009	2010
Nacionais	341	280	352
Internacionais	28	23	32
TOTAL	369	303	384

Fonte: SCO.

Glossário

Alunos

Diplomados – alunos que receberam o diploma, documento oficial da UnB, que confere o grau de formatura.

Matriculados – alunos cadastrados que efetuaram matrícula em pelo menos uma disciplina no referido semestre.

Regulares Registrados – alunos cadastrados nos sistemas acadêmicos da UnB: ativos ou com trancamento geral de matrícula.

Ativos – alunos que estão cursando regularmente o curso.

Com Trancamento Geral de Matrícula – alunos regulares que não efetuaram matrícula no semestre, mas mantêm o vínculo com a UnB.

Atividades Comunitárias

Atendimento Facilitado – consultas e exames para servidores, dependentes e alunos carentes.

Bolsa-Alimentação – concessão de descontos no preço das refeições servidas no RU.

Bolsa-Permanência – oferece ao aluno selecionado a oportunidade de desenvolver atividades de trabalho remunerado em sua área de formação.

Divisão de Manutenção dos Apartamentos de Trânsito (DMAT) – administra apartamentos oferecidos como hospedagem a professores visitantes, palestrantes, conferencistas, técnicos especializados que vão à UnB para participar de eventos de interesse da Instituição.

Enfermagem do Trabalho – realiza consultas e exames solicitados, visitas de inspeção para registro de acidente de trabalho e faz o acompanhamento de alunos de graduação em enfermagem com relação a seus trabalhos de pesquisa.

Junta Médica Oficial (Lei n. 8.112/1990) – analisa processos de aposentadoria por invalidez; processos de alunos referentes a trancamento e reintegração por motivos de doença; homologa licenças superiores a 30 dias e realiza demais perícias médicas e judiciais de interesse da UnB.

Medicina do Trabalho – realiza exames pré-admissionais, homologações de atestados médicos, exames periódicos e demissionais e concede laudos de insalubridade e periculosidade.

Programa Cultural na UnB – atividades artísticas e culturais desenvolvidas junto à comunidade universitária, possibilitando a confraternização.

Serviço de Emergência – atendimento médico emergencial localizado no Centro Olímpico.

Serviço de Moradia Estudantil (SEM) – administra apartamentos destinados a alunos da graduação e da pós-graduação comprovadamente menos favorecidos do ponto de vista socioeconômico.

Serviço de Programas de Desenvolvimento Social (SPS) – seleciona e administra a concessão de benefícios sociais a estudantes da UnB e à comunidade externa com o objetivo de democratizar o acesso ao ensino e garantir a permanência dos alunos na UnB.

Avaliação e Capacitação de Servidores

Gestão de Desempenho – programa de gerenciamento contínuo do desempenho dos servidores, articulado ao contexto organizacional do qual fazem parte, considerando as metas das unidades e promovendo o desenvolvimento individual e institucional e a melhoria da produtividade e qualidade dos trabalhos.

Programa de Capacitação – objetiva a melhoria da eficiência e qualidade dos serviços e a valorização do servidor por meio da capacitação permanente, em diversas áreas.

Programa de Preparação para Educação Básica (PPEB) – tem por objetivo abrir espaço para que os servidores possam dar continuidade aos estudos (Ensino Fundamental e/ou Ensino Médio) no próprio local de trabalho.

Quartas Gerenciais – projeto que objetiva proporcionar atualização do corpo gerencial por meio de debates acerca de temas relacionados ao papel do gerente no contexto da administração estratégica.

Docentes – são contados pelos postos de trabalho que ocupam nas unidades de ensino em que foram nomeados ou contratados, mesmo que estejam exercendo funções administrativas em outro órgão da Universidade.

Ativos – em exercício, podendo ser do quadro permanente, professores substitutos ou visitantes.

Classe – titular, adjunto, assistente e auxiliar.

Inativos – são os professores aposentados, que prestaram serviços na UnB.

Regime de Trabalho – quantidade de horas que o docente deve lecionar na UnB (20h, 40h e Dedicção Exclusiva (DE)).

Titulação – graduação, especialização, mestrado e doutorado.

Formas de desligamento

Abandono de Curso – exclusão automática, do cadastro de discentes da UnB, do aluno que durante dois períodos letivos consecutivos não tenha efetivado matrícula em

disciplinas ou que, embora matriculado, tenha sido reprovado com SR (Sem Rendimento) em todas as disciplinas.

Jubilamento – exclusão, do cadastro de discentes da UnB, do aluno que esgotou o tempo máximo de permanência previsto no Conselho Nacional de Educação (CNE) para conclusão do curso.

Não Cumprimento de Condição – exclusão, do cadastro de discentes da UnB, do aluno que, tendo sido anteriormente identificado como provável desligado por rendimento acadêmico ou por tempo de permanência, não tenha cumprido, no decorrer do(s) período(s) fixado(s), a condição que lhe foi imposta pelos órgãos colegiados.

Transferência para outra IES – exclusão, do cadastro de discentes da UnB, do aluno que, por iniciativa própria, mediante solicitação formal e apresentação de declaração de reserva de vaga, tenha assegurado sua admissão por Transferência Facultativa ou Obrigatória em outra Instituição de Ensino Superior (IES) nacional para continuação de estudos.

Voluntária – exclusão, do cadastro de discentes da UnB, do aluno que, por iniciativa própria, tenha desistido do seu vínculo com a Universidade em determinado curso.

Formas de ingresso

Acordo Cultural – Programa de Estudante-Convênio (PEC) – meio de ingresso de aluno oriundo de país com o qual o Brasil mantenha acordo cultural, sem necessidade de prestar o concurso vestibular.

Aluno Especial – aluno portador de diploma de curso superior interessado em cursar disciplinas isoladas sem constituir vínculo com nenhum curso de graduação ou de pós-graduação da UnB.

Convênio Interinstitucional – meio de ingresso do aluno amparado por Convênio de Intercâmbio Cultural firmado entre a UnB e universidades nacionais ou estrangeiras.

Matrícula de Cortesia – meio de ingresso de aluno oriundo de país que assegure o regime de reciprocidade com o Brasil, independentemente da existência de vaga e com isenção do concurso vestibular.

PAS – o Programa de Avaliação Seriada é a nova modalidade de acesso ao ensino superior, de iniciativa da UnB. Trata-se de sistema de avaliação gradual e progressiva, com provas realizadas ao final de cada um dos três anos regulares do ensino médio. Tem por objetivo a ampliação do processo de interação da Universidade com o ensino médio e a redução do impacto de passagem dos estudantes para o terceiro grau.

Reintegração – reingresso ou continuidade de estudo do aluno que perde o vínculo com a UnB e retorna para ocupar uma vaga. O direito ao prosseguimento dos estudos prescreve em cinco anos.

Reintegração por Decisão Judicial – aluno que retorna o vínculo com a UnB após reivindicar tal direito na justiça.

Transferência Facultativa – meio de ingresso do aluno egresso de outro estabelecimento de ensino superior nacional ou estrangeiro, a critério da UnB, dependendo da existência de vaga no curso pleiteado e de classificação do candidato em processo seletivo.

Transferência Obrigatória – meio de ingresso de aluno egresso de outro estabelecimento de ensino superior, do País ou do exterior, independentemente de vaga, para o mesmo curso; é concedida mediante a comprovação, por documento público, de que a mudança de domicílio para o Distrito Federal ocorreu por interesse da Administração e se fez em caráter efetivamente compulsório.

Vestibular – meio de ingresso do candidato aprovado em concurso vestibular realizado pela UnB.

Conceito CAPES - A Coordenação de Aperfeiçoamento de Pessoal de Nível Superior (CAPES) é o órgão do Ministério da Educação responsável pela avaliação continuada das pós-graduações *stricto sensu* no País. **A Avaliação dos Programas de Pós-Graduação** compreende a realização do acompanhamento anual e da avaliação trienal do desempenho de todos os programas e cursos que integram o Sistema Nacional de Pós-Graduação. Os resultados desse processo são expressos pela atribuição de uma nota na escala de “1” a “7”, conforme os seguintes conceitos:

- 7 Excelente em nível internacional;
- 6 Excelente;
- 5 Muito bom;
- 4 Bom;
- 3 Regular;
- 2 Fraco;
- 1 Deficiente.

IGC – O Índice Geral de Cursos é uma média ponderada dos conceitos dos cursos de graduação e pós-graduação da Instituição. Para ponderar os conceitos, utiliza-se a distribuição dos alunos da IES entre os diferentes níveis de ensino (graduação, mestrado e doutorado). O IGC será utilizado, entre outros elementos e instrumentos, como referencial orientador das comissões de avaliação institucional.

População Universitária – docentes, discentes e servidores técnico-administrativos.

Técnicos-Administrativos – são os servidores envolvidos diretamente nas atividades-fim ou atividades-meio da UnB. São discriminados por nível (NA – Apoio, NM – Médio e NS – Superior).

Fontes

Sistema de Informação Acadêmica de Graduação (SIGRA).

Sistema de Extensão (SIEX).

Sistema de Informações Acadêmicas da Pós-Graduação (SIPPÓS).

Sistema de Informações de Recursos Humanos (SIRHU).

Sistema de Captação de Dados de Pesquisa da CAPES (DATA-CAPES).

Administração

José Geraldo de Sousa Junior

Reitor

João Batista de Sousa

Vice-Reitor

Eduardo Raupp de Vargas

Decano de Administração

Carolina Cássia Batista dos Santos

Decana de Assuntos Comunitários

Oviromar Flores

Decano de Extensão

Denise Bontempo Birche de Carvalho

Decana de Pesquisa e Pós-Graduação

Márcia Abranhão Moura

Decana de Ensino de Graduação

Gilca Ribeiro Starling Diniz

Decana de Gestão de Pessoas

Paulo Eduardo Nunes de Moura Rocha

Decano de Planejamento e Orçamento

Decanato de Planejamento e Orçamento

Campus Universitário Darcy Ribeiro

Reitoria, 1º andar

Asa Norte, Brasília, DF - Brasil

CEP: 70910-900

Tel: (61) 3307-2207

Fax: (61) 3274-5915

unb@unb.br

spl@unb.br

www.unb.br



Universidade de Brasília